

健康 · 關懷 · 創新 · 卓越

9月

2019 SEPTEMBER



中國醫藥大學附設醫院  
China Medical University Hospital

# 門診時間表

OPD SCHEDULE

- 掛號就診須知、就醫注意事項
- AI人工智慧門診、整合照護門診、病歷影本及拷貝X光申請流程
- 國際醫療/輝耀門診、週末特別門診
- 內科部 胸腔內科、胸腔腫瘤、內分泌新陳代謝科、智能糖尿病暨代謝運動中心  
風濕免疫科、腎臟內科、消化內科
- 一般內科、感染科、心臟血管系、血液腫瘤科、神經內科
- 外科部 胸腔外科、一般外科、乳房腫瘤、乳房重建、消化系腫瘤、肝臟移植門診  
大腸直腸外科、大腸腫瘤、心臟外科、美容中心自費門診、整形外科、減重外科
- 神經外科、國際代謝形體醫學中心、泌尿科、泌尿腫瘤、骨科
- 婦產科部 女性整合門診、一般婦產科、不孕症門診、婦科腫瘤、婦女就醫須知
- 眼科、耳鼻喉科、高壓氧門診、營養諮詢自費門診  
腫瘤營養諮詢自費門診、放射腫瘤科
- 家庭醫學科、體重控制特別門診、疼痛科、皮膚科、復健科
- 精神科門診、醫學影像部、中醫部、中西醫結合科
- 中醫部 中醫內科、中醫婦科
- 中醫部 中醫兒科、小兒氣喘特別門診、中醫傷科、埋線門診、針灸科、睡眠中心門診
- 牙醫部 兒童牙科、兒童身心障礙門診、根管治療科、齒顎矯正科、牙周病科  
家庭牙醫學科、口腔顎面外科、義齒鑲復科、人工植牙
- 兒童醫院 兒童血液腫瘤科、兒童營養腸胃及肝膽內科、新生兒科、  
兒童遺傳及內分泌科、中醫兒科、兒童神經內科、兒童發展遲緩診療特別門診、  
兒童過敏免疫風濕科、兒童腎臟科、兒童感染科、兒童心臟科、健兒門診、胸腔內科暨一般兒科
- 兒童其他專科
- 健康視窗 18 新進主治醫師介紹 19 特色醫療專區
- 20 特色醫療專區 21 就醫服務諮詢、收費標準 22 健康講座

9月 SEP

日	一	二	三	四	五	六
1 初三	2 初四	3 初五	4 初六	5 初七	6 初八	7 初九
8 白露	9 十一	10 十二	11 十三	12 十四	13 中秋節	14 十六
15 十七	16 十八	17 十九	18 二十	19 廿一	20 廿二	21 廿三
22 廿四	23 秋分	24 廿六	25 廿七	26 廿八	27 廿九	28 三十
29 九月	30 初二					

9/13中秋節(星期五)上午正常門診  
下午及夜間部份醫師看診

10月 OCT

日	一	二	三	四	五	六
		1 初三	2 初四	3 初五	4 初六	5 初七
6 初八	7 初九	8 寒露	9 十一	10 雙十節	11 十三	12 十四
13 十五	14 十六	15 十七	16 十八	17 十九	18 二十	19 廿一
20 廿二	21 廿三	22 廿四	23 廿五	24 霜降	25 廿七	26 廿八
27 廿九	28 十月	29 初二	30 初三	31 初四		

10/10雙十節(星期四)上午正常門診，  
下午及夜間門診部份醫師開診

## 尖端再生醫學技術細胞療法治療新境界

多型性膠質母細胞瘤及續發性腦癌、上皮性卵巢癌、

胰臟癌、攝護腺癌、頭頸癌、肝癌、乳癌、大腸直腸癌

治療新技術

自體免疫樹突細胞(DC)治療實體癌 衛生福利部目前唯一通過可施行醫療院所

細胞治療中心諮詢專線04-22012121轉5196、5197

尖端醫療智慧照護 您的健康我們來顧

中國醫藥大學附設醫院

電話：04-22052121

院址：台中市北區育德路2號

網址：http://cmuh.tw

- ◎臺北分院 電話：02-27919696 院址：臺北市內湖路二段360號(原內湖醫院)
- ◎中國醫藥大學新竹附設醫院 電話：03-5580558 院址：新竹縣竹北市興隆路一段199號
- ◎豐原分院 電話：04-25223522 院址：臺中市豐原區中正路199號
- ◎台中東區分院 電話：04-22121058 院址：臺中市東區自由路三段296號
- ◎草屯分院 電話：049-2321188 院址：南投縣草屯鎮平等街140號
- ◎兒童醫院 電話：04-22052121 院址：台中市北區學士路95號
- ◎中國醫藥大學北港附設醫院 電話：05-7837901 院址：雲林縣北港鎮新街里新德路123號
- ◎臺南市立安南醫院 電話：06-3553111 院址：臺南市安南區長和路二段66號



# 掛號須知



**宗旨：**促進人類健康基本人權  
**價值：**以病人為尊、以員工為重、以醫院為榮  
**目標：**  
1、建立全人、優質、安全之醫療環境  
2、成為急難重症及癌症醫學中心  
3、強化管理、建立中國醫療體系  
4、發展全人醫學教育，培養全員學習能力  
5、結合大學資源，致力本土化及優質化研究  
6、發展國際醫療服務，提昇國際醫療地位  
**願景：**成為世界一流的中西醫學中心

## 掛號服務

- 1.APP服務：行動掛號、預約查詢、進度查詢、用藥服務  
衛教資訊、交通資訊、就醫指南、中藥服務
- 2.網路掛號服務：網址 <http://cmuh.tw>
- 3.人工掛號服務 (04)22056631 週一至週五8:00-17:00 ·  
週六8:00-12:00
- 4.電腦自動掛號機及導覽機：各醫療大樓1樓大廳 (每日7:15開始可掛現場號碼)
- 5.現場掛號服務：**立夫醫療大樓、癌症中心大樓**掛號服務時間，  
自上午5:30開放取票等候，7:00開始受理現場掛號，8:00開始開放愛心窗口服務。
- 6.電話語音掛號

### 電話語音掛號 (若輸入錯誤，請按"\*"回到前一步驟)

電話或網路查詢診間已看診人次 (非掛號號碼) 僅供參考，應以現場診間看診為主。

1. 預約掛號專線：(04)22012060-61 (兩線)；22012051-53 (三線) (院內請撥80)
2. 快速掛號請按：**0** 複診掛號請按：**1** 初診掛號請按：**2** 取消掛號請按：**3** 語音查詢請按：**4** 診間已看診人數：**5**
3. 輸入病歷號請按：**1** 輸入身分證號或居留證號請按：**2**
4. 以下請依照語音指示操作



## 預約掛號

- 1.掛當日門診，請於上午**11:30**以前，下午**4:30**以前，晚上**8:30**以前掛號。
- 2.二個月內都可以掛號(不含二個月後的當日，舉例10月10日掛號，可預約12月9日之前的門診時間)。
- 3.取消掛號，請於當次門診結束前辦理。
- 4.約診掛號：須由診間醫師掛號或開出約診單後至櫃台掛號。



## 就醫注意事項

(若有任何掛號與費用問題，敬請於上班時間(週一至週五8:00-17:00，週六08:00-12:00)來電04-22052121轉3171、5106詢問，謝謝您的配合！)

- 一、門診看診時間：週一至週五：早上**8:30-12:00**，下午**1:30-5:00**，晚上**6:30-9:00**  
週六：早上**8:30-12:00** (中醫下午**1:30-5:00**)
- 二、初診與住院病人請簽署一般同意書，以保障您的就醫權利。
- 三、未攜帶健保IC卡緊急就醫者，請於十日內，補件及退費手續。
- 四、慢性病連續處方箋第二、三次領藥，可櫃檯、電話、網路、APP預約領藥。亦可櫃檯批價後藥局領藥。  
服務時間：週一至週五**8:00-22:00**；週六**8:00-14:00**
- 五、「初診已電話掛號的病患」請於門診看診時間(上午**11:30**以前，下午**4:30**以前，晚上**8:30**以前)，至掛號櫃檯辦理報到。
- 六、門診叫號原則：依診間燈號由**1.2.3.**開始叫號，**6-10**號為初診保留號碼，**11-15**號為轉診保留號，**20、25、30...**號為現場保留號。
- 七、過號病人看診方式：報到以後，由跟診人員為您安排插號順序就診。(現場掛號保留號碼，比照此原則)
- 八、敬老專案：報到以後，由跟診人員為您安排敬老號就診
- 九、門診時間表記載的醫師請假日期僅供參考；網路掛號點選個別醫師，可查詢最新請假訊息或利用「App查詢行動掛號系統」；**歡迎利用網路或APP可查詢看診進度，節省您等候的時間。**
- 十、維護門診看診品質，進入診間看診請關閉行動電話。
- 十一、冒用他人健保卡將觸及刑法，本院將依法處理。看診請配合雙證確認身分須帶身分證及健保IC卡，**6歲以下請帶健保IC卡及兒童健康手冊。**
- 十二、申請郵寄檢驗報告(血液/尿液/糞便等三類)，請向各批價櫃檯辦理。
- 十三、近日常有詐騙集團冒用本院名義，進行詐騙，請小心查證，以免受騙，可打**165**向警政單位報案。
- 十四、本院於立夫醫療大樓服務台，提供民眾借用『嬰兒幼童安全座椅』，僅供本院新生兒出院當天使用。
- 十五、本院配合疾管署開設類流感特別門診。
- 十六、本院提供優質母乳哺育環境，於下列地點設置哺乳室，歡迎多加利用：(1)兒童醫院二樓兒科門診區  
(2)復健醫療大樓一樓婦產科門診區 (3)癌症中心大樓一、二樓 (4)急重症醫療大樓1樓兒科診療區
- 十七、本院於**107年10月15日**開始施打流感疫苗，提醒民眾儘速完成接種，防範流感威脅。  
\* 施打時間：週一至週六門診看診時間。
- 十八、考量寵物進入醫院感染之虞，除狗醫師與導盲犬之外，嚴禁寵物進入醫院。





## AI人工智慧門診

時段	星期一 MON (2.9.16.23.30)	星期二 TUE (3.10.17.24)	星期三 WED (4.11.18.25)	星期四 THU (5.12.19.26)	星期五 FRI (6.13.20.27)	星期六 SAT (7.14.21.28)
上午	231診 徐武輝(胸腔)	231診 徐武輝(胸腔)	803診 徐武輝(胸腔)	101診 蔡宜佑(眼科)	103診 陳文祿(眼科)	123診 蔡輔仁(兒醫)
	312診 陳建佑(心臟)	225診 陳家弘(胸腔)	223診 陳家弘(胸腔)	241診 劉良智(乳外)	102診 林正明(眼科)	241診 吳耀充(乳外)
	101診 蔡宜佑(眼科)	803診 張坤正(心臟)	316診 陳建佑(心臟)		241診 吳耀充(乳外)	
	103診 陳文祿(眼科)	101診 蔡宜佑(眼科)	241診 劉良智(乳外)			
	241診 劉良智(乳外)	102診 林正明(眼科)				
		381診 郭錦韜(腎臟)				
下午	225診 陳家弘(胸腔)	313診 張坤正(心臟)	223診 陳家弘(胸腔)	231診 徐武輝(胸腔)	102診 林正明(眼科)	
	315診 張坤正(心臟)	102診 林正明(眼科)	313診 張坤正(心臟)	310診 陳建佑(心臟)	122診 王仲興(兒醫)	
	101診 蔡宜佑(眼科)		103診 陳文祿(眼科)		241診 吳耀充(乳外)	
	233診 郭錦韜(腎臟)		123診 蔡輔仁(兒醫)			
	122診 王仲興(兒醫)		122診 王仲興(兒醫)			
			802診 趙坤山(癌症)			
晚上	315診 張坤正(心臟)				123診 蔡輔仁(兒醫)	
	122診 王仲興(兒醫)				122診 王仲興(兒醫)	

**專業醫師經驗  
+  
結合AI大數據**

- ★ 雙重確認
- ★ 診斷準確
- ★ 簡易流程
- ★ 融入門診
- ★ 增加效率

## ◎整合照護門診時間表

整合照護門診							
時段	星期一 MON (2.9.16.23.30)	星期二 TUE (3.10.17.24)	星期三 WED (4.11.18.25)	星期四 THU (5.12.19.26)	星期五 FRI (6.13.20.27)	星期六 SAT (7.14.21.28)	
<b>五權院區</b>							
上午	196診 陳冠妃(神內)	197診 蔡崇豪(神內)	192診 林馥郁(神內)	195診 楊玉婉(神內)	191診 黃偉師(神內)	●整合照護門診為提供多種慢性病及多重用藥的特殊門診 ●前三碼為診間號碼代號 ●諮詢電話： (04)22052121 轉3270 或 7261 ●歡迎洽詢門診醫師並多加利用	
	203診 徐華穗(家醫)	202診 賴冠宇(家醫)	202診 賴明美(家醫)	382診 王怡寬(腎臟)	192診 盧菁華(神內)		
下午	196診 敖 瑀(神內)	192診 黃匯淳(神內)	195診 王韋竣(神內)	192診 許怡婷(神內)	203診 黃虹毓(神內)		
	205診 林志學(家醫)	381診 張志宗(腎臟)	383診 陳怡儒(腎臟)	382診 丁舜文(腎臟)	205診 王牧羣(老醫)		
<b>立夫院區</b>							
上午	252診 賴明美(老醫)	252診 張欽凱(老醫)	252診 林志學(老醫)	252診 廖俊惠(老醫)	252診 田佳平(老醫)		●諮詢電話： (04)22052121轉4708
	227診 郭佳茵(新代)	316診 呂尚謁(心臟)	235診 張志宗(腎臟)	313診 柯伯彥(心臟)	315診 陳恬恩(心臟)		
下午	252診 高湘涵(老醫)	252診 楊沛怡(老醫)	252診 王牧羣(老醫)	252診 楊靜玟(老醫)	252診 蘇天怡(老醫)		
	315診 張坤正(心臟)	315診 柯伯彥(心臟)	315診 吳宏彬(心臟)	310診 陳建佑(心臟)	317診 謝禮全(心臟)		
<b>高齡骨鬆整合門診</b>							
下午	203診 朱利平(骨科)				203診 黃虹毓(神內)	諮詢電話： (04)22052121轉4708	
	206診 張恒鴻(中內) 205診 林志學(老醫)				206診 林毅濤(中內) 205診 王牧羣(老醫)		

## 病歷影本及拷貝X光申請流程 (為避免重複檢查，請善用影像資源共享(CT、MRI、PET)珍惜健保資源)

申請種類	1.X光片 2.病歷複印 3.中文病歷摘要		
<b>申請地點</b>	立夫醫療大樓住院中心「複印病歷申請/領取處」	醫學影像部櫃檯 (僅申請影像光碟)	網路申請/服務台
<b>受理時間</b>	週一至週五：上午8:30-下午17:00 週六：上午8:30-12:00 註：超過受理時間於次一工作日辦理。現場取件須等候90分鐘；亦可預約取件，以減少您等候時間。	週一至週五：上午8:30-晚上21:00 週六：上午8:30-12:00 傳統膠片受理時間：週一至週五：上午08:30-下午17:00 週六：08:30-12:00 註：超過受理時間於次一工作日辦理	24小時 m963@mail.cmuh.org.tw
<b>申請程序</b>	立夫醫療大樓住院中心「複印病歷申請/領取處」申請 (無須收掛號費)	醫學影像部櫃檯申請(無須收掛號費)	填寫「病歷資料複製申請單」；代理人申請須檢附「代理人委託同意書」
<b>領取地點</b>	1.立夫醫療大樓住院中心「複印病歷申請/領取處」取件 2.由本院郵寄	1.醫學影像部櫃檯取件 2.由本院郵寄	網路或服務台收件後，3日內以電話通知至立夫醫療大樓住院中心「複印病歷申請/領取處」確認身分證明文件及批覆繳費取件(含診斷書複印)。
<b>申請資格及相關證明文件</b>	<b>病人本人申請</b>	身分證正本始得申請。	
	<b>委託代理人申請</b>	(1)病人身分證正本 (2)代理人身分證正本 (3)病人之委託同意書。	
	<b>未成年人資料申請</b>	1.由法定代理人申請：(1)法定代理人身分證正本； (2)法定代理人與病人之關係證明文件(戶口名簿正本或病人身分證正本)。 2.由代理人申請：(1)法定代理人身分證正本； (2)法定代理人與病人之關係證明文件(戶口名簿正本或病人身分證正本)； (3)法定代理人之委託同意書； (4)代理人身分證正本。	
	<b>往生者資料申請</b>	(1)具繼承權者之身分證正本；(2)與病人之關係證明文件；(3)病人除戶證明(戶籍謄本或死亡證明書)。 *本項如由代理人申請，需備齊前述資料及委託同意書、代理人身分證正本。	
<b>收費標準</b>	1.病歷、報告影本：基本費200元(10張以內)；每加印一張加收5元。 2.彩色檢查報告及外傷照片列印：基本費200元(5張以內)；每加印一張加收40元。 3.光碟片：單項檢查200元；第二項至第六項檢查每增加一項增加50元；七項以上檢查為500元，(如超過一片光碟，每片再加收100元；傳統膠片：200元/張)。 4.中文病歷摘要：每科每份650元，7-14工作天取件。 5.自付郵寄費用：郵寄(限掛)50元、快捷120元。 備註：保險公司案件請來函查詢。		



中秋節(9月13日星期五)上午正常門診，下午及夜間部分開診

棟別	科別	下午	晚上	棟別	科別	下午	晚上
立夫醫療大樓	消化內科	239 楊其穎 11869	239 舒敬軒 27069	復健醫療大樓	皮膚科	181 張廖年峰 15728	
	胸腔內科	225 陳致宇 14310	225 沈孟芳 31754		復健科	276 林千琳(女)5699	
	心臟內科	315 王黃舟 10633	311 魏榮廷 25219		婦產科	175 何銘 4798	178 袁嘉駿 23397
		316 何瑞凱 0143			牙科	516 陳榮菁(女)18648	525 方妍儒(女)28695
	新陳代謝		226 王子源 1780		370 王偉全 24629	370 王偉全 24629	
	腎臟科	235 王怡寬 15172			中西醫結合科	166 林子娟(女)28614	167 楊喬安 15387
	臨床營養科	253 林曼萱 34275			100 高尚德 1259	100 高尚德 1259	
泌尿科	301 連啟舜 12506	305 王又德 27065	261 王玟玲(女)10878		261 王玟玲(女)10878		
醫院 兒童	兒科	122 王仲興 5894	127 周宜卿(女)4009		263 吳美瑤(女)10743	323 歐世宸 28643	
大急重症樓	骨科	017 洪誌鴻 10227	017 朱利平 30886		270 張馨慧(女)27314	269 陳盈佑(女)18557	
		016 柯智淵 14333				270 謝宜庭(女)24842	
癌症中心大樓	神經外科	022 陳肇烜 13407	025 蕭奕翰 18309		中醫婦科		
	胸腔外科	289 陳建光 10163			中醫兒科	326 鄭惟仁 24324	126 黃正豪 12628
	一般外科	287 陳聖賢 15730					268 賴婉郁(女)15779
	神經內科	203 黃虹毓(約診)	陳炳銀 7944	針灸科	329 李青珊(女)12646	329 李俐雯(女)27311	
	放射腫瘤科	052 王帝皓 30860		330 張哲彬 24871			
療第一醫大樓	家醫科	202 賴冠宇 17152		332 黃明正 19957			
	眼科	101 龔偉勛 23246	101 龔偉勛 23246	中醫傷科	271 王鈺棋(女)23370	271 黃敬軒 18007	
	耳鼻喉科	116 邱建仁 15740	117 黃純維(女)15709	273 侯甫葦 20452	273 侯甫葦 20452		
				562 吳博倫11745(約診)			
				565 潘有法 22015			
				566 藍先元 10669			

國際醫療/輝耀門診 (急重症大樓2樓) Critical Care Center Building 2F、(美德醫療大樓1樓)Meide Medical Building 1F (160、161診)

時段	星期一 MON (2.9.16.23.30)	星期二 TUE (3.10.17.24)	星期三 WED (4.11.18.25)	星期四 THU (5.12.19.26)	星期五 FRI (6.13.20.27)	星期六 SAT (7.14.21.28)
上午	黃介良(精神科) 807診 8:30-09:30	張志宗(腎臟內科) 806診 8:00-9:00	張建國(檢驗醫學科) 805診 8:30-9:30 精準醫療門診(約診)	陳德誠(神經外科) 810診 8:00-09:00	楊啟瑞(泌尿腫瘤科) 802診 8:00-9:00	劉崇祥(神經內科) 803診 8:30-11:00
	連啟舜(泌尿科) 801診 9:00-10:00	黃春明(風濕免疫科) 801診 8:30-9:30	徐武輝(胸腔內科)AI門診 803診 9:00-10:00	林暉翰(心臟外科) 809診 8:30-09:30	施純明(胸腔內科) 801診 8:30-9:30(肺結核檢驗門診)	高尚德(中醫內科) 160診 8:30-12:00
	劉崇祥(神經內科) 806診 9:30-11:30	趙坤山(腫瘤科)AI門診 807診 9:00-10:00(免疫及細胞諮詢)	黃升騰(中醫內科) 160診 9:00-10:00	杭良文(胸腔內科) 802診 9:00-10:00	邱正迪(神經外科) 803診 9:00-10:00	賴學洲(消化內科) 801診 9:00-10:00
	葉士芬(血液腫瘤科) 803診 10:00-11:00(細胞諮詢門診)	張坤正(心臟科)AI門診 803診 9:30-11:30	黃志平(泌尿科) 807診 10:00-11:00	周湘台(心臟科) 806診 10:00-11:00	鄭若瑟(自費心理諮詢) V17診 11:00-12:00	『輝耀門診』舒適、快速、專業 1 精緻的就醫服務 2 先進的儀器設備，快速、精確的就診 3 中西醫兼顧的專業團隊，視病猶親的全人服務
		洪東榮(毒物科) 805診 10:00-11:00	蘇珊玉(中醫婦科) 161診 10:00-12:00	藍忠亮(風濕免疫科) 807診 10:30-12:30		
	楊玉婉(神經內科) 809診 11:00-12:00	林俊哲(消化內科) 801診 10:30-11:30				
下午	孫茂峰(針灸科) 160診 13:00-14:00	張長正(整形外科) 802診 13:00-14:00	劉秋松(家庭醫學科) 160診 13:00-15:30 (9/18,9/25)	張恒鴻(中醫內科) 160診 13:30-16:30	鄭庚申(消化內科) 802診 13:00-14:00	
	陳俊宏(風濕免疫科) 801診 14:00-15:00	李冠偉(心臟科) 801診 14:30-15:30	顏宏融(中醫兒科) 160診 13:00-15:30 (9/18,9/25)		方信元(胸腔外科) 801診 14:00-15:00	
	李育臣(針灸科) 161診 15:00-16:00	許重義(神經內科) 803診 限約診	林振源(血液腫瘤科) 801診 14:00-15:00 (細胞諮詢門診)		張詩聖(心臟科)(約診) 803診 15:00-16:00	
	夏德椿(胸腔內科) 805診 16:00-17:00	吳建廷(乳房腫瘤科) 808診 15:00-16:00	趙坤山(腫瘤科)AI門診 802診 14:30-15:30(免疫及細胞諮詢)			
			廖俊惠(精神科) 806診 15:00-16:00			
		林宏任(中醫內科) 161診 15:30-16:30				
		謝明家(智能泌尿與量代管理中心) 807診 15:30-16:30				

※『輝耀門診』為特約門診，須另自付病情諮詢費

- 網路預約網址：<http://www.cmuh.cmu.edu.tw> 點選網路掛號-> 輝耀門診
- 西醫輝耀門診專線：04-22052121 轉 5258、5257；(04)22339173
- 語音預約電話：(04)22012051-53(三線)；(04)22012060-61(兩線)

- 國際醫療專線：04-22052121轉4718
- 中醫輝耀諮詢中心：04-22052121轉1185
- 現場掛號服務：請洽各門診櫃台

不可不知



健康資料帶著走，家人健康共照護

登入健康存摺，掌握你的...



健康存摺



就醫紀錄



用藥資料



病理影像

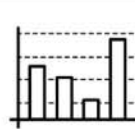

檢驗數據



眷屬健康

中央健康保險署中區業務組 關心您 (諮詢專線0800-030598)

健保APP 下載處





內科部		教學診 Teaching Clinic					
時段	診間	星期一 MON (2.9.16.23.30)	星期二 TUE (3.10.17.24)	星期三 WED (4.11.18.25)	星期四 THU (5.12.19.26)	星期五 FRI (6.13.20.27)	星期六 SAT (7.14.21.28)
上午	251	教 張慶忠 18884	教 黃文信 4309	教 吳柏樟 10752	教 陳錦澤 18997		
下午	251	教 吳柏樟 10752	教 傅茂祖 (約診)	教 黃冠棠 96790		教 顏至慶 5210	
胸腔內科(立夫醫療大樓2樓)、胸腔腫瘤科(癌症中心大樓2樓) Thoracic Oncology / Thoracic Department/Pulmonary Medicine							
上午	223	施純明 10326	施純明 10326	陳家弘 7996 AI門診	施純明 10326	陳碩爵 7465 (含肺癌及戒菸門診)	鄭文建 14321
	225	陳碩爵 7465 (含肺癌及戒菸門診)	225診 陳家弘 7996 AI門診 230診 顏至慶 5210	225診 杭良文 2292 230診 鄭文建 14321	廖偉志 11860	225診 廖偉志 11860 201診 李嘉翔 10724 (高壓氣門診)	沈孟芳 31754
	231	徐武輝 10325 AI門診	徐武輝 10325 AI門診	黃文良 15170	顏至慶 5210	林裕超 232診 10001	胸腔內科輝耀門診 星期一下午夏德椿 星期二上午徐武輝 星期四上午杭良文
	291	夏德椿 1914 肺癌 (癌症大樓2樓)	291診 陳清仁 6425 (癌症大樓2樓) 201診 廖偉志 11860 (高壓氣門診)	涂智彥 7855 (癌症大樓2樓)	陳鴻仁 6425 (癌症大樓2樓)	夏德椿 293診 1914 肺癌 (癌症大樓2樓)	涂智彥 7855
下午	223	223診 陳韋成 20270 225診 陳家弘 7996 AI門診	吳秉儒 18351	陳家弘 7996 AI門診	李嘉翔 10724	教 顏至慶 251診 5210	傷口照護門診 適用於糖尿病患者有關足部潰瘍、 下肢的傷口、潰瘍及感染症狀。 施純明醫師9/30休假 吳秉儒醫師9/9休假 夏德椿醫師9/6-9/11休假 杭良文醫師9/30休假 沈孟芳醫師9/21休假 涂智彥醫師9/5.9.6.9.10-9.13.9.20.9/27休假 陳家弘醫師9/30休假
	231	廖偉志 11860	陳致宇 225診 14310	顏至慶 5210	徐武輝 10325 AI門診	陳致宇 225診 14310	
	291	陳鴻仁 6425 (癌症大樓2樓)	夏德椿 292診 1914 肺癌 (高壓氣門診)	夏德椿 201診 1914 (高壓氣門診)	教 230診 住院醫師 297診 涂智彥 7855 (癌症大樓2樓)	陳鴻仁 192診 6425 (癌症中心大樓1樓)	
晚上	225	吳秉儒 18351	李嘉翔 10724	沈宜成 16892	陳韋成 20270	沈孟芳 31754	
內分泌新陳代謝科(立夫醫療大樓2樓) Endocrinology & Metabolism							
上午	226	226診 陳清助 1918 251診 張慶忠 18884	張淳堆 0054	張淳堆 0054	陳清助 1918	張淳堆 0054	黃偉倫 4312
	227	郭佳茵(女) 22151 (含整合照護門診)	王子源 1780 (9/3.9/10)	王子源 1780 (內分泌高血壓)	陳榮興 0584	陳榮興 0584	張慶忠醫師 9/11-9/18休假 陳清助醫師 9/16-9/20休假 曾睿玉醫師 9/13-9/19休假
	232	232診 徐盛邦 32476 230診 曾睿玉(女) 27629	張慶忠 257診 18884	張慶忠 18884	230診 洪逢正(女) 13468 232診 曾睿玉(女) 27629	陳清助 230診 1918	
下午	226		教 傅茂祖 251診 (約診)	226診 張慶忠 18884 230診 徐盛邦 32476	張淳堆 0054 (甲狀腺腫痛)		
	227	黃國欽 4322	黃國欽 4322	227診 陳榮興 0584 225診 黃偉倫 4312	傅茂祖 227診 10375		
晚上	226	226診 張淳堆 0054 227診 傅茂祖 10375	226診 陳清助 1918 227診 王子源 1780	226診 黃偉倫 4312 227診 曾睿玉(女) 27629	徐盛邦 237診 1441	226診 王子源 1780 227診 陳榮興 0584	
智能糖尿病暨代謝運動中心(美德醫療大樓1樓) Intelligent Diabetes, Metabolism and Exercise center							
上午		何俊緯 612診 (9/23.9/30)	166診 謝明家 94750 (9/3.9/10.9/17) 612診 謝明家 94750 (9/24)	陳信宏 612診 (9/25)	166診 謝明家 94750 (9/5.9/12.9/19) 611診 謝明家 94750 (9/26)		何俊緯 612診 (9/28)
下午		陳信宏 612診 (9/23.9/30)	何俊緯 612診 (9/24)	何俊緯 612診 (9/25)	(上午)何俊緯 612診 (9/26)		
風濕免疫科(立夫醫療大樓2樓) Immunology and Rheumatology							
上午	259	259診 黃柏豪 8016 258診 楊凱介 30870	陳得源 95959 間質肺病變特診	教 251診 吳柏樟 10752 250診 張詩欣(女) 18416	蔡嘉哲 97108 風濕病特別門診	258診 邱學明 7028 乾癆性關節炎 259診 石硯如(女) 20265 過敏疾病特診	259診 黃建中 10127 257診 洪偉哲 12710
	260	黃春明 1441 關節炎特別門診	258診 楊凱介 30870 260診 陳俊宏 7691	258診 李瀚章(女) 31981 259診 洪偉哲 12710 260診 黃春明 1441	260診 陳俊宏 7691 257診 張詩欣(女) 18416 間質肺病變特診	黃春明 1441 風濕免疫疾病特診	陳俊宏 7691
	258	蔡嘉哲 97108	藍忠亮 8838 皮膚炎、硬皮症、關節炎特診	藍忠亮 8838 紅斑性狼瘡特別門診	(上午)陳得源 258診 95959 關節炎特別門診		(上午)楊凱介 258診 30870
下午	259	洪偉哲 12710 骨質疏鬆特別門診	黃建中 257診 10127	黃建中 257診 10127 骨質疏鬆特別門診	257診 邱學明 7028 慢性脊椎炎特診 259診 洪偉哲 12710		輝耀門診 星期一下午陳俊宏 星期二上午黃春明 星期四上午藍忠亮
	260	257診 石硯如(女) 20265 過敏疾病特診 258診 李瀚章(女) 31981 260診 黃春明 1441		石硯如(女) 20265	黃柏豪 8016 骨質疏鬆特別門診		
晚上	260	257診 張詩欣(女) 18416 258診 李瀚章(女) 31981 260診 黃柏豪 8016	黃春明 1441		257診 邱學明 7028 258診 張詩欣(女) 18416 260診 楊凱介 30870	洪偉哲 12710	藍忠亮醫師9/19休假
腎臟內科(233-235診立夫醫療大樓2樓、381-386診癌症中心大樓3樓) Nephrology							
上午	381		郭錦輯 25725 AI門診	黃秋錦(女) 12180 (腎臟移植門診)	黃秋錦(女) 12180 (腎臟移植門診)	腹膜透析(約診)	9/23後381-386診 移至美德醫療大樓6樓 613-618診
	382	陳怡儒 18306	382診 賴彬卿 32945 385診 周哲毅 10077	233診 14368	王怡寬 15172 含三高整合門診	林信宏 13881	
	383	劉炯勳 7044	383診 林信宏 13881 386診 朱書緯 14315	郭慧亮 12307	葉宏傑 233診 15559	林軒任 310診 15371	
	235	王捷賢 233診 29745	233診 郭慧亮 12307 235診 王怡寬 15172	張志宗 19863 含整合照護門診	郭慧亮 12307	林詩怡(女) 11833	曾雋揚 15757
下午	381	腹膜透析(約診)	教 張志宗 19863 含整合照護門診		楊雅斐(女) 233診 6088	葉宏傑 233診 15559	輝耀門診 星期二上午張志宗
	382	郭錦輯 25725 AI門診	382診 丁羿文(女) 15558 383診 張耘縉 15290	賴彬卿 32945 (腎臟移植門診)	丁羿文(女) 15558 含整合照護門診		王怡寬醫師9/6休假 林軒任醫師9/6.9.13休假
	383		233診 葉宏傑 15559 386診 劉炯勳 7044	陳怡儒(女) 18306 含整合照護門診	林信宏 13881		
晚上	235	張志宗 19863	梁志嘉 16830	朱書緯 386診 14315	梁志嘉 16830	王怡寬 15172	
	235	林詩怡(女) 11833	231診 謝明翰 20358 235診 張耘縉 15290	郭潤涵(女) 20301	曾雋揚 15757	陳怡儒(女) 233診 18306	
消化內科(腸胃肝膽)(立夫醫療大樓2樓) Gastroenterology *肝功能異常的B型、C型肝炎病患，請攜帶相關檢驗資料，直接至本院肝病中心接受治療相關事宜的安排							
上午	236	卓富讚 2230	陳昇弘 14675	朱家聲(女) 18508	周仁偉 4660 膽門螺旋桿菌特診	233診 林俊哲 83949 236診 徐卓虎 0317	丁俊夫 10176
	237	鄭庚申 0022	余承儒 10295 膽門螺旋桿菌特診	賴學洲 3145 癌症免疫治療特診	王鴻偉 29280 C肝治療門診	鄭庚申 0022 膽門螺旋桿菌特診	233診 鄭幸弘 17124 237診 陳泓耀 13460
	238	高榮達 16666	丁俊夫 10176	黃文信 4309	陳宏耀 13460 含大腸癌特診	黃文信 4309	許鈺銓 18430
	239	彭成元 10456(原發性肝癌疾病) 癌症免疫治療特診	賴學洲 3145 癌症免疫治療特診	彭成元 10456(原發性肝癌疾病) 癌症免疫治療特診	高榮達 16666	許偉帆 2899C肝治療門診 癌症免疫治療特診	蕭望德 239診 14317 含大腸癌特診
	251	莊伯恒 293診 12936(癌症大樓2樓) 癌症免疫治療特診	教 黃文信 4309		賴學洲 293診 3145(癌症大樓2樓) 癌症免疫治療特診	施宜興 231診 10165 腸腺症特別門診	輝耀門診 星期五下午鄭庚申 星期六上午賴學洲
下午	238	230診 何士奇 34001 238診 莊世杰 18114 含大腸癌特診	蘇文邦 13845	232診 余承儒 10295 251診 黃冠棠 96790	225診 舒敬軒 27069 239診 張安迪 28859	楊其穎 239診 11869 含大腸癌特診	徐卓虎醫師9/13休假 莊伯恒醫師 9/30休假 蔡宗佑醫師9/16.9.17休假 賴學洲醫師9/14休假 何士奇醫師9/2-9/15休假 林肇堂醫師9/24休假
	236	232診 楊其穎 11869 236診 徐卓虎 0317	236診 丁俊夫 10176 239診 陳泓耀 13460	236診 黃克章 0239 233診 馮俊龍 6604	何士奇 34001	王鴻偉 29280 肝腫瘤特診	
	237	233診 林俊哲 83949 237診 周仁偉 4660	林肇堂 8649	莊伯恒 12936 癌症免疫治療特診	許偉帆 2899C肝治療門診 癌症免疫治療特診	丁俊夫 10176	
晚上	233	233診 莊伯恒 12936 (癌症大樓2樓) 245診 吳丞斌 18796 (癌症大樓2樓)	236診 周仁偉 4660 233診 蔡宗佑 18101 232診 鄭幸弘 17124	233診 何士奇 34001 238診 王鴻偉 29280	238診 陳昇弘 14675 231診 許鈺銓 18430	223診 高榮達 16666 236診 莊世杰 18114	
	223	223診 黃文信 4309 239診 陳昇弘 14675 238診 蔡宗佑 18101	236診 彭成元 10456(原發性肝癌疾病) 癌症免疫治療特診 233診 陳泓耀 13460	233診 鄭庚申 0022 236診 蔡宗佑 18101 239診 蕭望德 14317	233診 朱家聲(女) 18508 239診 陳宜良 34486	238診 張安迪 28859 239診 舒敬軒 27069	

胸腔內科 / 胸腔腫瘤科

內分泌新陳代謝科

代智能糖尿病中心

風濕免疫科

腎臟內科

消化內科



一般內科	一般內科(立夫醫療大樓3樓) General Internal Medicine							
	時段	診間	星期一 MON (2.9.16.23.30)	星期二 TUE (3.10.17.24)	星期三 WED (4.11.18.25)	星期四 THU (5.12.19.26)	星期五 FRI (6.13.20.27)	星期六 SAT (7.14.21.28)
	上午	311	鄒吉生 0063	鄭幸弘 17124	李嘉翔 10724	何弘棋 306診 18154	李嘉翔醫師9/1~9/5休假	
下午	311		王牧群 13067	鄒吉生 0063	陳怡儒(女) 18306	何弘棋 18154		
感染科	感染科(立夫醫療大樓3樓) Infectious Disease ※本科提供「類流感特別門診」							
	上午	307	何茂旺 7905	王任賢 6442	林伯昌 11929	齊治宇 12627 分枝桿菌感染	林伯昌 11929 婦高性組織炎	林伯昌 11929 (9/7.9/21)
		309		盧敏吉 6197	盧敏吉 6197 發燒原因不明、免疫相關感染		張為碩 25622	梁麗穎(女) 24447
	下午	307	王任賢 6442	何茂旺 7905 婦高性組織炎	齊治宇 12627	何茂旺 7905		周家卉醫師9/5.9/12.9/17.9/19.9/26休假 梁麗穎醫師9/7休假 王任賢醫師9/16.9/17休假
	309	齊治宇 12627 疥癬	周家卉(女) 10129 高危險感染門診	梁麗穎(女) 24447	周家卉(女) 10129 移植相關感染	周家卉(女) 10129		
晚上	236	王任賢 6442 泌尿生殖道感染	盧敏吉 237診 6197	梁麗穎(女) 309診 24447				
心臟血管系	心臟血管系(立夫醫療大樓2、3樓) Cardiology ※節律器及去顫器病患應至少每3至6個月回診追蹤，病患可自行至網路或當日節律器門診現場掛號							
	上午	306	胡幃勛 28699 心臟病	306診 鍾偉信 33667 232診 鍾黎煜 14311	張詩聖 11996	王國陽 310診 98820	何弘棋 18154	吳宏彬 11847
		310	王宇澄 16828	王國陽 98820	王國陽 98820 肺高壓特診	林楨智 309診 1760 冠心病	鄒吉生 311診 0063	王駿丞 29473
		312	陳建佑 2740 AI門診	林楨智 1760	陳錦澤 18997	陳錦澤 251診 18997		鍾偉信 311診 33667
		313	徐中和 7019 週邊血管病變	白培英 2190	白培英 2190 心臟病	306診 羅秉漢 5268(約診) 313診 柯伯彥 1340診 蔡松恩 20272	林於錦 3587	張志斌 14045
		315	王駿丞 29473	周湘台 2637	周湘台 2637	林國宏 13085 (節律器約診)	陳恬恩(女) 15590 含整合照護門診	梁馨月(女) 14723 (9/7.9/21)
		316	梁馨月(女) 14723	呂尚謁 30559 含整合照護門診	陳建佑 2740 AI門診 (9/25節律器門診)	張詩聖 11996	胡幃勛 28699 心臟病	胡幃勛 28699 心臟病
		317	何弘棋 18154	陳明豐 27918	盧炯睿 13632	陳恬恩(女) 15590	柯伯彥 13402	魏榮廷 25219 (9/14.9/28)
	下午	310	蕭連城 13385	張詩聖 11996	陳科維 13417 (瓣膜性心臟病)	陳建佑 310診 2740 含整合照護門診	李冠偉 13384 (9/6.9/20)	輝耀門診 星期二上午張坤正 星期二下午李冠偉 星期四上午周湘台 星期五下午張詩聖
		311	徐中和 7019	林楨智 312診 1760(約)		吳宏彬 832診 11847 (9/12節律器門診)		
		313	313診 羅秉漢 5268 312診 魏榮廷 25219	張坤正 5267 AI門診	張坤正 5267 AI門診 (9/18節律器門診)	羅秉漢 5268	賴怡青(女) 31967	吳宏彬醫師9/25休假 林國宏醫師9/5休假 王宇澄醫師9/2休假 林楨智醫師9/1~9/6休假 徐中和醫師9/2休假 謝禮全醫師9/18~9/20休假 王國陽醫師9/3~9/5休假
		315	張坤正 5267 含整合照護門診	柯伯彥 13402 含整合照護門診	吳宏彬 11847 含整合照護門診	林國宏 13085 心律不整	王黃舟 10633	
		316	盧炯睿 13632	鄒吉生 0063	林楨智 1760	蕭連城 13385 (冠心病、含整合門診)	何瑞凱 0143	
		317	陳明豐 27918	陳業鵬 8083	謝禮全 7862	陳科維 13417	謝禮全 7862 含整合照護門診	
	晚上	230	230診 林於錦 3587 316診 王駿丞 29473	白培英 (約診)	317診 林育楷 12717 311診 魏榮廷 25219	梁馨月(女) 14723	鍾偉信 33667	
		231	231診 謝禮全 7862 315診 張坤正 5367 AI門診	316診 張志斌 14045 心臟病 315診 陳大隆 12251	陳大隆 12251	盧炯睿 311診 13632	魏榮廷 311診 25219 (9/27)	
		232	310診 蕭連城 13385(冠心病) 317診 林育楷 12717	陳錦澤 311診 18997	呂尚謁 30559	236診 蔡松恩 20272 317診 鍾黎煜 14311		
血液腫瘤科	血液腫瘤科(癌症中心大樓2樓、急重症中心大樓地下1樓) Hematology/Oncology							
	上午	291	廖裕民 298診 5191	葉士芃 293診 6771 血液癌	298診 蔡明宏 21911 293診 陳其敬 22493	廖裕民 298診 5191	蔡明宏 21911 癌症免疫細胞治療門診	連銘渝 282診 12604 (癌症中心大樓2樓)
		295	白禮源 292診 13664 癌症免疫細胞治療門診	陳姿婷(女) 14353	295診 林哲弘 18152 292診 廖裕民 5191 血液病	林哲弘 18152	林精湛 13256	陳其敬 285診 22493
		296	蔡明宏 21911 癌症免疫細胞治療門診	謝清昀 7995 頭頸部腫瘤 癌症免疫細胞治療門診	邱昌芳 5686 癌症免疫細胞治療門診	葉士芃 6771	邱昌芳 5686 癌症免疫細胞治療門診	輝耀門診 星期一上午葉士芃
		297	林精湛 13256	林振源 5761	白禮源 13664 消化道腫瘤 癌症免疫細胞治療門診	謝清昀 7995 癌症免疫細胞治療門診	謝清昀 7995 癌症免疫細胞治療門診	連銘渝醫師9/25~9/30休假 林精湛醫師9/20休假 白禮源醫師9/30休假 陳姿婷醫師9/2~9/6休假 謝清昀醫師9/26.9/27休假
		299	連銘渝 12604		林精湛 13256	陳姿婷(女) 14353	林哲弘 18152	
	下午	295	295診 葉士芃 6771 292診 白禮源 13664 癌症免疫細胞治療門診	廖裕民 5191	連銘渝 12604	蔡明宏 21911 癌症免疫細胞治療門診		
		296	邱昌芳 5686 癌症免疫細胞治療門診	連銘渝 12604	謝清昀 293診 7995 癌症免疫細胞治療門診	陳姿婷(女) 14353		
		297	297診 林振源 5761 299診 林精湛 13256	陳其敬 298診 22493	白禮源 13664 癌症免疫細胞治療門診	林振源 299診 5761		
020		陳其敬 22493	陳姿婷(女) 282診 14353					
神經內科	神經內科(癌症中心大樓1樓(191~197診)、急重症中心大樓地下1樓(011~025診) Neurology							
	上午	191	191診 曾鈞宏 8333 192診 郭育呈 24943	黃偉師 2742	191診 王韋竣 17141 197診 楊玉婉(女) 6136 帕金森氏症	021診 林剛旭 15926 019診 郭育呈 24943	黃偉師 2742 中風、頭暈、含整合照護門診	蔡昇達 27056
		192	陳冠妃(女) 196診 11866 含整合照護門診	陳冠妃(女) 11866	林馥郁(女) 29174 含整合照護門診	敖瑀(女) 18437	盧菁華(女) 7381	楊依倩(女) 17123
		193	黃匯淳(女) 12483	徐偉成 16148	郭育呈 24943	193診 許怡婷(女) 11835 196診 李正淳 3084	呂明桂 4297 深腦部刺激術	盧菁華(女) 7381
		195	195診 楊依倩(女) 17123 198診 劉崇祥(約診)	陳睿正 13132 帕金森氏症	呂明桂 4297 動作障礙	楊玉婉(女) 6136 含整合照護門診	許怡婷(女) 11835 帕金森氏症	劉崇祥 198診 (約診)
		197	蔡崇豪 8079	196診 劉崇祥 3819 197診 蔡崇豪 8079 含整合照護門診	劉崇祥 196診 3819	曾鈞宏 8333	196診 黃匯淳(女) 12483 197診 黃虹毓(女) 15778	葉建治 13493
	下午	191	黃偉師 2742	198診 黃偉師(約診) 191診 黃虹毓(女) 15778	191診 盧菁華(女) 7381 197診 敖瑀(女) 18437	陳冠妃(女) 11866		(上午)敖瑀(女) 196診 18437
		192	盧菁華(女) 7381	蔡昇達 27056	蔡昇達 27056	許怡婷(女) 11835 含整合照護門診		神經自費健檢 星期一下午14:00林馥郁 星期四下午14:00盧菁華 年輕型中風門診 星期三上午郭育呈 輝耀門診
		193	193診 黃虹毓(女) 15778 195診 許致善 12712	135診 楊依倩(女) 17123 193診 郭育呈 24943	林剛旭 15926	193診 蔡銘駿 22570 195診 黃虹毓(女) 15778		
		195	敖瑀(女) 196診 18437 含整合照護門診	196診 李正淳 3084 195診 許怡婷(女) 11835	195診 王韋竣 17141 含整合照護門診 196診 黃偉師 2742	197診 曾鈞宏 8333 196診 楊依倩(女) 17123	黃虹毓 203診 14874 含整合照護門診(約診)	
	晚上	191	曾鈞宏 8333	呂明桂 4297	郭育呈 24943	陳冠妃(女) 11866	陳炳錕 7944	星期一下午劉崇祥 星期二上午楊玉婉 星期六上午劉崇祥
		192	黃虹毓(女) 15778	王韋竣 17141	林馥郁(女) 29174	蔡昇達 27056	敖瑀(女) 18437	黃匯淳醫師8/14~10/11休假 陳睿正醫師9/24休假 郭育呈醫師9/9~9/14休假 呂明桂醫師9/22~9/28休假 楊玉婉醫師9/23~9/27休假 盧菁華醫師9/21休假 陳炳錕醫師9/6休假 蔡崇豪醫師9/23.9/24休假
	*腦中風暨血管疾病：郭育呈、劉崇祥、黃偉師、林剛旭、陳冠妃、徐偉成、林馥郁、葉建治、黃虹毓 *頭痛：林剛旭 *帕金森及動作障礙疾病：蔡崇豪、呂明桂、陳睿正、楊玉婉、黃匯淳、許怡婷、盧菁華、敖瑀、王韋竣 *癱瘓：黃匯淳、許怡婷、蔡崇豪、許致善、黃虹毓 *週邊神經肌肉疾病：曾鈞宏、郭育呈 *失智：楊玉婉、陳睿正、陳冠妃、黃虹毓 *顫抖症神波刀治療：蔡崇豪、呂明桂、陳睿正 *三高整合門診：陳冠妃、黃偉師 *多發性硬化症暨神經免疫疾病：郭育呈 年輕型中風門診：星期三上午郭育呈 腦血管重建門診(約診)：顱內支架、動脈血管成形術(血管擴張術) 諮詢分機：5004、5059							

◎地震保命3步驟：趴下、掩護、穩住



外科部		胸腔外科(286-289診癌症中心大樓1、2樓) Thoracic Surgery						胸腔外科	
時段	診間	星期一 MON (2.9.16.23.30)	星期二 TUE (3.10.17.24)	星期三 WED (4.11.18.25)	星期四 THU (5.12.19.26)	星期五 FRI (6.13.20.27)	星期六 SAT (7.14.21.28)		
上午	288	陳品儒 6035	陳建光 135診 10163	陳建勳 282診 21996		呂庭聿 15309	林昱森 289診 17445		
	289		林昱森 17445	方信元 17573 癌症免疫細胞治療諮詢門診	(教) 林昱森 17445	方信元 17573 癌症免疫細胞治療諮詢門診	輝耀門診 星期五下午方信元		
下午	289	288診高佩玉(女) 20621 289診方信元17573 癌症免疫細胞治療諮詢門診			林昱森 17445	288診 陳品儒 6035 289診 陳建光 10163	楊宏仁醫師9/13休假 陳德鴻醫師9/4休假		
晚上	289	陳建勳 21996	呂庭聿 246診 15309						
		一般外科/消化系腫瘤、胃、腸、肝、膽、胰臟、甲狀腺、內分泌外科General Surgery/Gastroenteric Oncology						011-020診急重症中心大樓地下1樓 / 240-248急重症中心大樓2樓 281-289診癌症中心大樓2樓 / 135診癌症中心大樓1樓	
上午	246	王毓駿 020診 12181	鄭翰聰 020診 21910	陳德鴻 13001 癌症免疫細胞治療諮詢門診	曾佳瑋 020診 11814	黃俊銘 15351			
	285		楊美都 5218 癌症免疫細胞治療諮詢門診	鄭隆實 288診10919肝臟外科 癌症免疫細胞治療諮詢門診		曾佳瑋 020診 11814			
下午	286	楊宏仁 12183	陳德鴻 287診13001 癌症免疫細胞治療諮詢門診	黃信哲 135診 0056	葉俊杰 287診11805微創甲狀腺手術 癌症免疫細胞治療諮詢門診	楊宏仁 12183	許士超 12722 癌症免疫細胞治療諮詢門診		
	240	黃信哲 135診 0056	陳聖賢 288診 15730	135診黃信哲0056 246診陳德鴻13001 癌症免疫細胞治療諮詢門診	285診楊美都5218 286診許士超12722 癌症免疫細胞治療諮詢門診	陳聖賢 287診 15730	楊宏仁醫師9/13休假 陳德鴻醫師9/4休假		
晚上	287	葉俊杰 11805微創甲狀腺手術 癌症免疫細胞治療諮詢門診	許家豪 10759	鄭隆實 288診10919 肝臟外科(約診)	鄭翰聰 020診 21910	楊宏仁 286診12183 (甲狀腺外科)			
	288	黃俊銘 15351	林建德 287診 15791	(下午)王毓駿 020診 12181		林建德 287診 15791			
		011診鄭隆實10919肝臟外科 287診葉俊杰11805微創甲狀腺手術							
		許家豪 287診 10759						許士超 286診12722 癌症免疫細胞治療諮詢門診	
		急症外科(020診急重症中心地下一樓/287診癌症中心大樓2樓) Acute Care Surgery							
		(上午)王毓駿 020診 12181	(上午)鄭翰聰 020診21910 (下午)許家豪 287診10759	(下午)王毓駿 020診12181 (晚上)許家豪 287診10759	(上午)曾佳瑋 020診11814 (下午)鄭翰聰 020診21910	(上午)曾佳瑋 020診 11814	曾佳瑋醫師9/13休假		
		減重外科(癌症中心大樓2樓) Bariatric & Metabolic Surgery(糖尿病、減重手術及各式腹腔鏡手術)諮詢專線:04-22052121分機1641							
上午	288		陳德鴻 287診13001 癌症免疫細胞治療諮詢門診	陳德鴻 246診13001 癌症免疫細胞治療諮詢門診	鄭仔書 286診 27417	鄭仔書 287診 27417	許士超 286診12722 癌症免疫細胞治療諮詢門診		
下午	286		(教) 鄭仔書(女) 27417	陳德鴻 246診13001 癌症免疫細胞治療諮詢門診	許士超 12722 癌症免疫細胞治療諮詢門診				
晚上	286				許士超 12722 癌症免疫細胞治療諮詢門診		鄭仔書醫師9/3.9/24休假		
		乳房腫瘤(急重症大樓2樓) Breast Oncology/乳房重建自費門診(兒童醫院11樓)							
上午	241	劉良智 7495 AI門診 癌症免疫細胞治療諮詢門診	吳耀充 28097 AI門診 癌症免疫細胞治療諮詢門診	劉良智 7495 乳癌治療第二意見諮詢 AI門診 癌症免疫細胞治療諮詢門診	劉良智 7495 AI門診 癌症免疫細胞治療諮詢門診	吳耀充 28097 AI門診 癌症免疫細胞治療諮詢門診	吳耀充 28097 AI門診 癌症免疫細胞治療諮詢門診		
	243	陳芝蓉(女)10778	陳芝蓉(女)10778		286診鄭仔書27417 243診吳建廷31690 癌症免疫細胞治療諮詢門診	陳芝蓉(女) 10778	陳芝蓉醫師9/13休假 吳耀充醫師9/13休假		
下午	240	王惠暢(約診)		吳建廷 243診31690 癌症免疫細胞治療諮詢門診	240診王惠暢(約診) 243診吳建廷31690 癌症免疫細胞治療諮詢門診	吳耀充 241診28097 AI門診 癌症免疫細胞治療諮詢門診			
		肝臟移植門診(癌症中心大樓2樓) Liver Transplantation							
上午	288			鄭隆實 10919					
晚上	011	鄭隆實 10919 急重症大樓地下1樓							
		大腸直腸肛門外科、大腸直腸腫瘤(癌症中心大樓2樓) Colorectal Surgery/Colorectal Oncology							
上午	282	謝明皓 24434	王輝明 96594		王輝明 96594				
	283	柯道維 18047 癌症免疫細胞治療諮詢門診	陳奕彰 20606 癌症免疫細胞治療諮詢門診	陳宏彰 96591	柯道維 18047 癌症免疫細胞治療諮詢門診	陳自諒 1757(大腸直腸 癌手術特別門診)	蔡元耀 18915		
下午	285				陳奕彰 20606 癌症免疫細胞治療諮詢門診	陳宏彰 96591	陳自諒醫師9/13休假 柯道維醫師 9/26~9/30休假 蔡元耀醫師9/21休假 陳宏彰醫師9/4休假		
	282			謝明皓 24434	江驊哲 8036	張仲吉 12285 癌症免疫細胞治療諮詢門診			
晚上	283	蔡元耀 285診 18915	張仲吉 12285 癌症免疫細胞治療諮詢門診		陳奕彰 282診20606 癌症免疫細胞治療諮詢門診				
		心臟外科(急重症大樓2樓) Cardiac Surgery							
上午	245	李明禮 5770	林暉翰 10760 主動脈疾病	許智翔 29458	林俊閔 288診 34698	李明禮 135診 5770	吳青峯 11703		
	246	陳勁辰 33796	246診 吳青峯 11703 288診 林俊閔 34698		李秉純 6789		輝耀門診 星期四上午林暉翰		
下午	245	李秉純 6789	丁志中 7369 下午14:00開始看診	李明禮 5770	林暉翰 10760 遠文西醫藥修補	丁志中 7369 下午14:00開始看診	林暉翰醫師9/2~9/6休假 吳青峯醫師9/7休假 李明禮醫師 9/21~9/29休假		
	246	許智翔 29458	許智翔 29458		李明禮 5770	吳青峯 11703			
晚上	246	246診 許智翔 29458 286診 林俊閔 34698		陳勁辰 33796	林暉翰 245診10760 心臟病諮詢	陳勁辰 246診 33796			
		美容醫學中心(666·669診兒童醫院11樓) Aesthetic Medical Center / 整形外科(132-135診癌症中心大樓1樓) Plastic Surgery							
上午	132	陳宏基 19722	李建智 33977	黃宗君 21920	陳宏基 19722	陳信翰 13749	施秉庚 20827		
	133	張長正 29279			張長正 29279				
下午	132	劉恩璋 133診 18460	施秉庚 20827	廖力穎(女) 18484		黃宗君 21920	陳信翰醫師 9/7.9/13.9/14休假 黃宗君醫師9/9休假		
	135				廖力穎(女) 133診 18484	施秉庚 20827			
晚上	132	施秉庚 20827		李建智 133診 33977	廖力穎(女) 133診 18484				
上午	666	黃宗君 21920	張廖年峰 15728	陳信翰 13749	李建智 33977	施秉庚 20827	陳信翰 13749		
	669		張長正 29279	羅玉佩(女) 18440 (9/4.9/18)	羅玉佩(女)18440	許致榮(約診)			
下午	666		陳信翰 13749	李建智 33977	張家寧 (9/5) 約診	陳建宇 17037			
	669	張長正 29279	張廖年峰(約診)		張長正 29279	廖力穎(女) 18484			
晚上	666	陳宏基 19722							
		※666·669診為美容醫學、乳房重建、植髮健髮自費門診(兒童醫院11樓) 諮詢專線: 04-22030777或22052121分機2020							

胸腔外科  
一般外科  
急症外科  
減重外科  
乳房腫瘤  
肝臟移植門診  
大腸直腸肛門外科  
心臟外科  
整形外科  
美容醫學  
自費門診



神經外科 (急重症中心大樓地下1樓) Neurosurgery *持職災軍就診則免繳健保部分負擔、住院膳食費減半							
時段	診間	星期一 MON (2.9.16.23.30)	星期二 TUE (3.10.17.24)	星期三 WED (4.11.18.25)	星期四 THU (5.12.19.26)	星期五 FRI (6.13.20.27)	星期六 SAT (7.14.21.28)
上午	022	鄭宇凱 22423 內視鏡、脊椎	鄭宇凱 22423	邱正迪 22459 微創脊椎	林宏霖 7480	李漢忠 5870 重症免疫細胞治療門診	郭政宏 021診 14299
	023	李漢忠 5870 重症免疫細胞治療門診	劉俊麟 13186 重症免疫細胞治療門診	劉俊麟 13186 重症免疫細胞治療門診	劉俊麟 13186 重症免疫細胞治療門診	李文源 5122	劉俊麟 13186 重症免疫細胞治療門診
	025	021診 蕭奕翰 18309 025診 郭政宏 14299	林宏霖 7480 腦下垂體手術	陳肇烜 13407 微創脊椎	周德陽 5057 重症免疫細胞治療門診	021診 陳春忠 6407 重症免疫細胞治療門診 025診 魏高泰 11816 重症免疫細胞治療門診	
	026	16240 疼痛手術	陳肇烜 13407	陳德誠 16240 疼痛手術	陳春忠 6407 腦瘤、腦血管 重症免疫細胞治療門診	周德陽 5057 重症免疫細胞治療門診	洪誠澤 15807
下午	022	邱正迪 22459 疼痛外科	巫智穎 14345	021診 李文源 5122 022診 邱正迪 22459 微創脊椎	鄭宇凱 22423	陳肇烜 13407	輝耀門診 星期四上午陳德誠 星期五上午邱正迪
	023	李漢忠 5870 重症免疫細胞治療門診	魏高泰 11816 重症免疫細胞治療門診	陳哲圃 18914	劉俊麟 13186 重症免疫細胞治療門診	魏高泰 11816 重症免疫細胞治療門診	
	025	陳肇烜 13407	周德陽 5057 加馬刀手術 重症免疫細胞治療門診	李漢忠 5870		江忠穎 16854	
	026	16240 疼痛手術	陳春忠 6407 腦瘤、腦血管 重症免疫細胞治療門診	陳德誠 16240	林宏霖 7480 腦瘤、腦血管	郭政宏 021診 14299	魏高泰醫師9/8~9/12 9/22~9/29 劉俊麟醫師 9/7/9/21/9/28 洪誠澤醫師9/7 江忠穎醫師9/20 周德陽醫師9/13 陳春忠醫師 9/8~9/12 休假
晚上	022	邱正迪 22459 疼痛外科	鄭宇凱 213診 兒童醫療大樓2樓	魏高泰 023診 11816 重症免疫細胞治療門診	郭政宏 021診 14299	蕭奕翰 025診 18309	
	026	魏高泰 023診 11816 重症免疫細胞治療門診	022診 陳哲圃 18914 026診 林宏霖 7480	蕭奕翰 18309	陳春忠 6407 重症免疫細胞治療門診	林宏霖 7480	

\* 腦瘤：周德陽、李漢忠、陳春忠、鄭宇凱、林宏霖、魏高泰 \* 兒童神經外科：劉俊麟、鄭宇凱  
 \* 脊椎：周德陽、李文源、李漢忠、劉俊麟、邱正迪、魏高泰、蕭奕翰、陳春忠 \* 加馬刀：周德陽、林宏霖  
 \* 功能性手術(帕金森氏症、幹細胞治療、疼痛手術)新藥試驗：鄭宇凱、陳德誠、劉俊麟 \* 腦中風：陳春忠、李漢忠、鄭宇凱、林宏霖、魏高泰  
 \* 腦出血防治門診：星期一早上李漢忠、星期四下午鄭宇凱、星期五早上陳春忠、星期五上午魏高泰、星期五晚上林宏霖  
 \* 腦血管重建門診(約診)：顱內支架、動脈血管成形術(血管擴張術) 諮詢分機：5004、5059 \* 腦外傷：陳德誠、劉俊麟、李文源、邱正迪、蕭奕翰

國際代謝形體醫學中心 (癌症中心大樓6樓)-內外科減重、糖尿病手術、減重後拉皮手術、家醫科 諮詢專線：04-22052121轉 7688							
上午	601		辛明哲 29505 代謝外科 減重及糖尿病手術		黃致銀 94603 代謝外科：減重及糖尿病 手術(含減重手術)專科	辛明哲 29505 代謝外科 減重及糖尿病手術	黃致銀 94603 代謝外科：減重及糖尿病 手術(含減重手術)專科
	602			陳彥州 29577 減重術後與 產後皮膚手術，各式整形		陳彥州 29577 減重術後與產 後皮膚手術，各式整形	徐華穗(女) 8044 內科減重
	603			劉家嘉(女) 31271	劉家嘉(女) 31271	劉家嘉(女) 31271	劉家嘉(女) 603診 31271 內科 減重 (9/14/9/28)
下午	601		辛明哲 29505 代謝外科 減重及糖尿病手術	劉家嘉(女) 603診 31271	劉家嘉(女) 603診 31271 家醫科(含內外科減 重與代謝症群)	辛明哲 29505 代謝外科 減重及糖尿病手術(約診)	辛明哲醫師 9/1~9/8 休假
	602			陳彥州 602診 29577 減重術後與 產後皮膚手術，各式整形	陳彥州 29577 減重術後與產 後皮膚手術，各式整形	劉家嘉(女) 603診 31271 (9/13/9/27)	劉家嘉醫師 9/2~9/8/9/26 休假 黃致銀醫師9/5/9/7 休假
晚上	602				林文元 10648 內科減重		

\* 微創減重手術(腹腔鏡胃繞道、胃縮小、胃束帶、胃束帶摺疊各式減肥手術)、糖尿病手術、腹腔鏡肝膽腸胃胰消化道手術：黃致銀、辛明哲  
 \* 內外科減重與復胖處理、減重代謝手術評估追蹤、代謝症候群治療、家醫科：劉家嘉  
 \* 各式美容手術、微整型、減重後體雕、抽脂、隆乳、顯微手術與傷口照護：陳彥州 \* 內科減重及家醫科：林文元、徐華穗

泌尿科 (立夫醫療大樓3樓) Urology							
上午	301	張兆祥 8395 重症免疫細胞治療門診	葉進仲 1436	連啟舜 12506	葉進仲 1436	葉進仲 1436	張議徽 21959
	302	楊有容 (約診)		謝博帆 17341 重症免疫細胞治療門診		鄒頌龍 305診 6573 婦女泌尿特別門診	王又德 305診 27065
	303	黃志平 305診 17561 重症免疫細胞治療門診	張士三 1543		陳汶吉 0283	張士三 1543	
下午	301		陳汶吉 305診 0283	張議徽 21959	張兆祥 8395 重症免疫細胞治療門診	連啟舜 12506	葉進仲醫師 8/6~8/11/8/16 休假 李聖偉醫師8/2/8/9 休假 張議徽醫師 8/24~8/29 休假 吳錫金醫師8/16 休假
	302	陳國樑 7912			楊有容 (約診)	劉文斌 25441	
	303		邱鴻傑 20555			鄒頌龍 305診 6573	
晚上	303	葉進仲 1436	蕭博任 302診 20932	陳汶吉 0283	陳冠亨 302診 18149	王又德 305診 27065	

泌尿腫瘤科 (癌症中心大樓地下1樓) Genitourinary Oncology							
上午	033	蕭博任 20932	楊啟瑞 8657 重症免疫細胞治療門診	張兆祥 8395(連文西、黃勳) 重症免疫細胞治療門診	楊啟瑞 8657 重症免疫細胞治療門診	蕭子玄 039診 15723	陳冠亨 039診 18149
	035	謝博帆 039診 17341 重症免疫細胞治療門診	謝博帆 039診 17341 重症免疫細胞治療門診	楊有容 (約診)	謝博帆 039診 17341 重症免疫細胞治療門診		輝耀門診 星期一上午連啟舜 星期三上午黃志平 星期五上午楊啟瑞
下午	033	033診 王又德 27065 035診 張議徽 21959		張兆祥 8395 重症免疫細胞治療門診		吳錫金 4746 重症免疫細胞治療門診	陳汶吉醫師9/3 休假 連啟舜醫師9/6 休假 蕭子玄醫師9/27 休假 陳冠亨醫師9/11~9/15 休假
	035	連啟舜 039診 12506	王又德 27065	黃志平 17561 重症免疫細胞治療門診	035診 張議徽 21959 039診 石欣衛 13466	李宗叡 (約診)	

骨科 (急重症中心大樓地下1樓) Orthopedics *了解職災保險保障，只要符合申請條件，千萬別放棄權益							
上午	013		郭書瑞 27714		林宗立 18144	邱詠証 29012 顯微肢體重建	郭書瑞 27714
	015	陳賢德 2326 疼痛外科	許晉榮 5983 骨外傷		許晉榮 5983 運動醫學	陳賢德 2326 3D電腦 導航脊椎微創手術	謝尚霖 011診 23681
	016	柯智淵 14333	羅元舜 17339 疼痛外科	陳英豪 5270 一般骨科	陳衍仁 13651 疼痛外科	陳英豪 5270 一般骨科	張建鈞 20695 微創脊椎
	017	蔡俊瀨 7940	郭建忠 4306	王世杰 18231 骨外傷	郭建忠 4306	洪誌鴻 10227 運動醫學	張建鈞 20695 微創脊椎
	019	林承志 1449 褥瘡治療	洪誌鴻 10227 人工關節	林承志 1449 糖尿病足	洪誌鴻 10227 人工關節	張建鈞 20695 微創脊椎	蕭麗軒 18528
	*011	馮逸卿 1762 人工關節	許弘昌 4749 運動醫學 人工關節、機器手	邱詠証 29012 手外科	許弘昌 4749 人工關節	謝尚霖 23681	
下午	015		許晉榮 5983	陳賢德 2326 疼痛內視鏡手術	許晉榮 5983	陳賢德 2326 3D電腦 導航脊椎微創手術	羅元舜醫師 9/17/9/19/24 休假 馮逸卿醫師9/9/9/16 休假 林宗立醫師9/3~9/9 休假 張建鈞醫師9/13 休假 陳賢德醫師9/5~9/8/9/13 休假 郭書瑞醫師9/21 休假 邱詠証醫師9/13 休假 許弘昌醫師9/13 休假 陳英豪醫師9/13 休假 許晉榮醫師9/17 休假 蔡俊瀨醫師9/16~9/22 休假 洪士杰醫師9/3 休假 謝尚霖醫師9/13、9/20、 9/21、9/28 休假
	016	林宗立 18144 運動醫學	羅元舜 17339 疼痛畸形矯正	蔡俊瀨 7940	陳衍仁 13651	柯智淵 14333	
	017		郭建忠 4306 足踝骨科	王世杰 18231 骨外傷	羅元舜 17339 兒童脊椎 外科、疼痛修補手術	洪誌鴻 10227 人工關節	
	019	林承志 1449 手外科	朱利平 30886 疼痛外科	林承志 1449 手外科	朱利平 30886 疼痛外科	張建鈞 20695	
晚上	*011	馮逸卿 1762 人工關節	洪士杰 013診 96743 細胞治療諮詢	邱詠証 29012 顯微肢體重建	013診 林宗立18144 人工關節感染 212診 郭建忠4306(兒童醫院)	許弘昌 4749 運動醫學	
	019	019診 郭書瑞 27714 017診 謝尚霖 23681 016診 林宗立 18144(人工關節)	019診 朱利平 30886 011診 邱詠証 29012 顯微肢體重建	柯智淵 019診 14333	蕭麗軒 015診 18528 疼痛外科	012診 許弘昌(約) 017診 朱利平30886 疼痛外科	

\*011診為本院人工關節中心特別門診，由許弘昌部主任、馮逸卿主任、洪誌鴻醫師、林宗立醫師提供各種人工關節之置換手術與諮詢服務。

◎熱水器應避免安裝於通風不良(加裝門窗等)之處所



婦產科部 女性整合門診 (復健醫療大樓1樓)							
時段	診間	星期一 MON (2.9.16.23.30)	星期二 TUE (3.10.17.24)	星期三 WED (4.11.18.25)	星期四 THU (5.12.19.26)	星期五 FRI (6.13.20.27)	星期六 SAT (7.14.21.28)
<b>女性特別門診 (復健醫療大樓1樓) Women's Health Clinic</b>							
上午	171	婦女癌症篩檢	婦女癌症篩檢	婦女癌症篩檢	婦女癌症篩檢	婦女癌症篩檢	婦女癌症篩檢
	176		陳慧毅 2166 更年期特別門診				
下午	171	婦女癌症篩檢	婦女癌症篩檢	婦女癌症篩檢	婦女癌症篩檢	婦女癌症篩檢	
<b>一般婦產科 (復健醫療大樓1樓、799診-立夫7樓生殖醫學中心) Obstetrics and Gynecology</b>							
上午	173	邱燦宏 3861	周明明 95224	邱燦宏 3861	黃則立 12971	周明明 95224	蘇俊維 10761
	175	張維君 1433 癌症免疫細胞治療門診	林武周 0562 內視鏡婦孺 癌症免疫細胞治療門診		張維君 1433 癌症免疫細胞治療門診	洪耀欽 C73 婦孺產 體適能教學的診	
	176		陳慧毅 2166 更年期特別門診	陳慧毅 2166 婦女尿失禁	何銘 4798 多胞胎減胎術	黃佩真(女) 27333	陳怡燕(女) 20092
	177	許希珍(女) 22284	許希珍(女) 22284	周明明 95224 教 高危險妊娠	張穎宜(女) 4754 內視鏡手術 癌症免疫細胞治療門診	蘇俊維 10761	陳慧毅 2166 子宮脫垂症
	178	袁嘉駿 23397		陳怡燕(女) 20092	袁嘉駿 23397	許希珍(女) 22284	
	179	楊東川 0288 不孕症門診、 一般門診、更年期門診	黃佩真(女) 27333	楊東川 0288 人工受孕試管嬰兒		楊東川 0288 人工受孕試管嬰兒	王美衡(女) 14873 原掛 王美衡醫師複診病人
下午	173	邱燦宏(約診)	邱燦宏 3861 高危險妊娠	邱燦宏(約診)	黃則立 12971	邱燦宏 3861	王美衡(女) 179診14873 原掛 王美衡醫師複診病人
	175	葉聯舜 0289 癌症免疫細胞治療門診	林武周 0562(約診) 內視鏡骨盆重建	黃則立 12971	張維君 1433(約診) 癌症免疫細胞治療門診	何銘 4798	週末特別門診 (看診時間下午1:30~3:30 請於下午3:00以前掛號)
	176	何銘 4798	陳慧毅(約診)	何銘 4798	何銘(約診)	黃佩真(女) 27333	
	177			蘇俊維 10761 產前遺傳諮詢	張穎宜(女)(約診)	蘇俊維(約診)	
	178	林士新 9035	王美衡(女) 14873 原掛 王美衡醫師複診病人	陳怡燕(女)(約診)	王美衡(女) 14873 原掛 王美衡醫師複診病人		楊東川醫師9/2休假 蘇俊維醫師 9/8~9/16休假 陳慧毅醫師9/20休假 張穎宜醫師 9/5~9/12休假 周明明醫師9/6休假 林武周醫師 9/19~9/22休假 黃千竹醫師9/20休假
	179			楊東川(約診) 多囊性卵巢			
晚上	173	楊稚怡(女) 24455	邱燦宏(約診)	袁嘉駿 23397	黃佩真(女) 27333	邱燦宏(約診)	
	175	葉聯舜(約診)	林武周(約診)	黃則立(約診)	陳怡燕(女) 20092 高危險妊娠		
	176	何銘(約診)	黃則立 12971	何銘(約診)			
	177		蘇俊維 10761	蘇俊維(約診)		黃千竹(女) 20267	
	178	王美衡(女) 14873 原掛 王美衡醫師複診病人	王美衡(女)(約診) 原掛 王美衡醫師複診病人	陳怡燕(女) 20092 (約診)	王美衡(女) 14873 (約診) 原掛 王美衡醫師複診病人	袁嘉駿 23397	
	179			莊聖偉 25320	楊東川 0288 人工受孕試管嬰兒		

女性整合門診 (提供常見婦女健康問題、更年期問題、婦女身心問題及不孕症等醫療服務。)

不孕症門診(復健醫療大樓1樓、799診-立夫7樓生殖醫學中心) Infertility Clinic							
上午	177	許希珍(女) 22284	許希珍(女) 22284			176診黃佩真(女)27333 178診許希珍(女)22284	
	179	楊東川 0288 不孕症門診、 一般門診、更年期門診	黃佩真(女) 27333	楊東川 0288 人工受孕試管嬰兒		楊東川 0288 人工受孕試管嬰兒	王美衡(女) 14873 原掛 王美衡醫師複診病人
	799	黃佩真(女)(約診)	楊東川(約診)		許希珍(女)(約診)	王美衡(女)(約診) 原掛 王美衡醫師複診病人	
下午	178		王美衡(女) 14873 原掛 王美衡醫師複診病人		王美衡(女) 14873 原掛 王美衡醫師複診病人	黃佩真(女) 27333	王美衡(女) 179診14873 原掛 王美衡醫師複診病人
	179			楊東川(約診) 人工受孕試管嬰兒			週末特別門診 (看診時間下午1:30~3:30 請於下午3:00以前掛號)
	799	黃佩真(女)(約診)	楊東川(約診)		許希珍(女)(約診)	王美衡(女)(約診) 原掛 王美衡醫師複診病人	
晚上	178	王美衡(女) 14873 原掛 王美衡醫師複診病人	王美衡(女)(約診) 原掛 王美衡醫師複診病人		王美衡(女) 14873 (約診) 原掛 王美衡醫師複診病人		
	179				楊東川 0288 人工受孕試管嬰兒		

婦科腫瘤(癌症中心大樓地下一樓) Gynecologic Oncology							
上午	036	葉聯舜 0289 癌症免疫細胞治療門診		葉聯舜 0289 癌症免疫細胞治療門診	林武周 0562 癌症免疫細胞治療門診	張維君 1433 癌症免疫細胞治療門診	
	037	洪耀欽 6375 癌症免疫細胞治療門診	張穎宜(女) 4754 癌症免疫細胞治療門診		洪耀欽 6375 癌症免疫細胞治療門診	陳慧毅 2166	
下午	036			葉聯舜(約診)	林武周(約診)		
	037	洪耀欽(約診)	張穎宜(女) 4754 癌症免疫細胞治療門診		洪耀欽(約診)	洪耀欽(約診)	

**婦女就醫須知：**

- 產科醫師：周明明、邱燦宏、何銘、蘇俊維、陳怡燕、袁嘉駿
- 婦女癌症篩檢包含子宮頸抹片檢查、乳房攝影檢查，請持健保卡就醫，不需掛號費：
  - 子宮頸癌篩檢(子宮頸抹片)：年滿30歲婦女，一年內未做過子宮頸抹片者。
  - 乳癌篩檢(乳房攝影)：需預約檢查)：年滿45-69歲婦女或年滿40-44歲(二等親內曾患乳癌者)，二年內未做過乳房攝影檢查者。
- 各項諮詢專線，歡迎多加利用：
  - 婦女各類疾病保健及日常保健諮詢：婦科衛教室(分機4145)
  - 懷孕婦女孕產期前後健康諮詢與衛生教育諮詢：產科衛教室(分機4144)
  - 院內24小時哺乳服務專線：22021995
  - 衛生福利部國民健康署更年期保健諮詢服務專線：0800-005107
  - 衛生福利部國民健康署孕產婦關懷諮詢服務專線：0800-870870
- 本院提供以下特殊檢查，如欲瞭解詳情，可於產科各門診時段洽詢主治醫師或來電諮詢婦產科衛教室，各項檢查時段如下：
  - 第一孕期唐氏症篩檢：星期二下午陳怡燕醫師、星期五上午袁嘉駿醫師
  - 婦癌暨陰道鏡教學約診(教C73診)：星期五上午洪耀欽
  - 高層次超音波：星期日上午張慧怡醫師、下午洪洵甄醫師，星期二上午何銘醫師，星期三上午何銘醫師、下午袁嘉駿醫師，星期四上午張慧怡醫師、下午洪洵甄醫師，星期五下午陳怡燕醫師
  - 高層次骨盆底功能障礙立體超音波：星期三下午陳慧毅
- 本院提供優質母乳哺育環境，於下列地點設置哺乳室，歡迎多加利用：(1)兒童醫院二樓兒科門診區 (2)復健醫療大樓一樓婦產科門診區 (3)癌症中心大樓一、二樓 (4)急重症醫療大樓1樓兒科診療區。



眼科 (第一醫療大樓1樓) Ophthalmology								眼科病患請依現場燈號看診 * 相關職災權益, 可洽診間及各棟批價掛號櫃台	
時段	診間	星期一 MON (2.9.16.23.30)	星期二 TUE (3.10.17.24)	星期三 WED (4.11.18.25)	星期四 THU (5.12.19.26)	星期五 FRI (6.13.20.27)	星期六 SAT (7.14.21.28)		
上午	101	蔡宜佑 6443 AI門診	蔡宜佑 6443 AI門診	龔偉勛 23246	蔡宜佑 6443 AI門診	謝宜靜(女) 13465	蔡宜佑 近視雷射(約診) AI門診		
	102		林正明 4301 AI門診		謝宜靜(女) 13465	林正明 4301 AI門診	謝宜靜(女) 13465		
	103	陳文祿 7871 AI門診	田彭太 11892	陳文祿 7871(約診) AI門診	田彭太 11892	陳文祿 7871 AI門診	夏寧憶(女) 18415		
	105	邵儀菁(女) 30788	賴俊廷 30292	邵儀菁(女) 30788	邵儀菁(女) (約診)	賴俊廷 30292	邵儀菁(女) 30788		
	106			張丞賢 83345	張丞賢 83345				
	108	田彭太 11892	林純如(女) 24029	林純如(女) 24029	林純如(女) 24029	林純如(女) 24029	崔永平 10754		
	109	江鈞綺(女) 10019	李宥伶(女) 22125	江鈞綺(女) 10019	江鈞綺(女) 10019	崔永平 111診 10754	江鈞綺(女) 10019		
	110		崔永平 10754		蘇振文 27057	邵儀菁(女) 30788			
	112		林慧茹(女) 2396	林慧茹(女) 2396(約診) (9/4.9/18)	林慧茹(女) 2396		林慧茹(女) 2396 (9/14.9/21)		
	下午	102	張丞賢 106診 83345	林正明 4301 AI門診	林慧茹(女) 112診 2396 (9/4.9/18)	張丞賢 106診 83345 (甲狀腺特別門診)	林正明 4301 AI門診	* 眼科林慧茹醫師門診 僅開放一個月內掛號	
103		蔡宜佑 101診 6443 AI門診		陳文祿 7871 AI門診	田彭太 11892	徐聖隴 112診 (約診)	田彭太醫師9/1-9/30休假 李宥伶醫師9/3.9/10.9/17.9/24休假 林慧茹醫師9/10休假 林純如醫師9/4-9/6.9/27休假 顧蔚寧醫師9/5.9/12.9/19.9/26休假 賴俊廷醫師9/13休假 邵儀菁醫師9/28休假 林正明醫師9/9.9/13.9/23.9/24休假 蔡宜佑醫師9/14休假 陳文祿醫師9/4.9/6.9/9休假 夏寧憶醫師9/28休假 謝宜靜醫師9/19.9/20休假		
108		田彭太 11892		夏寧憶(女) 101診 18415					
109			夏寧憶(女) 18415	賴俊廷 105診 30292	顧蔚寧(女) 25793				
111			蘇振文 27057						
晚上	101	崔永平 10754	賴俊廷 105診 30292	田彭太 11892	夏寧憶(女) 18415	謝宜靜(女) 13465			

\* 眼角膜: 蔡宜佑、江鈞綺、謝宜靜  
 \* 兒童眼科: 林慧茹、崔永平、謝宜靜、夏寧憶  
 \* 葡萄膜科: 林純如、林正明、夏寧憶  
 \* 角膜塑形鏡片: 林慧茹、江鈞綺、謝宜靜、夏寧憶  
 \* 眼整形、眼部美容: 張丞賢、江鈞綺  
 \* 雙眼視覺功能訓練: 謝宜靜、夏寧憶  
 \* 青光眼暨眼神經: 邵儀菁、崔永平、蘇振文  
 \* 視網膜: 陳文祿、林正明、林純如、田彭太、賴俊廷、夏寧憶、蘇振文  
 \* 甲狀腺眼病變、眼高腫痛: 張丞賢  
 \* 近視雷射: 蔡宜佑、林慧茹、江鈞綺、謝宜靜  
 \* 屈光: 林慧茹、崔永平、謝宜靜、夏寧憶

耳鼻喉科 (第一醫療大樓1樓) Otorhinolaryngology(ENT)							
上午	115	鍾雄光 10184	林嘉德 6355	林子婷(女) 34062	鄒永恩 6638 癌症免疫細胞治療門診	鍾雄光 10184	林子傑 10164
	116	黃得韻(女) 11899	施亮均 14365	黃得韻(女) 11899	王清源 11466	黃得韻(女) 11899	邱建仁 15740
	117	戴志展 3485	戴志展 3485 鼻竇炎特別門診	戴志展(約診)	林嘉德 6355	盧建吉 18449 癌症免疫細胞治療門診	藍偉哲 18546
	118	施亮均 14365	118診 黃純惟 15709 120診 藍偉哲 18546	林子傑 10164		林子婷(女) 34062	盧建吉 18449 癌症免疫細胞治療門診
下午	115	鄒永恩 6638 癌症免疫細胞治療門診	林子傑 10164	林嘉德 6355	施亮均 14365	林嘉德 6355	鍾雄光醫師9/16-9/28休假 王清源醫師9/16-9/27休假 黃得韻醫師9/13休假 詹日全醫師9/17休假 花俊宏醫師9/16-9/19休假 鄒永恩醫師9/11-9/16休假
	116	王清源 11466	王清源 11466	鄒永恩 6638 睡眠呼吸中止症特別門診 癌症免疫細胞治療門診	鍾雄光 10184	邱建仁 15740	
	117	戴志展 3485		邱建仁 15740	戴志展 3485	施亮均 14365	
	118	盧建吉 18449 癌症免疫細胞治療門診	詹日全 21001	藍偉哲 18546	黃純惟 15709		
晚上	117	116診 林子婷(女) 34062 117診 林子傑 10164	盧建吉 18449 癌症免疫細胞治療門診	邱建仁 15740	藍偉哲 115診 18546	黃純惟 15709	

\* 耳聾及眩暈: 林嘉德、王清源、鍾雄光 \* 鼻症及過敏: 戴志展、黃得韻 \* 耳鼻喉科夜間門診沒有提供聽力檢查、鑑定、小兒聽力檢查

口腔咽喉頭頸部腫瘤 (癌症中心大樓地下1樓) Head and Neck Oncology							
上午	031	花俊宏 3797 癌症免疫細胞治療門診	031診 蔡銘修 5121 癌症免疫細胞治療門診 032診 盧建吉 18449 癌症免疫細胞治療門診	031診 蔡銘修 5121 口腔癌特別門診 032診 詹日全 21001	花俊宏 3797 癌症免疫細胞治療門診	031診 蔡銘修 5121 癌症免疫細胞治療門診 032診 邱建仁 15740	* 口腔癌、頭頸部腫瘤: 蔡銘修、花俊宏、詹日全
下午	032		盧建吉 18449 癌症免疫細胞治療門診		花俊宏 031診 3797 癌症免疫細胞治療門診	詹日全 21001	

高壓氧門診 (第一醫療大樓2樓) Hyperbaric Oxygen Therapy Clinic							
上午	201		廖偉志 11860	沈宜成 16892		李嘉翔 10724	
下午	201	杭良文 2292	林裕超 10001	夏德椿 1914	鄭文建 14321		

營養諮詢自費門診 (立夫醫療大樓2樓) Nutrition Consultation Clinic							
體重控制、糖尿病、妊娠糖尿病、腎臟病、高血脂、心臟病、痛風及疾病營養、小兒營養、副食品添加、癌症及腸胃手術後營養、居家管灌營養諮詢、骨質疏鬆症等一般疾病							
下午	253	林昱昕 32297 (營養師)	陳郁雅 22396 (營養師)	蘇鈺雯 16154 (兒科營養師)	吳靜茹 25953 (營養師)	劉上宇 29610 (營養師)	(上午) 吳靜茹 25953 (營養師)

腫瘤營養諮詢自費門診 (癌症中心大樓2樓) Nutrition Care							
上午	285		楊美都 5218		(下午) 楊美都 5218		

放射腫瘤科 (癌症中心大樓地下2樓) Radiation Oncology							
上午	051	陳尚文 4634	楊世能 4635	梁基安 4615 癌症免疫細胞治療門診	賴育良 22687	王耀慶 17473	簡君儒 052診 14360 癌症免疫細胞治療門診
	052	王耀慶 17473	林膺峻 13464	林膺峻 13464	簡君儒 16181 癌症免疫細胞治療門診	梁基安 4615 癌症免疫細胞治療門診	* 核子醫學科 早期發現癌症新利器
	053	楊世能 4635	賴育良 22687	楊世能 4635	王帝皓 30860	陳尚文 4634	正子斷層造影 (PET) PET是一種非侵入性、高解析度、高敏感度的新科技影像檢查, 能發現隱微的癌細胞, 是癌症預防與早期診斷治療的利器, 亦可提供老年癱瘓症早期偵測、癱瘓病患術前定位及心臟梗塞患者心肌存活率檢測等醫療服務。
	055	梁基安 4615 癌症免疫細胞治療門診	郭于誠 16374 癌症免疫細胞治療門診	朱俊男 14360 癌症免疫細胞治療門診	郭于誠 16374 癌症免疫細胞治療門診	簡君儒 16181 癌症免疫細胞治療門診	朱俊男醫師9/13-9/20休假 郭于誠醫師9/9-9/12休假 王帝皓醫師9/6休假 梁基安醫師9/13-9/20休假
下午	051	陳尚文 4634	楊世能 4635	梁基安 4615 癌症免疫細胞治療門診	賴育良 22687	王耀慶 17473	
	052	賴育良 22687	簡君儒 16181 癌症免疫細胞治療門診	朱俊男 14360 癌症免疫細胞治療門診	林膺峻 13464	王帝皓 30860	
	053		陳尚文 4634	郭于誠 16374 癌症免疫細胞治療門診	王耀慶 17473	林膺峻 13464	
	055	朱俊男 14360 癌症免疫細胞治療門診	郭于誠 16374 癌症免疫細胞治療門診	王帝皓 30860	王帝皓 30860	朱俊男 14360 癌症免疫細胞治療門診	



家庭醫學科 (癌症中心大樓2樓(202-206診、281診)、急重症大樓地下一樓(020、021診)、立夫醫療大樓2樓(252診) Family Medicine							
時段	診間	星期一 MON (2.9.16.23.30)	星期二 TUE (3.10.17.24)	星期三 WED (4.11.18.25)	星期四 THU (5.12.19.26)	星期五 FRI (6.13.20.27)	星期六 SAT (7.14.21.28)
上午	202	洪東榮 16209 職業病門診、毒物科	賴冠宇 17152 含整合照護門診	賴明美(女) 2741	賴明美(女) 2741	鍾昀庭(女) 27207	劉興潮 5144
	203	徐華穗(女) 8044 含整合照護門診	黃柏綜 16973 含戒菸及骨質門診	洪東榮 16209 職業病門診、毒物科	林正介 (約診)	孫毓平 27193	何致德 7929
	205	205診 莊凱婷(女)24650 206診 簡名鍵 (約診)	205診 賴世偉 3068 206診 詹育儒 (約診)	(教) 林文元 10648 含戒菸門診	(教) 205診 賴世偉 3068 206診 鍾昀庭 (約診)	205診 劉顯安 33068 206診 莊凱婷 (約診)	陳宗伯 30501
	281	劉秋松 3350 職業病門診	林文元 10648 含戒菸門診	劉秋松 3350	林文元 10648 含戒菸門診	楊沛怡(女) 18314	高湘涵(女) 22081
	252	賴明美(女) 2741	張欽凱 13652 含整合照護門診	林志學 5496 含戒菸門診	(教) 廖俊惠 8089 老人失智 憂鬱焦慮身心門診	林靖淳 22688	徐華穗(女) 602診8044 (癌症中心6樓)
下午	202	(教) 林志學 205診5496 含整合照護門診	曾翌豪 205診28501	陳毓隆 205診7468 含戒菸及旅遊醫學門診	吳家鈞 33986	王牧羣 205診13067 高齡失智(約診)	輝耀門診 星期三下午劉秋松
	203	朱利平(約診)高齡骨質疏鬆 202診 陳宗伯 30501	林正介 2229	202診 詹育儒23301 203診 姜惠珊(女)18448	黃柏綜 16973 含骨質預防門診	黃虹毓(女) 14874 高齡失智(約診)	蔣惠榮醫師9/11休假 盧子謙醫師9/9休假 孫毓平醫師9/13休假 鍾昀庭醫師9/13休假 劉顯安醫師9/13休假 劉秋松醫師9/2休假
	206	張恒鴻 0236 高齡整合門診	廖乃慧(女) 28530	戴廷羽(女) 23084	王君儀(女) 28471	202診 賴冠宇 17152 206診 李艾玲(女)20442 中醫針灸	何致德醫師9/14休假 徐華穗醫師9/2休假
	281	盧子謙 20329	(教) 賴明美(女) 2741	林思沁(女) 30135	簡名鍵 23339	林依亭(女) 27220	
	252	高湘涵(女) 22081	楊沛怡(女) 18314 含整合照護門診	王牧羣 13067	楊靜玫(女) 22169	蘇天怡(女) 18411	
晚上	020	吳丞斌 245診18796 健檢追蹤		蔣惠榮(女) 14337 職業病門診	林文元 602診10648 含戒菸門診(癌症中心6樓)	蔡博智 022診32376	
	021	賴冠宇 17152	劉秋松 3350	楊沛怡(女) 18314 含戒菸門診	胡松林 020診13437		
職業醫學科門診、毒物科門診 (癌症中心大樓2樓、急重症大樓地下一樓(020診)) Occupational Medicine / Toxicology							
上午	202	281診 劉秋松 3350 202診 洪東榮 16209 毒物科		(上午)203診 洪東榮 16209 毒物科 (上午)281診 劉秋松 3350 (晚上)020診 蔣惠榮(女)14337			輝耀門診 星期二上午洪東榮
戒菸門診 (立夫醫療大樓2樓(252診)、癌症中心大樓2樓(202、205診)、急重症大樓地下一樓(020、021診) Cigarette Cessation Clinic							
上午	281		203診 黃柏綜 16973 281診 林文元 10648	252診 林志學 5496 205診 林文元 10648	林文元 10648		陳宗伯 205診30501
下午	202	陳宗伯 30501	楊沛怡(女) 252診18314	252診 王牧羣 13067 203診 陳毓隆 7468		王牧羣 205診13067	
晚上	021	王牧羣 13067		020診 蔣惠榮(女) 14337 021診 楊沛怡(女) 18314	林文元 602診10648		
緩和醫療門診 (癌症中心大樓2樓) Palliative Medicine 預立醫療照護自費諮詢(約診) (ACP)諮詢專線: 04-22052121分機 1031							
上午	203	徐華穗(女) 8044	黃柏綜 16973	(下午) 預立醫療照護自費諮詢(約診) 262診(美德醫療大樓2樓)	(上午) 281診 林文元 10648 (下午) 203診 黃柏綜 16973		徐華穗(女) 602診8044
老人特別門診 (立夫醫療大樓2樓) Geriatric Medicine 服務對象: 多重用藥、認知功能異常、衰弱、跌倒、憂鬱等症狀之65歲以上銀髮族。							
上午	252	(上午) 賴明美(女) 2741 (下午) 高湘涵(女) 22081	(上午) 王牧羣13067(9/10開始) (下午) 楊沛怡(女)18314	(上午) 林志學 5496 (下午) 王牧羣 13067	(教) (上午)252診 廖俊惠 8089憂鬱、失智症 (下午)252診 楊靜玫(女)22169	(上午)252診 林靖淳22688 (下午)205診 王牧羣 13067	
成人疫苗注射暨旅遊醫學特別門診及成人其他疫苗(帶狀皰疹疫苗, 子宮頸疫苗, A肝, B肝, 流感, 肺炎疫苗, 破傷風疫苗)							
	205	徐華穗(女) 203診8044	(上午) 林文元281診10648 (下午) 陳宗伯202診30501	(上午) 劉秋松281診3350 (下午) 陳毓隆203診7468	(上午) 林文元281診10648 (下午) 黃柏綜203診16973		(上午)陳宗伯 30501
自費體檢門診(預防醫學中心8樓) Health Examination *自費體檢門診看診時間: 星期一至星期六上午及下午							
1.一般體格檢查 2.就業勞工體檢 3.供職勞工體檢 4.勞工保險局預防職業病健檢 5.公司與工廠外作勞工巡迴體檢 6.中醫健檢 7.婚前健檢 8.保險照會體檢 9.大專院校新生體檢 10.出國留學與移民體檢(加拿大、澳洲、紐西蘭) 諮詢電話: (04)22052121轉5620-5623							
健康檢查中心約診(預防醫學中心5樓) Health Examination *諮詢電話: (04)22052121轉5620-5623							
1.全身高階健檢(A.心血管組套、B.防癌組套、C.腦血管組套、D.肺癌組套、E.婦女組套、F.全身核磁共振、G.睡眠檢測、H.痛風藥物基因檢測) 2.腦神經健檢							
體重控制特別門診 Obesity Control Center 由肥胖醫學專科醫師群、體重控制專門營養師與運動治療師共同為您提供全面性的體重控制。							
		上午 辛明哲 601診減重及糖尿病手術 (癌症中心6樓)	上午 劉家嘉(女) 603診31271	上午 黃致銀 601診94603減重及 糖尿病手術(含減重手術諮詢)	上午 鄭仔書(女) 286診27417 (癌症中心2樓)	上午 黃致銀 601診94603 減重及糖尿病 手術(含減重手術諮詢)	上午 徐華穗(女) 602診8044 (癌症中心6樓)
		下午 鄭仔書(女) 286診27417 (癌症中心2樓)	下午 陳亮宇(女) 330診22886 (美德大樓3樓)	上午 劉家嘉(女) 603診31271 內科減重(約診)	下午 劉家嘉(女) 603診31271 (9/13/9/27)	下午 劉家嘉(女) 603診31271 內科減重(約診)	上午 李旻憲 286診減重手術 (癌症中心2樓)
		下午 辛明哲 601診(約診) 減重及糖尿病手術	下午 劉家嘉(女) 603診31271 (約診)	下午 鄭仔書(女) 286診27417(癌症中心2樓)	下午 辛明哲 601診29905 代謝外科 (減重及糖尿病手術諮詢)	下午 劉家嘉(女) 603診31271 內科減重	下午 李旻憲 286診減重手術 (癌症中心2樓)
		晚 蘇珊玉(女) 330診 787 287診 27417(癌症中心6樓)	晚 劉家嘉(女) 603診31271 (約診)	晚 林文元 602診10648 (癌症中心6樓)	晚 蘇珊玉(女) 330診 7971 美德醫療大樓2樓	晚 劉家嘉(女) 603診31271 內科減重(約診)	晚 劉家嘉(女) 603診31271 (癌症中心6樓)
疼痛科 (急重症大樓2樓) Orthopedics							
上午	240		溫永銳 95236	溫永銳 95236	溫永銳 245診95236	歐陽欣漢 14350	
下午	240	劉玉成 247診5622	溫永銳 95236	劉玉成 5622	劉玉成 247診5622	黎尚宜 247診32137	歐陽欣漢醫師9/13休假
皮膚科 (181~182診復健醫療大樓1樓、168診美德醫療大樓1樓) Dermatology 鄭慧滿醫師為中西醫結合科醫師							
上午	181	謝旭榮 6174	181診吳伯元15645 666診張慶年15728(自費門診)	181診黃建仁6175 669診羅玉佩(女)94918(自費門診)	181診謝旭榮6174 669診羅玉佩(女)18440(自費門診)	181診 吳伯元15645皮膚過敏 蕁麻疹 669診 許致榮20191(約診)	吳伯元 15645 乾癬及異位性皮膚炎
	182	182診許致榮20191(皮膚過敏外科及 皮膚性病科門診) 168診鄭慧滿(女)2227	黃建仁 6175 (限皮膚病特別門診)	182診方心禹14355 168診鄭慧滿(女) 2227	張慶年峰 15728 (一般門診) 182診羅玉佩(女)18440	(教) 166診鄭慧滿(女)(約診) 182診方心禹(女)14355	陳建宇 17037 (9/14/9/28)
下午	181	羅玉佩(女) 18440	181診吳伯元15645 168診鄭慧滿(女)2227	吳伯元 (約診)	181診陳建宇17037 182診羅玉佩(女)18440	張慶年峰 15728(一般門診) 與吳建仁皮膚病特別門診	陳建宇醫師9/26-9/30休假 羅玉佩醫師9/12-9/25休假 許致榮醫師9/13休假 黃建仁醫師 9/10/9/11/9/17/9/18休假 方心禹醫師9/13休假
	182	鄭慧滿(女) 168診(約診)	182診方心禹(女)14355 669診張慶年峰(約診)	鄭慧滿(女) 168診(約診)	(晚)鄭慧滿(女) 168診2227	陳建宇 666診17037 (自費門診)	
晚上	181	張慶年峰 15728(一般門診與 皮膚病及白帶特別門診)	168診鄭慧滿(女)(約診) 182診羅玉佩(女)18440	181診陳建宇17037 182診羅玉佩(女)18440		(下午)168診 鄭慧滿(女)2227 (晚上)168診 鄭慧滿(女)(約診)	
復健科 (復健醫療大樓2樓) Rehabilitation 針灸復健整合醫療 (331診美德醫療大樓3樓) 復健門診及治療區與針灸科融合, 提供骨關節疼痛之中西整合復健治療							
上午	275	周立偉 4317 疼痛治療(浮針療法)	林千琳(女) 5699 兒童復健科	韓亭怡(女) 6741 疼痛治療(增生療法)	吳恩瑄(女) 12118 疼痛治療	楊佩瑜(女) 7857 兒童復健科	
	276	孟乃欣 6351 智能機器人工訓練	吳恩瑄(女) 12118 癌症復健	楊佩瑜(女) 7857 兒童復健	周怡君(女) 10161 神經復健、機器人訓練	韓亭怡(女) 6741 癌症復健	林千琳(女) 5699
	277	277診 楊佩瑜(女)7857 331診 韓亭怡(女)6741(美德大樓)	羅瑞寬 4659 骨關節及疼痛治療	277診 孟乃欣 6351 331診 陳恩瑄(女)18424	羅瑞寬 4659 骨關節及神經復健	廖芳瑩(女) 11832 疼痛治療	廖芳瑩醫師9/13休假 吳恩瑄醫師9/1-9/7休假 賴宇亮醫師9/6休假 陳恩瑄醫師9/9/9/11休假 韓亭怡醫師9/13休假
	275	陳思璇(女) 18424 超音波導引注射	林千琳(女) 5699	羅瑞寬 277診4659		韓亭怡(女) 6741 癌症復健	
下午	276	韓亭怡(女) 6741	276診 楊佩瑜(女)7857 277診 羅瑞寬4659	孟乃欣 6351	孟乃欣 6351 心肺復健	林千琳(女) 5699	
	331	羅瑞寬 277診4659 神經復健、機器人工訓練	孟乃欣 6351 骨關節復健(美德大樓3樓)	楊佩瑜(女) 182診(9/11約診) 肉毒桿菌注射門診	林千琳(女) 5699	賴宇亮 277診14688 骨關節及疼痛治療	
晚上	276	楊佩瑜(女) 7857 兒童、肉毒桿菌注射	林千琳(女) 5699	韓亭怡(女) 6741	孟乃欣 6351	(下午)周怡君(女) 10161	

家庭醫學科

體重控制特別門診

疼痛科

皮膚科

復健科



## 精神科成人門診 (美德醫療大樓5樓) Psychiatry (失智諮詢特別門診)

時段	診間	星期一 MON (2.9.16.23.30)	星期二 TUE (3.10.17.24)	星期三 WED (4.11.18.25)	星期四 THU (5.12.19.26)	星期五 FRI (6.13.20.27)	星期六 SAT (7.14.21.28)
上午	561	藍先元 10669	藍先元 10669 (含失智整合門診)	鄭婉汝(女) 23972 (含戒菸門診)	黃介良 10890	藍先元 10669 (含失智整合門診)	谷大為 21539(9/7) 李定美(女) 18148(9/21)
	562	黃智佳 15892	吳博倫 11745 (約診) (含強迫症門診)		藍先元 10669	吳博倫 11745 (強迫症)	廖俊惠(女) 563診8089 (9/14.9/28)
	563	廖俊惠(女) 8089	563診鄭若瑟9414 566診黃介良10890含戒菸門診	廖俊惠(女) 8089 (含失智評估)	蘇冠賢 10421		若有心裡壓力需要諮詢或自我探索請來電輝躍門診預約
	565	陳右霖 566診 28706	黃智佳 15892 (含恐慌症)	藍先元 566診10669 (約診)	黃于真 566診 (約診)		輝躍門診 星期一上午黃介良 星期三下午廖俊惠 星期五上午鄭若瑟
下午	561		黃介良 10890 (含老人身心及戒菸門診)	黃智佳 15892	黃智佳 15892 (約診)	陳威任 27833	
	562	藍先元 10669 (約診)	王明鈺(女) 217診 (約診) (兒童醫院2樓)	林佳弘 15729	藍先元 10669 (約診)	吳博倫 11745 (約診)	自104年3月起，精神科病患看診順序，調整為依預約號先後順序看診。
	563	蘇冠賢 10421	廖俊惠(女) 8089	藍先元 10669 (約診) (老人身心特別門診)	洪崇傑 16893		蘇冠賢醫師 9/1~9/6休假 鄭婉汝醫師 3/1~11/30出國進修 廖俊惠醫師 9/9~9/15休假
	565		蘇冠賢 10421(約診) 憂鬱症特診	洪崇傑 16893	吳博倫 11745 (焦慮症)(約診)	潘有法 22015	
晚上	561	黃智佳 15892	黃介良 563診10890 (美沙冬約診)(限複診)	鄭若瑟 9414 (含心理創傷門診)	林秀縵(女) 33767 (兒童青少年門診)	藍先元 10669	
	562	許世寬(女) (約診)	吳博倫 11745 (約診)	谷大為 21539	周伯翰 94555 老年身心 門診(9/12.9/26)	李定美(女) 18148 (9/27)	

美沙冬複診約診(美德醫療大樓1樓) 美沙冬門診複診時間：週一、週三、週五下午1:30-3:30，初診病患請於門診時間撥打電話04-22052121轉1183預約看診

下午	157	廖俊惠(女) 8089 (酒精治療門診)	黃介良 10890	洪崇傑 16893	心理健康服務中心
----	-----	----------------------	-----------	-----------	----------

兒童青少年門診(美德醫療大樓5樓) 兒童青少年門診為約診者，請於門診時間撥打電話04-22052121轉1560預約看診。

時段	診間	診間	診間	診間	診間
上午	567	許宗蔚 (約診)	許宗蔚 (約診)	許宗蔚 6215 (約診)	
下午	567	陳映雪(女) 31114	林秀縵(女) 33767	王明鈺(女) (約診)	林秀縵(女) 217診33767 (兒童醫院2樓)
晚上	217		林秀縵(女) (約診) (兒童醫院2樓)		

特別門診(約診)(美德醫療大樓2樓、5樓)

時段	診間	診間	診間	診間	診間
上午	E16	黃于真(女)(居家特別門診)		居家特別門診	林佳弘(居家特別門診)
	252	鄭婉汝(女) E81診 試住院評估		廖俊惠 8089 老人失智憂鬱焦慮 身心門診(立天大樓2樓)	
下午	E16		黃于真(女)(居家特別門診)		
	266		鄭婉汝(女) 23972 院內員工 心理關懷特別門診		

臨床心理師自費服務時間  
星期一下午 15:00-16:00 張哲虹  
星期二下午 13:00-14:00 林鳳如  
星期二下午 15:00-16:00 黃朝瑚  
星期三下午 14:00-15:00 曾心怡  
星期四上午 09:00-10:00 邱嘉凡  
星期四上午 10:00-11:00 涂逸儒  
星期四上午 11:00-12:00 黃瑞甄  
星期四下午 16:00-17:00 莊 燁  
註：  
1.請依照預約掛號後的日期和時段  
到美德大樓五樓門診區報到。  
2.星期一晚上限看成人(含連班障礙)  
3.諮詢電話：  
04-22052121#1854

醫學影像部 (神經放射診療科) 急重症中心大樓地下1樓 Interventional Neuroradiology

上午	020		嚴寶勝 92012		
----	-----	--	-----------	--	--

中西醫結合科-特別門診(美德醫療大樓1樓) Integration of Chinese-Western Medicine

時段	診間	診間	診間	診間	診間
上午	165		陳文秀 100診 0866		林鉅超 1286 腫瘤
	167		賴榮年 330診 97436		黃國欽 168診4322 甲狀腺專診(約診)
	166				張家豪 24636 頭頸痛調理 鄭慧滿(女) 2227 (約診)
下午	167	鐘文冠 165診0023 腎臟病		張家豪 24636 突發性耳聾	
晚上	166	許偉帆 28991腸胃肝病 重症免疫組織病特診		張家豪 167診 24636	
	330			賴榮年 97436	

中西醫結合科特色：  
融合傳統醫學與現代醫學的精華。

中西醫結合科-皮膚專科(美德醫療大樓1、2樓) Integration of Chinese-Western Medicine Dermatology

時段	診間	診間	診間	診間	診間
上午	168	鄭慧滿(女) 2227 乾癬	詹雅閔(女) 7384	鄭慧滿(女) 2227 異位性皮膚炎	詹雅閔(女) 7384
下午	166		詹雅閔(女) 7384		
	168	鄭慧滿(女) (約診)	鄭慧滿(女) 2227 乾癬	鄭慧滿(女) (約診)	鄭慧滿(女) 2227 乾癬
晚上	167				
168	詹雅閔(女) 7384 18點開始看診	鄭慧滿(女) (約診)		鄭慧滿(女) 2227 (18:00開始看診)	鄭慧滿(女) (約診)

中西醫結合科-內科專科(美德醫療大樓1樓) Integration of Chinese-Western Medicine

時段	診間	診間	診間	診間	診間
上午	166			江烈欽 4708 糖尿病、 肝膽腸胃、消化系癌症	江烈欽 4708 糖尿病
	167	謝慶良 100診 7196	黃國欽 4322 糖尿病、 甲狀腺、痛風		黃國欽 4322 糖尿病、 甲狀腺、痛風
下午	166	林聖興 3900 頭痛、失眠		林聖興 3900 頭痛、失眠	
晚上	167	黃國欽 4322 糖尿病、甲狀腺、 痛風 (18點開始看診)		謝慶良 100診 7196	新陳代謝科：黃國欽、江烈欽 神經內科：謝慶良、林聖興

中西醫結合科-小兒專科 (美德醫療大樓1樓) Integration of Chinese-Western Medicine Pediatrics

時段	診間	診間	診間	診間	診間
上午	166				林恂怡(女) 267診 6641
下午	166	林聖興 3900 發展 遲緩、癲癇		林聖興 3900	
晚上	167		(下午)林恂怡(女) 165診 6641	林聖興 166診 3900	鐘文冠醫師9/2.9/9休假 林子娟醫師 9/1~9/9.9/14休假 江烈欽醫師9/14休假 鄭慧滿醫師9/13休假 林聖興醫師9/2休假

中西醫結合科-耳鼻喉專科(美德醫療大樓1樓) Integration of Chinese-Western Medicine Otorhinolaryngology

時段	診間	診間	診間	診間	診間
上午	167	張家豪 24636		王禎佑 24864	張家豪 24636
下午	167	張家豪 24636	王禎佑 24864	張家豪 24636	張家豪 24636
晚上	167			張家豪 24636	張家豪 24636



中醫內科 (美德醫療大樓) (癌症中心) Chinese Internal Medicine							
時段	診間	星期一 MON (2.9.16.23.30)	星期二 TUE (3.10.17.24)	星期三 WED (4.11.18.25)	星期四 THU (5.12.19.26)	星期五 FRI (6.13.20.27)	星期六 SAT (7.14.21.28)
上午	100	謝慶良 7196			黃升騰 98294	謝慶良 7196	
	165			歐世宸 262診 (約診)	王禎佑 167診24864 咳嗽、鼻過敏、胸膈疾病	賴香君(女) 262診 (約診)	林子娟(女) 262診 (約診)
	261	林彩蕙(女) 10178	廖元敬(女) 22882 三高、腎病	王玟玲(女) 10878	林彩蕙(女) 10178	林彩蕙(女) 10178	王玟玲(女) 10878
	263	林宏任 3421	林宏任 3421	林宏任 3421	李艾玲(女) 20442 癌症、三高、腎病	林宏任 3421	林宏任 3421
	299	吳美瑤(女) 262診 (約診)	高尚德 265診 (約診)				
	321	廖元敬(女) 22882 三高、腎病	陳書怡(女) 19975 哮喘、關節炎、乾燥症	許博期 11895 糖尿病	吳美瑤(女) 10743 心臟病、高血壓	陳暉棣(女) 24862 心臟病、高血壓	廖元敬(女) 22882 三高、腎病
	322	羅綸謙 3099 血液腫瘤、風濕免疫疾病	陳瑩陵(女) 13562 眼科疾病	賴香君(女) 23308	吳柏璋 10752 (約診)	林幼淳(女) 27294	羅綸謙 3099 血液腫瘤、風濕免疫疾病
	323	林幼淳(女) 27294	林彩蕙(女) 10178	林彩蕙(女) 10178		張永明 7107 自費特別門診	
	325	李艾玲(女) 20442 癌症、三高、腎病	王禎佑 167診24864 咳嗽、鼻過敏、胸膈疾病	李艾玲(女) 20442 癌症、三高、腎病	廖元敬(女) 20442 癌症、三高、腎病	吳美瑤(女) 10743 心臟病、高血壓	
下午	100		高尚德 (約診)			高尚德 1259 藥品全自費	高尚德 1259
	261	葛正航 13479	林彩蕙(女) 10178	張家禎(女) 23341	廖元敬(女) 20442 癌症、三高、腎病	王玟玲(女) 10878 14:00開始看診	王玟玲(女) 10878
	262		王禎佑 167診24864 咳嗽、鼻過敏、胸膈疾病		歐世宸 268診 28643	林子娟(女) 166診 28614	
	263	陳暉棣(女) 24862 心臟病、高血壓	陳暉棣(女) 24862 心臟病、高血壓	林幼淳(女) 27294	林幼淳(女) 27294	吳美瑤(女) 10743 心臟病、高血壓	
	299	張家禎(女) 298診23341 (癌症中心2樓)	李艾玲(女) 20442 癌症、三高、腎病 (癌症中心2樓)	林彩蕙(女) 10178 (癌症中心2樓)	巫漢揆 298診95576 (癌症中心2樓)		
	321	廖元敬(女) 22882 三高、腎病	張家禎(女) 23341 癌症放化療、胃食道逆流、腸胃病	廖元敬(女) 22882 三高、腎病		陳暉棣(女) 24862 心臟病、高血壓	張家禎(女) 23341 癌症放化療、胃食道逆流、腸胃病
	322	賴香君(女) 23308	許博期 11895 糖尿病	陳瑩陵(女) 13562 眼科疾病	賴香君(女) 23308	賴香君(女) 23308	專家特色自費門診 週五下午高尚德醫師
	323		張恒鴻 0236(約診)	吳美瑤(女) 10743 心臟病、高血壓	吳美瑤(女) 10743 心臟病、高血壓	王禎佑 167診24864 咳嗽、鼻過敏、胸膈疾病	輝耀門診 星期三上午黃升騰 星期三下午林宏任 星期四下午張恒鴻 星期六上午高尚德
	325		賴香君(女) 23308		謝慶良 7196 (9/12)	李艾玲(女) 20442 癌症、三高、腎病	
晚上	100		林子娟(女) 167診 28614	黃升騰 98294	謝慶良 7196	高尚德 1259 自費特別門診	
	261	林彩蕙(女) 10178	王玟玲(女) 10878	林幼淳(女) 27294	林彩蕙(女) 10178	王玟玲(女) 10878	吳美瑤醫師 9/5-9/9 休假
	263	林宏任 3421	李艾玲(女) 20442 癌症、三高、腎病	陳暉棣(女) 24862 心臟病、高血壓	陳暉棣(女) 24862 心臟病、高血壓		廖元敬醫師 9/2,9/21 休假
	321	陳暉棣(女) 24862 心臟病、高血壓	陳暉棣(女) 24862 心臟病、高血壓	葛正航 13479	王禎佑 24864 咳嗽、鼻過敏、胸膈疾病	張家禎(女) 23341 癌症放化療、胃食道逆流、腸胃病	賴香君醫師 9/2-9/11,9/13 休假
	322	謝慶良 332診 7196	羅綸謙 3099 血液腫瘤、風濕免疫疾病			羅綸謙 3099 血液腫瘤、風濕免疫疾病	張永明醫師 9/13 休假
	323	吳美瑤(女) 10743 心臟病、高血壓		吳美瑤(女) 10743 心臟病、高血壓		歐世宸 28643	謝慶良醫師 9/21-9/25 休假
	325	王禎佑 24864 咳嗽、鼻過敏、胸膈疾病	王禎佑 24864		程錦宜 4234	王禎佑 24864 咳嗽、鼻過敏、胸膈疾病	
中癌心症	上午						
	下午	張恒鴻 206診 高齡整合門診			巫漢揆 298診 95576	林幼淳(女) 206診27294 (高齡失智整合門診)	
		張家禎(女) 298診 23341	李艾玲(女) 299診 20442	林彩蕙(女) 299診 10178			

中醫次專長						
一般內科疾病:		歐世宸、林子娟		心血管系統: 吳美瑤、陳暉棣、廖元敬、林宏任		
胸腔系統、耳鼻喉科:		王禎佑		腎泌尿系統: 廖元敬、李艾玲、張永明		
肝膽胃腸系統:		林宏任、高尚德、謝慶良、張恒鴻、黃升騰、賴香君、張家禎		風濕免疫疾病: 林彩蕙、張恒鴻、羅綸謙、陳書怡、王玟玲		
新陳代謝疾病:		陳暉棣、許博期、林幼淳		血液腫瘤疾病: 王禎佑、李艾玲、黃升騰、羅綸謙、高尚德、謝慶良、張家禎、葛正航、王玟玲		
皮膚疾病:		林彩蕙、陳書怡		神經精神疾病: 謝慶良、程錦宜 老年醫學: 林幼淳		
眼科疾病:		陳瑩陵、葛正航				

中醫婦科 (美德醫療大樓) Chinese Gynecology、急重症中心大樓2樓(245、243診)						
上午	243			陳盈佑(女) 18557 乳房腫瘤、月經失調		
	245					蘇珊玉(女) 7971
上午	268		祝璿熾(女) 18506 (8/12開始) 更年期、月經失調		李湘萍(女) 16577 男女不孕、胎產、痘斑	張馨慧(女) 165診 27314
	269	謝宜庭(女) 24842 經帶、更年期、助孕	陳盈佑(女) 18557 乳房腫瘤、月經失調	張尹人(女) 24319 泌尿、白帶、更年期	陳雅吟(女) 3560 自費特別門診	陳盈佑(女) 18557 乳房腫瘤、月經失調
	270	蘇珊玉(女) 7971	張馨慧(女) 165診 27314	謝宜庭(女) 24842 經帶、更年期、助孕	蘇珊玉(女) 7971	謝宜庭(女) 24842 經帶、更年期、助孕
下午	269	張尹人(女) 24319 泌尿、白帶、更年期	陳盈佑(女) 18557 乳房腫瘤、月經失調	李湘萍(女) 16577 男女不孕、胎產、痘斑	陳盈佑(女) 18557 乳房腫瘤、月經失調	謝宜庭(女) 24842 經帶、更年期、助孕
	270	李湘萍(女) 16577 男女不孕、胎產、痘斑	謝宜庭(女) 24842 男女不孕、經帶、更年期	謝宜庭(女) 24842 經帶、更年期、助孕	蘇珊玉(女) 7971	張馨慧(女) 27314
	325	洪皓脩 268診 24851				李湘萍(女) 268診16577 男女不孕、胎產、痘斑
晚上	268	張馨慧(女) 27314				蘇珊玉(女) 7971 (13:00開始看診)
	269	陳盈佑(女) 18557 乳房腫瘤、月經失調	張尹人(女) 24319 泌尿、白帶、更年期	謝宜庭(女) 24842 經帶、更年期、助孕	謝宜庭(女) 24842 經帶、更年期、助孕	陳盈佑(女) 18557 乳房腫瘤、月經失調
	270	沈俐伶(女) 20436 卵巢功能低下、助孕	李湘萍(女) 16577 男女不孕、胎產、痘斑	李湘萍(女) 16577 男女不孕、胎產、痘斑	李湘萍(女) 16577 男女不孕、胎產、痘斑	謝宜庭(女) 24842 經帶、更年期、助孕
	322			洪皓脩 24851	祝璿熾(女) 18506 多囊性卵巢、痛經	
	330		蘇珊玉(女) 7971 (17:00開始看診)			蘇珊玉(女) 7971 (17:00開始看診)
	331			沈俐伶(女) 20436 卵巢功能低下、助孕		



中醫兒科 (美德醫療大樓) Chinese Pediatrics							
時段	診間	星期一 MON (2.9.16.23.30)	星期二 TUE (3.10.17.24)	星期三 WED (4.11.18.25)	星期四 THU (5.12.19.26)	星期五 FRI (6.13.20.27)	星期六 SAT (7.14.21.28)
上午	265					楊佩珊(女) 24320	張東迪 5335 過敏 免疫風濕疾病
	268					王 婕(女) 28625	賴琬郁(女) 15779
	325						顏宏融 91281 過敏 性鼻炎、性早熟
	323						林怡君(女) 22199 性早熟、 兒童生長發育
	326				楊佩珊(女) 24320	林怡君(女)(約診)	黃正豪 12628 妥瑞症、中風
下午	265	張東迪 5335 過敏 免疫風濕疾病	鄭惟仁 24324	張東迪 5335 過敏 免疫風濕疾病		顏宏融 91281	黃正豪 330診12628 小兒神經病、肥胖、內分泌
	268			賴琬郁(女) 15779		林怡君(女) 323診22199性早熟、 內分泌新陳代謝疾病	楊佩珊(女) 24320 異位性皮炎
	326	賴琬郁(女) 15779 小兒 腸胃疾病、腹痛		楊佩珊(女) 24320		賴琬郁(女) 氣喘 (約診)	賴琬郁(女) 15779 (氣喘)(約診)
晚上	125	楊佩珊(女) 24320 異位性 皮膚炎(兒童醫院)		(下午)林怡君(女) 325診22199 性早熟、兒童生長發育		林怡君(女) 22199 性早熟、 內分泌新陳代謝疾病 (兒童醫院)	(下午)林怡君(女) 323診22199 性早熟、內分泌 新陳代謝疾病
	126	林怡君(女) 22199 性早熟、兒童生長 發育(兒童醫院)				黃正豪 12628 小兒神經病、過敏(兒童醫院)	輝耀門診 星期三下午顏宏融
	265	張東迪 5335 過敏免 疫風濕疾病、癌症	鄭惟仁 24324	張東迪 5335 過敏免 疫風濕疾病、癌症	鄭惟仁 24324	張東迪 5335 過敏免 疫風濕疾病、癌症	賴琬郁醫師9/21休假 林怡君醫師9/13.9/14. 9/16.9/28休假 楊佩珊醫師9/7休假 張東迪醫師9/2休假 顏宏融醫師9/11. 9/26-9/30休假
	268			楊佩珊(女) 24320		賴琬郁(女) 15779 小兒 腸胃疾病、腹痛	
	326	鄭惟仁 24324	賴琬郁(女) 15779 小兒 過敏性皮膚病、氣喘	王 婕(女) 28625	楊佩珊(女) 24320 異位性 皮膚炎、兒童過敏	鄭惟仁 (約診)	
小兒氣喘特別門診 (美德醫療大樓) Pediatric Asthma							
上午	326					林怡君(女) 22199	賴琬郁(女) 268診 15779
下午	326			賴琬郁(女) 15779		賴琬郁(女) 15779	賴琬郁(女) 15779
晚上	125	林怡君(女) 126診22199性早熟、 內分泌新陳代謝 疾病(兒童醫院)				林怡君(女) 22199 性早熟、內分泌 新陳代謝疾病(兒童醫院)	
	326		賴琬郁(女) 15779				
中醫傷科 (美德醫療大樓2樓) Chinese Traumatology							
上午	271	黃敬軒 18007	郭于賢 28213	黃敬軒 18007	葉祐安 24870	張國銘 18017	陳志昇 21957
	272	葉祐安 24870	葉祐安 24870		王亭云(女) 15258 頸椎病		侯甫葦 20452 骨折
	273	侯甫葦 20452 骨折	王亭云(女) 15258 關節炎、腰痛	侯甫葦 20452	侯甫葦 20452 退化性關節炎	王亭云(女) 15258 關節炎、腰痛	王亭云(女) 15258 頸椎病、關節痛
下午	271	王鈺棋(女) 23370 骨質疏鬆	張國銘 18017		黃維德 25778	王鈺棋(女) 23370	黃敬軒 18007
	272	葉祐安 24870	葉祐安 24870	徐新政 2762 骨折脫臼			黃維德 25778
	273	侯甫葦 20452 退化性關節炎、腰痛	王亭云(女) 15258 腰痛	侯甫葦 20452 退化性關節炎、頸椎痛	郭于賢 28213	侯甫葦 20452 退化性關節炎、足踝扭傷	王亭云(女) (約診) 腰痛特別門診
晚上	271	黃敬軒 18007		黃敬軒 18007		黃敬軒 18007	王亭云醫師 9/14.9/17休假 侯甫葦醫師9/7休假
	272		葉祐安 24870	王鈺棋(女) 23370	陳志昇 21957	葉祐安 24870	
	273	郭于賢 28213	侯甫葦 20452 關節痛	王亭云(女) 15258 風濕關節痛	郭于賢 28213	侯甫葦 20452 關節痛	
自費埋線特別門診(減重、皮膚、呼吸道、腸胃道疾患)(美德醫療大樓三樓)							
下午		陳亮宇(女) 329診22886 繡眉針		李湘萍(女) 269診 16577	(上午)陳亮宇(女) 329診22886 繡眉針		
晚上			蘇珊玉(女) 335診 7971			蘇珊玉(女) 331診 7971	
針灸科 (美德醫療大樓3樓) Acupuncture							
上午	329	李青珊(女) 12646 急性疼痛	張哲彬 24871	楊 潤 22237 婦孺針灸、 放化療副作用調理	李青珊(女) 12646 急性疼痛	楊 潤 22237 中風、肩頸痠痛	黃明正 19957 關節炎、中風
	330	李俐雯(女) 27311	洪瑞鴻 331診 24321	呂孔文 6493 眼瞼疾病	330診 廖先胤17215腦中風 331診 張哲彬24871	330診 呂孔文6493肌痛神經痛 331診 張哲彬24871	廖先胤 17215 腦中風
	332	李育臣 5167 腦中風、顏麻	黃明正 19957 關節炎、中風	李育臣 5167 腦中風、顏麻	黃明正 19957 關節炎、中風	李育臣 5167 腦中風、顏麻	李育臣 5167 坐骨神經痛、顏麻
	335	廖先胤 17215 肌肉關節疾患	廖先胤 17215 腦中風	廖先胤 17215 肌肉關節疾患	陳亮宇(女) 22886 憂鬱、焦慮、失眠	廖先胤 17215 肌肉關節疾患	李青珊(女) 12646 內科針灸
	329	陳亮宇(女) 22886 憂鬱、焦慮、失眠	李青珊(女) 12646 內科針灸	黃明正 19957 癌症 手術放化療後遺症	李青珊(女) 12646 內科針灸	李青珊(女) 12646 內科針灸	(上午)洪瑞鴻 331診 24321(8/10)
下午	330	330診 洪瑞鴻24321 331診 李俐雯(女)27311	張哲彬 24871	330診 張哲彬24871 331診 李俐雯(女)27311	洪瑞鴻 24321	張哲彬 24871	(上午)張哲彬 331診24871 (8.8.17.8.24.8.31)
	332	楊 潤 22237 中風、肩頸痠痛	楊 潤 22237	謝慶良 7196 頭痛、 癱瘓、腦性麻痺	李育臣 5167 憂鬱、焦慮、失眠	黃明正 19957 癌症 手術放化療後遺症	洪瑞鴻 24321
	335	黃明正 19957 癌症 手術放化療後遺症	孫茂峰 18596 疼痛、小兒 癱瘓症、中風後遺症	李青珊(女) 12646 過動自閉	楊 潤 22237 中風、肩頸痠痛	洪瑞鴻 24321	李青珊(女) 12646 過動自閉
	330	黃明正 19957 疼痛、失眠	李俐雯(女) 331診 27311			張丘明 331診 29695	輝耀門診 星期一下午孫茂峰 星期一下午李育臣
晚上	329	洪瑞鴻 24321	楊 潤 22237 肩頸 痠痛、運動傷害			李俐雯(女) 27311	張哲彬醫師9/13休假
	332		呂孔文 6493 醫學美容	廖先胤 332診17215 (18:00開始看診)	李育臣 5167 坐骨 神經痛、顏麻	黃明正 19957 疼痛、失眠	
	335	李青珊(女) 12646 內科針灸	張丘明 013診29695 (急重症大樓地下1樓)	張哲彬 24871	楊 潤 22237 肩頸 痠痛、運動傷害	洪瑞鴻 24321	
針灸復健整合醫療Rehabilitation (美德醫療大樓3樓) 復健門診及治療區與針灸科融合，提供中西整合復健治療							
上午	331	韓亭怡(女) 6741		陳思璇(女) 18424			
下午	331		孟乃欣 6351		林千琳(女) 5699	周怡君(女) 10161	
睡眠中心門診 (美德醫療大樓5、7樓) Sleep Center 為睡眠障礙病患安排單一門診，提供診斷及治療方面必要的協助。							
上午	561			鄭婉汝(女) 23792			
	751	杭良文 2292 睡眠呼吸中止症		谷大為 21539 (9/11.9/25)		(下午)梁信杰 6142	



※牙醫夜間初診無拔牙處置，須拔牙者請掛日間口腔顎面外科門診。 \*約診時段接受現場掛號3名。

時段	診間	星期一 MON (2.9.16.23.30)	星期二 TUE (3.10.17.24)	星期三 WED (4.11.18.25)	星期四 THU (5.12.19.26)	星期五 FRI (6.13.20.27)	星期六 SAT (7.14.21.28)
<b>家庭牙科、一般牙科 (復健醫療大樓5樓) Family Dentistry (初診)</b>							
上午	506		林志杰 10662 (初診)	林志杰 10662 (初診)	林志杰 10662 (初診)		黃若婷醫師 9/14.9/25 休假
	522					黃若婷(女) 20818 (初診)	
下午	368			洪仲銳 506診 23391(初診)	陸泰年 523診8108 (初診)	沈熾文(女) 521診 5775	
	369	方妍儒(女) 525診 28695(初診)		林志杰 (約診)	林志杰 (約診)	林志杰 (約診)	
晚上	525		沈熾文(女) 521診 5775(初診)	陸泰年 523診 8108(初診)	林志杰 369診 (約診)	方妍儒(女) 28695 (初診)	
<b>特殊需求牙科門診(復健醫療大樓3樓) Special Needs Dentistry 無障礙空間，優先看診。</b>							
上午	362			孫國丁(女) 7651	孫國丁(女) 7651 (約診)		
<b>兒童牙科 (復健醫療大樓3樓) Pediatric Dentistry</b>							
上午	361					江顯雄 (約診)	孫國丁(女) 7651 (9/14.9/28)
	363					張雅筑(女) 18113	洪仲銳 365診 (9/7) (約診)
下午	361	江顯雄 2382	孫國丁(女) 362診 7651	江顯雄 2382	江顯雄 2382		張雅筑醫師9/27 休假 孫國丁醫師 9/5.9/25-9/28 休假 江顯雄醫師 9/27.9/30 休假
	365				洪仲銳 23391	張雅筑(女) 363診 (約診)	
晚上	365	洪仲銳 23391		洪仲銳 23391	洪仲銳 (約診)	孫國丁(女) 362診7651 (特殊需求)	
<b>根管治療科 (復健醫療大樓3樓) Endodontics</b>							
上午	368	368診 涂明君 (約診) 367診 葉心儀(女) (約診)	368診 涂明君(女) (約診) 370診 王偉全24629	367診 葉家碩 (約診) 370診 王偉全 24629	王偉全 370診(約診) (9/5.9/19)	涂明君(女) (約診)	涂明君(女) 約診 (9/14.9/28)
下午	368	涂明君(女) 5968	368診 涂明君(女) (約診) 370診 王偉全(約診)	王偉全 370診 24629(約診)		王偉全 370診 24629	(上午)王偉全 370診(約診) (9/7.9/21)
晚上	368	涂明君(女) (約診)	王偉全 370診 24629(約診)	(教) 涂明君(女) 5968 (約診)		王偉全 370診 24629(約診)	
<b>齒顎矯正科 (復健醫療大樓3、5樓) Orthodontics</b>							
下午	503	余建宏 10650		余建宏 (約診)	陳源厚 505診 6453(約診)	余建宏 10650	(上午) 余建宏 (9/7.9/21)
	505		陳源厚 6453 (約診)				(上午) 陳源厚 505診 (9/14.9/28)
晚上	503	余建宏 10650	陳源厚 505診 6453	余建宏 10650	361診 江顯雄 2382 505診 陳源厚 6453		(上午) 江顯雄 361診 (9/7.9/21)
<b>牙周病科、人工植牙 (復健醫療大樓5樓) Periodontics</b>							
上午	508		吳宜亭(女) (約診)	吳宜亭(女) 13127		吳宜亭(女) (約診)	吳宜亭(女) 約診 (9/14.9/28)
	509				劉德模 16373		吳宜亭醫師9/28 休假
	510				林承俊 (約診)		
下午	508	劉德模 509診 16373		吳宜亭(女) (約診)	508診吳宜亭(女) (約診) 509診劉德模 (約診)	吳宜亭(女) (約診)	
晚上		劉德模 509診 (約診)			508診吳宜亭(女) (約診) 509診劉德模 (約診)		
<b>口腔顎面外科 (復健醫療大樓5樓) Oral &amp; Maxillofacial Surgery (依現場燈號順序看診)</b>							
上午	512	陳遠謙 (約診) 正顎手術	陳遠謙 6522	柳依青(女) 515診 33522	陳遠謙 6522	(教) 陳遠謙 6522	陳癸菁(女) 516診18648 (9/14.9/28)
	516	516診陳癸菁(女) (約診) 513診羅文甫 23392	陳癸菁(女) 18648	羅文甫 513診 23392	柳依青(女) 515診 33522	陳癸菁(女) (約診)	羅文甫 513診23392 (9/7.9/21)
	519	簡杏宜(女) (約診)	陳彥綦 517診 (約診)	施皓 518診 (約診)	簡杏宜(女) (約診)	517診陳彥綦24631 519診簡杏宜(女)19175	陳彥綦 517診24631 (9/14.9/28)
下午	513	羅文甫 23392		羅文甫 (約診)	羅文甫 (約診)	柳依青(女) 515診 33522	(上午) 施皓 518診34485 (9/7.9/21)
	516	陳癸菁(女) (約診)	陳癸菁(女) 18648 唇顎顎關節畸形中止症		柳依青(女) 515診 (約診)	陳癸菁(女) 18648	
	517	柳依青(女) 515診 33522	陳彥綦 24631			陳彥綦 (約診)	
	518	施皓 (約診)		施皓 34485	施皓 34485		
	519			簡杏宜(女)19175	簡杏宜(女)19175		
<b>口腔顎面外科治療項目：正顎手術 (骨性咬合不正、顎骨變形或發育異常、阻塞性睡眠呼吸中止症)、顎骨重建、複雜性人工植牙手術，阻生齒及埋伏齒切除，口腔顎面部疼痛、病變、腫瘤、感染、外傷 (骨折)，顫顎關節疾病，唾液腺疾病。</b>							
<b>義齒復科、人工植牙 (復健醫療大樓5樓) Prosthodontics / Implant Dentistry</b>							
上午	520	方妍儒(女) 525診 28695	方妍儒(女) 525診 (約診)	方妍儒(女) 525診 28695	傅立志 5623		傅立志 (約診)
	521				沈熾文(女) (約診)		沈熾文 (約診)
	522		黃若婷(女) 20818			黃若婷(女) 20818 (初診)	黃若婷(女) 20818(約診) (9/14.9/28)
	523		陸泰年 (約診)				陸泰年 (約診)
下午	520	周曉帆 7987 (顫顎關節) (9/9.9/23)	傅立志 (約診)	黃若婷(女) 522診 (約診)	(教) 傅立志 5623		沈熾文醫師9/12 休假 陸泰年醫師 9/5.9/7.9/19 休假
	521		521診 沈熾文 (約診) 522診 黃若婷(女) (約診)	方妍儒(女) 28695		沈熾文(女) (初診)	
	523	方妍儒(女) 525診 28695(初診)	陸泰年 (約診)	陸泰年 (約診)	陸泰年 2108 (初診)	黃若婷(女) 522診 20818(約診)	
晚上	520	傅立志 (約診)	傅立志 (約診)				
	521	沈熾文(女) (約診)	沈熾文(女) 5775 (初診)				
	523		方妍儒(女) 525診 (約診)	陸泰年 8108 (初診)	陸泰年 (約診)	方妍儒(女) 28695 (初診)	



**內科系**

血液腫瘤科暨一般兒科(兒童醫院1樓及2樓)Hematology (貧血、流鼻血、不明原因瘀青、腫塊)							
時段	診間	星期一 MON (2.9.16.23.30)	星期二 TUE (3.10.17.24)	星期三 WED (4.11.18.25)	星期四 THU (5.12.19.26)	星期五 FRI (6.13.20.27)	星期六 SAT (7.14.21.28)
上午	121	巫康熙 5284 血液遺傳諮詢	巫康熙 5284	翁德甫 217診 11880			巫康熙 122診 5284
	123			彭慶添 0062		彭慶添 0062	
下午	123	彭慶添 0062				巫康熙 5284	
晚上	121					巫康熙 5284	
遺傳及內分泌科暨一般兒科(兒童醫院1樓及2樓)Oncology/Genetics-Endocrinology							
上午	123	蔡輔仁(約診) AI門診		王仲興 121診(約診)唐氏 症特別門診(9/18) AI門診			蔡輔仁 0704 AI門診
下午	123			蔡輔仁 0704 AI門診			唐氏症門診 上午11:00開始看診如需掛號, 請先至衛教室詢問
	122	王仲興 5894 AI門診		王仲興 5894 AI門診		王仲興 5894 AI門診	蔡輔仁醫師9/4-9/11.9/18休假 王仲興醫師9/17-9/21.9/23休假
晚上	122	王仲興 5894 AI門診				122診王仲興 5894 AI門診 123診蔡輔仁 0704 AI門診	
中醫兒科(兒童醫院1樓) Chinese Pediatrics (過敏免疫疾病、異位性皮膚炎)							
晚上	125	楊佩珊(女) 24320				林怡君(女) 22199	
	126	林怡君(女) 22199				黃正豪 12628	
營養腸胃及肝膽內科暨一般兒科(兒童醫院1樓及2樓)Gastroenterology							
上午	126	吳淑芬(女) 212診 0344	陳安琪 8427 腸胃肝膽暨胸腔	吳淑芬(女) 0344	林捷忠 217診 19005	林建亨 217診 10716	林佐臨 210診 21934
下午	121		林捷忠 19005	林捷忠 213診 19005		吳淑芬(女) 212診 0344	
	127	陳安琪 8427 腸胃肝膽暨胸腔	林佐臨 125診 21934		陳安琪 126診8427 腸胃肝膽暨胸腔		
晚上	126	林佐臨 127診 21934	陳安琪 8427	林佐臨 21934	吳淑芬(女) 0344		吳淑芬醫師9/2休假
	212	林建亨 10716			林捷忠 121診 19005		
	215				陳偉德 5347 (約診)		
心臟內科暨一般兒科(兒童醫院1樓及2樓)Cardiology							
上午	215	傅雲慶 31155	張正成 0669 川崎病	傅雲慶 31155	彭義欽 12611	張正成 0669 先天性心臟病	莊傑賀31612(9/7.9/21) 戴以信33586(9/14.9/28)
	126	莊傑賀 217診31612 心律不整暨部律器特別門診	(下午)莊子瑤(女) 12146		莊子瑤(女) 12146		張正成醫師9/2-9/8休假 傅雲慶醫師9/4休假
下午	215	傅雲慶 31155	張正成 0669 川崎病	傅雲慶 31155	徐宗正 31609		
胸腔內科暨一般兒科(兒童醫院1樓及2樓) Thoracic Dept/Pulmonary Medicine							
上午	217		林建亨 10716 胸腔暨肝膽腸胃			林建亨 10716 胸腔暨肝膽腸胃	
下午	217	陳傑賀 210診 30270	(上午)宋文舉 125診 8963	林建亨 10716 胸腔暨肝膽腸胃	陳傑賀 30270	(上午)宋文舉 126診 8963	
晚上	212	林建亨 10716 胸腔暨肝膽腸胃		宋文舉 8963	(下午)林建亨 超音波檢查診 (2樓超音波室)		
新生兒科暨一般兒科(兒童醫院1樓及2樓)Neonatology							
上午	210		宋文舉 125診 8963	陳映廷(女) 33159	蔡明倫 23503	林鴻志 0373 (8點看診, 12點停止看診)	林湘瑜醫師9/10-9/12. 9/16-9/20休假
	126	邱曉郁(女) 5760			邱曉郁(女) 125診 5760	122診 蔡明倫 23503 126診 宋文舉 8963	蔡明倫醫師 9/26.9/27休假
下午	212	林湘瑜(女) 13894	林鴻志 210診0373 慢性肺病特別門診	林湘瑜(女) 13894	林鴻志 210診0373 慢性肺病特別門診	陳映廷(女) 210診 33159	
	125	陳映廷(女) 126診 33159		(晚上)宋文舉 212診 8963	邱曉郁(女) 5760	(晚上)黃富規 212診 92480(9/27)	
神經內科及一般兒科暨兒童發展遲緩診療特別門診(兒童醫院1樓、2樓及立夫醫療大樓2樓)Neurology							
上午	212		洪宣羽 122診 28320	洪宣羽 28320	周宜卿(女) 123診 4009	洪宣羽 28320	林聖興 126診 3900
	127			郭煌宗 6582	張鈺孜(女) 4298		周宜卿(女) 4009
下午	125					林秀縵(女) 217診 33767	
	127	林秀縵(女) 217診 33767		周宜卿(女) 4009	郭煌宗 6582	林聖興 3900	
晚上	250	蔡長海(約診)			蔡長海(約診)		周宜卿醫師 9/18-9/22休假
	127		林聖興 3900	洪宣羽 123診28320 兒童睡眠特別門診	郭煌宗 6582	周宜卿(女) 4009	郭煌宗醫師9/2-9/6休假
腎臟科/過敏免疫風濕科暨一般兒科(兒童醫院1樓)Nephrology/Immunology-Rheumatology *小兒科門診提供新流感快篩服務!							
上午	127				122診 魏長菁(女)5522 121診 李佳盈(女)11883	魏長菁(女) 5522	*小兒疫苗接種時間: 單針預防或複種請先掛號兒門診, 由醫師診察後,方可注射 1.卡介苗:(健兒門診) 週二、週四早上8:00-11:30 (如遇國定假日暫停施打) 2.口服輪狀病毒、五合一疫苗、 B型肝炎疫苗、水痘疫苗、 A型肝炎疫苗、肺炎鏈球菌 疫苗、麻疹、腮腺炎、德國 麻疹:看診時段皆受理。 3.日本腦炎疫苗:每週一~五全 天、週六上午,看診時段皆可施打 慢性肺病特別門診: 看診時間17:00-18:30 約診分機2230
下午	123		林清淵 15843 (約診)		林清淵 15843	魏長菁醫師 8/1.8/2.8/5-8/7休假 李佳盈醫師8/1休假	
	126			魏長菁(女) 5522			
晚上	123	魏長菁(女) 5522		林清淵 127診 15843			
健兒門診(兒童醫院2樓) Well Baby Clinic 服務項目: 1.兒童健檢 2.兒童疫苗接種							
上午	210	魏長菁(女) 5522	蔡明倫 23503	陳映廷(女) 33159	蔡明倫 23503	林鴻志 0373 (8點看診, 12點停止看診)	
下午	210	陳傑賀 30270	林鴻志 0373 慢性肺病特別門診	陳安琪 8427 健兒及 小兒肥胖特別門診	林鴻志 0373 慢性肺病特別門診	陳映廷(女) 33159	



感染科暨一般兒科(兒童醫院1樓及2樓)Infectious Disease 服務項目: 1.呼吸道感染2.腸病毒3.流行性感							內科系	
時段	診間	星期一 MON (2.9.16.23.30)	星期二 TUE (3.10.17.24)	星期三 WED (4.11.18.25)	星期四 THU (5.12.19.26)	星期五 FRI (6.13.20.27)		星期六 SAT (7.14.21.28)
上午	121		黃高彬 127診 8680			黃高彬 8680 寄生蟲病特別門診	衛琇玫(女) 18030	
	122	林曉娟(女) 4267	林曉娟(女) 123診 4267	謝佳璋 8336				
下午	121	黃高彬 8680 寄生蟲病特別門診			衛琇玫(女) 18030		衛琇玫醫師9/21休假 林曉娟醫師9/5休假	
	126		衛琇玫(女) 127診 18030			林曉娟(女) 4267		
晚上	121	衛琇玫(女) 18030			林曉娟(女) 125診 4267			
一般兒科(兒童醫院1樓及2樓)Pediatric 服務項目: 1.兒童內科看診 2.兒童疫苗接種 3.兒童健檢							外科系	
上午	121					黃高彬 8680		衛琇玫(女) 18030
	122		洪宣羽 28320		魏長菁(女) 5522	蔡明倫 23503		
	123		宋文舉 125診 8963	彭慶添 0062		彭慶添 0062		
	126		陳安琪 8427	吳淑芬(女) 0344		宋文舉 8963	林聖興 3900	
	127	周宜卿(女) 4009					周宜卿(女) 4009	
	210	魏長菁(女) 5522				林建亨 217診 10716	林佐臨 21934 青少年親善門診	
	212	吳淑芬(女) 0344	林建亨 217診 10716	洪宣羽 28320		洪宣羽 28320		
下午	121	黃高彬 8680	衛琇玫(女) 126診 18030		衛琇玫(女) 18030		青少年親善門診: 提供生育保健、兩性交往、安全性行為、肥胖、戒菸等醫療諮詢服務	
	123	彭慶添 0062			林清淵 15843			
	125		林佐臨 21934	林建亨 217診 10716		吳淑芬(女) 212診 0344		
	127	陳安琪 8427		周宜卿(女) 4009	陳安琪 126診 8427	林聖興 3900		
	210	陳傑賀 30270		陳安琪 8427	陳傑賀 217診 30270			
晚上	121	衛琇玫(女) 18030		林清淵 127診 15843			周宜卿醫師 9/18-9/22休假	
	123			洪宣羽 28320		周宜卿(女) 127診 4009		
	126	林佐臨 127診 21934	陳安琪 8427	林佐臨 21934	吳淑芬(女) 0344			
	212	林建亨 10716	林聖興 127診 3900	宋文舉 8963				
小兒外科(兒童醫院2樓)Surgery							外科系	
上午	213	李建興 92536	林哲男 (約診) (上午9:30開始看診)	曾采藝(女) 14467	李建興 92536	曾采藝(女) 14467		曾采藝(女) 14467
	212		曾采藝(女) 14467					曾采藝醫師 9/13.9/14休假
下午	213	趙小慧(女) 16161	陳厚全 8857		陳厚全 8857	趙小慧(女) 16161		
	晚上	213	趙小慧(女) 16161		趙小慧(女) 16161			
整形外科(癌症大樓1樓)Plastic Surgery							外科系	
上午	132			陳信翰 666診13749 (自費)		陳信翰 13749		
兒童泌尿科(兒童醫院1樓)Pediatric Urology							外科系	
上午	125			陳國樑 7912		(下午)陳國樑 7912		
骨科(兒童醫院2樓)Orthopedics							外科系	
下午	212				郭建忠 4306			
復健科(兒童醫院2樓)Rehabilitation							外科系	
晚上	212		林千琳(女) 5699					
眼科(第一醫療大樓1樓)Ophthalmology							外科系	
上午	102				謝宜靜(女) 13465	謝宜靜(女) 101診 13465		
晚上	101					謝宜靜(女) 13465		
牙科(復健醫療大樓3樓)Dentistry							外科系	
上午	362			孫國丁(女) 7651 (身心障礙)	孫國丁(女) 7651(約診) (身心障礙)	孫國丁(女) 7651 (9/14.9/28)		
下午	362		孫國丁(女) 7651					
晚上	362					孫國丁(女) 7651 (身心障礙)		
神經外科(兒童醫院2樓)Neurosurgery							外科系	
晚上	213		鄭宇凱 22423					
兒童青少年門診(兒童醫院1樓及2樓) 兒童青少年門診為約診者,請於門診時間撥打電話04:22052121轉1560預約看診。							外科系	
下午	217	林秀縵(女) 33767	王明鈺(女) (約診)			林秀縵(女) 33767		
晚上	121		許宗蔚(女) (約診)	林秀縵(女) 217診 (約診)		林秀縵醫師8/2~8/8休假		
<b>寄生蟲病暨傳染病特別門診介紹</b> (門診時段為週一下午121診、週五上午121診) 隨著交通的方便,人口移動快速,原本是固定存在於某些特定區域的寄生蟲病或傳染病很容易藉著人傳人或是藉著食物、飲水、病媒而散播,現今在世界村的觀念下,經商、洽公、旅遊、移民等活動均可能因而受到感染,或帶回國內,更嚴重的是導致國內的流行,如過去的瘧疾和近年的登革熱。 為提供民眾有關寄生蟲病和傳染病相關的優質服務,本院特別開立此門診,由接受完整熱帶醫學訓練的兒童感染科黃高彬主任負責看診,配合先進的診斷技術與工具,給予病患適時和對症治療。							外科系	
隨著交通的方便,人口移動快速,原本是固定存在於某些特定區域的寄生蟲病或傳染病很容易藉著人傳人或是藉著食物、飲水、病媒而散播,現今在世界村的觀念下,經商、洽公、旅遊、移民等活動均可能因而受到感染,或帶回國內,更嚴重的是導致國內的流行,如過去的瘧疾和近年的登革熱。 為提供民眾有關寄生蟲病和傳染病相關的優質服務,本院特別開立此門診,由接受完整熱帶醫學訓練的兒童感染科黃高彬主任負責看診,配合先進的診斷技術與工具,給予病患適時和對症治療。								



# 人工智慧乳房超音波判讀系統

文／乳房外科 主治醫師 吳曜充· 乳房外科 主任 劉良智

## 罹患乳癌人數逐年攀升且有年輕化

乳癌是女性最常見且致死率第二高的女性癌症，致死率為2.7%，罹患乳癌中每37人就有1人死於此癌症。乳癌更是近幾年女性癌症攀升率第一位，也是女性十大癌症之一[1]。衛福部2017年度癌症登記資料顯示：女性乳癌標準化發生率69.1（每十萬人口）[2]，位居我國婦女癌症發生率之首，且發生率逐年攀升，更有年輕化的趨勢。有研究顯示，在開發中國家乳癌的比率也是逐年上升[3,4]。乳房腫瘤或聚集性鈣化是早期乳癌的象徵，但是微小腫瘤或鈣化點不易由自我觸診察覺，當發現時可能已經是演變成較嚴重的癌症了。

## 乳癌篩檢有乳房超音波及乳房攝影

事實上，乳癌五年平均存活率約80%，第一期乳癌的五年存活率更高達95%[5]。不僅如此，及早發現癌症也可以減少化療的比例，對於病人的生活品質有正面的助益。因此，如何及早發現乳癌，及早治療提高存活率是臨床醫療首要之務，所以政府推行的乳癌篩檢對於乳癌的防治相當重要，然而，現階段篩檢可分為乳房超音波及乳房攝影為第一線防治工具，臨床上藉由醫師主觀分析乳癌篩檢影像，搭配細針抽吸細胞診斷(fine needle aspiration cytology)、粗針切片(core needle biopsy)，做侵入性病理科組織切片檢查，就可以早期診斷出乳癌。（圖一）

## 開發人工智慧乳房超音波判讀系統

雖然如此，但是大量的影像對臨床醫師來說不僅需耗費不少時間，如何正確診斷也是一大挑戰！不僅較不明顯的病灶極易被忽略，不同醫師對同一患者，也會因經驗以及資歷不同而獲得不同的診斷報告。雖然可以藉由資深醫師覆閱或短期追蹤將誤診率降到最低，但是如何消弭這種人為誤差，一直是醫界想要改進的目標。

因此，本院在乳房外科引進由乳房外科專家吳曜充醫師與長佳智能合作開發的乳房超音波判讀系統，將本院十幾年來累積大量的病人資料庫，藉由超級電腦學習網路判讀大量乳房超音波影像，之後就能夠及時的從超音波影像中利用人工智慧來判斷病人是否有惡性腫瘤，就好像有一個很資深的醫師幫忙判讀，這樣就可以減少因人為判斷誤差造成損害病人權益，即可早期發現、早期治療，最終提高患者的存活率。

## 人工智慧網路未來將延伸至乳房攝影

本院已經開設AI乳房外科門診，病人接受乳房超音波檢查後，幾乎同一時間每一張影像已經有人工智慧判讀報告產生（圖二），醫師在判讀影像時，就可以參考AI的報告，更能精確判斷惡性程度，減少因人為誤判造成不必要的切片檢查以及醫療資源的浪費。未來，本院將會把人工智慧網路延伸至乳房攝影檢查以及警示系統，藉由立即性的分析以及即時性的通知臨床醫師，可以更加快速及主動的達成癌症診斷防護網。

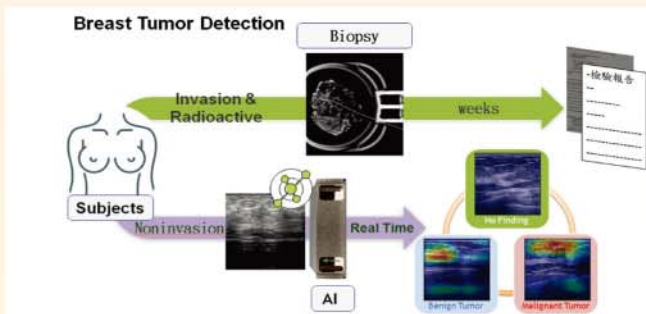

圖一、乳房超音波腫瘤判讀及診斷

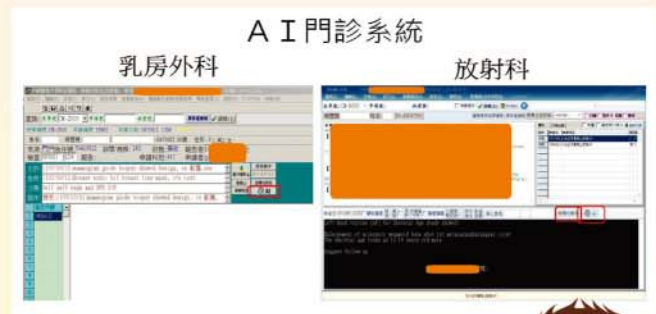

圖二、門診系統人工智慧網路系統

參考資料：

1. 國民健康署2017年健康年報
2. 衛生福利部2017年度癌症登記
3. Chaoli X, Shuping Wei, Yingdong Xie, Xiaoxiang Guan, Ninghua Fu, Pengfei Huang and Bin Yang. Combined use of the automated breast volume scanner and the US elastography for the differentiation of benign from malignant lesions of the breast Xu et al. BMC Cancer(2014), 14:798
4. Spitale, A., et al. "Breast cancer classification according to immunohistochemical markers: clinicopathologic features and short-term survival analysis in a population-based study from the South of Switzerland." Annals of oncology 20.4 (2008):628-635.
5. K. Kerlikowske, P.A. Carney, B. Geller, M.T. Mandelson, S.H. Taplin, K. Malvin, V. Ernster, N. Urban, G. Cutter, R. Rosenberg, R. Ballard-Barbash, Performance of screening mammography among women with and without a first-degree relative with breast cancer, Ann. Intern. Med. 133 (2000) 855-863.

## 乳房外科人工智慧門診時段

時段/星期	星期一	星期二	星期三	星期四	星期五	星期六
上午	241診 劉良智	241診 吳曜充	241診 劉良智	241診 劉良智	241診 吳曜充	241診 吳曜充
下午					241診 吳曜充	



## 幹細胞研究應用·退化性關節炎新未來

隨著全球高齡化時代的來臨，退化性關節炎成為了「家喻戶曉」的疾病，帶動了退化性關節炎相關的保健食品、藥品、輔具及自費治療。目前台灣已有醫學中心與生技公司研究，將間質幹細胞移植至退化性關節炎病人的軟骨受損患處，經人體實驗發現，移植的間質幹細胞可以成功的分化成新的軟骨組織，修復關節軟骨並分泌大量的醣蛋白以達到治療退化性關節炎的目的。中國醫藥大學生技製藥暨食品科學院新藥開發研究所的洪士杰教授，更發現了將間質幹細胞在缺氧的環境下進行培養後，對於治療退化性關節炎的療效較顯著，此研究也已發表至國際期刊，期待未來有機會將此技術廣泛的應用在臨床上，造福更多人。



## 主治醫師簡介



消化醫學中心 **林俊哲** 副院長

### ◆ 學經歷

中山醫學大學醫學系醫學士  
 中山醫學大學醫學研究所博士  
 台灣大學醫學院附屬醫院內科部住院醫師、  
 總醫師、研究醫師、兼任主治醫師  
 中山醫學大學附設醫院、內視鏡室主任、  
 肝膽腸胃科主任、病歷室主任、教學部主任、  
 畢業後一般醫學訓練計畫(PGY)計畫主持人。  
 內科部主任、教學副院長。  
 中山醫學大學醫學系內科學科教授兼任醫學  
 系系主任、醫學院院長  
 台灣內科醫學會理事、台灣消化系內視鏡醫  
 學會理事、台灣肝癌醫學會理事、台灣肝病  
 醫療策進會理事、台灣發炎性腸道疾病學會  
 理事。

### ◆ 診治專長

內科學、胃腸學、肝臟學、消化系內視鏡診斷  
 及治療、早期大腸癌及癌前病變之診斷與治療  
 、病毒性肝炎與相關疾病。

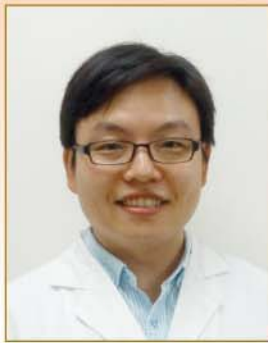

中醫內科 **王禎佑** 醫師

### ◆ 學經歷

中國醫藥大學中醫學士  
 中國醫藥大學附設醫院中醫部住院醫師  
 中國醫藥大學附設醫院中醫部總醫師  
 中國醫藥大學附設醫院中醫內科主治醫師  
 中國醫藥大學附設醫院肺癌團隊醫師  
 中華民國中醫內科醫學會專科醫師

### ◆ 診治專長

呼吸道疾病：感冒、咳嗽、過敏性鼻炎、  
 鼻竇炎。  
 胸腔疾病：氣喘、胸悶、急慢性支氣管炎、  
 慢性阻塞性肺病、肺癌。  
 新陳代謝疾病：糖尿病、周邊神經病變與  
 血管病變、手腳麻、感覺異常。  
 血液腫瘤疾病：癌症手術後中醫調理、  
 放化療與標靶治療的副作用緩解。



感染科 **梁麗穎** 醫師

### ◆ 學經歷

中國醫藥大學醫學系醫學士  
 中國醫藥大學附設醫院內科部住院醫師  
 中國醫藥大學附設醫院內科部總醫師  
 中國醫藥大學附設醫院內科部感染科研究醫師  
 中國醫藥大學附設醫院內科部感染科主治醫師

### ◆ 診治專長

一般內科學；感染學

## 中國醫藥大學榮登英國泰晤士高等教育機構

### 《THE黃金年代世界大學排名》

**台灣排名第一**

英國泰晤士報高等教育機構最新發表2019「黃金年代世界  
 大學排名-Best “Golden Age” University 2019」，在建校50-80年  
 的大學裡，台灣有10所大學上榜，有4所大學擠進世界前100名，  
 中國醫藥大學名列第72名，台灣排名第一。

英國泰晤士高等教育機構(Times Higher Education)以世界大學排名的相同  
 評比方式(教學、研究、論文引用、產學  
 收入及國際化等五個面向)，評估世界上  
 建校50-80年的大學，中國醫藥大學在各  
 方面的表現都較去年有明顯的進步。

『世界一流』是中國醫藥大學暨醫療  
 體系持續追求的目標，中國醫藥大學培育  
 菁英的辦學卓越成效，獲得英國泰晤士報  
 高等教育機構評比肯定，展現領導團隊的  
 深化學術研究能量的努力，站上國際學術  
 舞台發光發亮。

THE WORLD UNIVERSITY RANKINGS		
黃金年代大學排名(建校50~80年)		
Best 'Golden Age' universities 2019		
國內大學 University	台灣排名 Taiwan Ranking	世界排名 World Ranking
中國醫藥大學 China Medical University	1	72
台北醫學大學 Taipei Medical University	2	77
國立交通大學 National Chiao Tung University	3	80
國立台灣師範大學 National Taiwan Normal University	4	97



# 絕地曙光 癌症治療新希望

## 對抗癌症、攻克癌症新技術

中國附醫獲得衛福部核准啟動  
自體免疫樹突細胞(DC)治療八大癌症

本院已開設  
癌症免疫細胞治療  
諮詢門診

細胞治療中心諮詢專線  
(04)22052121  
轉分機5196·5197

- 多型性膠質母細胞瘤及續發性腦癌
- 上皮性卵巢癌
- 攝護腺癌
- 肝癌
- 大腸直腸癌
- 胰臟腺癌
- 頭頸癌
- 乳癌



相關資料詳載於  
本院電子期刊  
中國醫訊185·186期

### 癌症免疫細胞治療諮詢門診

疾病名稱(癌別)	醫師	門診時間(每週)
多型性膠質母細胞瘤及續發性腦癌	周德陽	星期四上午(025診)、星期五上午(026診)、星期二下午(025診)
	李漢忠	星期日上午及下午(023診)、星期五上午(022診)
	陳春忠	星期二下午(026診)、星期四上午及晚上(026診)、星期五上午(021診)
	劉俊麟	星期二、三、四、六上午(023診)、星期四下午(023診)
	魏高泰	星期日晚上(023診)、星期二下午(023診)、星期三晚上(023診)、星期五上午(025診)下午(023診)
上皮性卵巢癌	洪耀欽	星期一、四上午(037診)
	葉聯舜	星期一下午(175診)、星期三上午(036診)、星期日上午(036診)
	張穎宜	星期二上午及下午(037診)、星期四上午(177診)
	林武周	星期二上午(175診)、星期四上午(036診)
	張維君	星期日上午、星期四上午及下午(175診)星期五上午(036診)
胰臟癌	楊美都	星期二上午、星期四下午(285診)
	蔡明宏	星期日上午(296診)、星期三上午(298診)、星期四下午(295診)、星期五上午(291診)
	葉俊杰	星期一下午、晚上及星期四上午(287診)
	陳德鴻	星期二上午(287診)、星期三上午及下午(246診)
	白禮源	星期日上午及下午(292診)、星期三上午及下午(297診)
攝護腺癌	黃志平	星期日上午(305診)、星期三下午(035診)、星期三上午輝躍門診
	楊啟瑞	星期二上午、星期四上午(033診)、星期五上午輝躍門診
	謝博帆	星期一、二、四上午(039診)、星期三上午(302診)
	梁基安	星期一、五上午(052診)、星期三上午及下午(051診)
	郭于誠	星期二上午及下午、星期四上午(055診)、星期三下午(053診)
	張兆祥	星期日上午、星期四下午(301診)星期三上午及下午(033診)
	吳錫金	星期五下午(033診)
頭頸癌	花俊宏	星期日上午、星期四上午及下午(031診)
	蔡銘修	星期二、三、五上午(031診)
	鄒永恩	星期一下午、星期四上午(115診)、星期三下午(116診)
	盧建吉	星期一下午(118診)、星期二上午及下午(032診)星期二晚上及星期五上午(117診)、星期六上午(118診)
	謝清昀	星期二上午(296診)、星期三下午(293診)、星期四、五上午(297診)
	趙坤山	星期二上午、星期三下午輝躍門診

疾病名稱(癌別)	醫師	門診時間(每週)
肝癌	鄭隆賓	星期日晚上(011診)、星期三上午(288診)
	許偉帆	星期四下午(237診)、星期五上午(239診)、星期日晚上(166診)
	葉俊杰	星期一下午、晚上及星期四上午(287診)
	陳德鴻	星期二上午(287診)、星期三上午及下午(246診)
	賴學洲	星期二上午(239診)、星期三上午(237診)、星期四上午(293診)、星期六上午輝躍門診
	彭成元	星期日上午、星期二晚上、星期三上午(239診)
	莊伯恒	星期日上午(293診)、星期日晚上(233診)、星期三下午(237診)
	郭于誠	星期二上午及下午、星期四上午(055診)、星期三下午(053診)
	許士超	星期四下午及晚上、星期六上午(286診)
	劉良智	星期一、三、四上午(241診)
乳癌	吳建廷	星期三下午、星期四上午及下午(243診)、星期二下午輝躍門診
	吳曜充	星期二上午、星期五上午及下午、星期六上午(241診)
	郭于誠	星期二上午及下午、星期四上午(055診)、星期三下午(053診)
	邱昌芳	星期一下午、星期三、五上午(296診)
	趙坤山	星期二上午、星期三下午輝躍門診
	朱俊男	星期一下午(055診)、星期三上午(055診)、星期三下午(052診)、星期五下午(055診)
	梁基安	星期一、五上午(052診)、星期三上午及下午(051診)
大腸直腸癌	柯道維	星期一、四上午(283診)
	張伸吉	星期二下午(282診)、星期五下午(283診)
	陳奕彰	星期二上午(283診)、星期四上午(285診)、星期四晚上(282診)
	趙坤山	星期二上午、星期三下午輝躍門診
	郭于誠	星期二上午及下午、星期四上午(055診)、星期三下午(053診)
	簡君儒	星期四上午、星期六上午(052診)星期二下午(052診)、星期五上午(055診)
不分領域	方信元	星期一下午、星期三上午、星期五上午(289診)、星期五下午輝躍門診

尖端醫療 智慧照護  
—— 您的健康我們來顧



# 新微整美學~展現自信神采

## 新型動態玻尿酸 別於舊劑型

### 加強臉部組織飽滿度以及支撐力

以專利動態優化技術(OBT: Optimal Balance Technology)

打造個人風格 讓您擁有亮麗丰采~

(以上治療需經醫師看診後，依個人狀況不同給予評估)



美容醫學中心 兒童醫療大樓11樓  
諮詢專線：04-22052121分機2020,2021



## 減緩疼痛—重啟修復機制：高濃度葡萄糖溶液增生治療

👍 即時超音波診斷    👍 專業評估    👍 超音波導引注射

利用類固醇注射來進行肌腱的治療，只能短暫(約8禮拜)緩解疼痛，中長期可能導致組織脆弱。另一種可以選擇的治療方式是利用「增生劑」(proliferant)注射到肌腱、韌帶等軟組織，促進修復及強化受傷或退化的肌腱、韌帶。

葡萄糖液或維生素是原本身體就有的東西，具安全性，是一理想的增生劑。高濃度葡萄糖增生注射療法在臨床上常應用在：

- \* 肌腱韌帶損傷、韌帶鬆弛，如：足跟肌腱損傷、網球肘、高爾夫球肘、肩關節疼痛、手腕三角纖維軟骨損傷後造成的疼痛徵候群。
- \* 退化性疾病，如：退化性膝關節炎、退化性手部關節炎。
- \* 脊椎與骨盆疼痛，如：小面關節不穩定或輕微脊椎滑脫造成的慢性下背痛、薦髂關節機能失調引起的慢性下背痛。
- \* 肌筋膜疼痛症候群

目前一般注射最常用的葡萄糖溶液濃度約為12.5%至25%。一般高濃度葡萄糖增生注射療法一次的療程約1-3個月，每2-4個禮拜注射一次。

\* 相關資訊諮詢，請洽本院復健科門診 \*

	星期一	星期二	星期三	星期四	星期五
上午	韓亭怡(女)	吳恩瑄(女)	韓亭怡(女) 陳思璇(女)	吳恩瑄(女) 周怡君(女)	韓亭怡(女) 廖芳瑩(女)
下午	陳思璇(女) 韓亭怡(女)				韓亭怡(女) 賴宇亮
晚上			韓亭怡(女)		



# 有關醫療支付大小事 就讓阿佩來付



## 立刻下載

### 體驗阿佩支付吧！

關貿網路股份有限公司  
TRADE-VAN TRADE-VAN INFORMATION SERVICES CO.



中國醫藥大學附設醫院  
China Medical University Hospital



◎門急診收費標準 (自107年7月1日起適用)

掛號費	門 診				急 診	
	日診：初診150元·複診150元 夜診：150元				270元	
基本部份負擔	西醫	轉診	中醫	牙醫	第一級、第二級	第三級~第五級
	420元	170元	50元	50元	450元	550元

◎轉診單有效期限90天。 ◎相關疾病者持轉診單就醫，一個月內可享四次部分負擔170元

◎門診部份負擔減免身份(繳費時敬請主動出示證件) ◎藥費部份負擔

1.榮民、福保	免部分負擔	6.產 檢	免部分負擔
2.重大傷病		7.三歲以下	
3.肺結核手冊		8.殘障手冊	部份負擔50元
4.職業傷害		9.住院、手術第一次回診	部份負擔170元
5.百歲人瑞		10.轉 診	部份負擔170元

藥 費	藥費負擔	藥 費	藥費負擔	藥 費	藥費負擔
100元以下	0元	401-500元	80元	801-900元	160元
101-200元	20元	501-600元	100元	901-1000元	180元
201-300元	40元	601-700元	120元	1000元以上	200元
301-400元	60元	701-800元	140元		

◎就醫服務諮詢專線(04)22052121

- 服務台分機：5116、3116      ● 癌症病人就診服務中心分機：7112或專線(04)22334780      ● 親子諮詢中心分機：2129
- 身心障礙就醫服務諮詢：1423      ● 毒藥物諮詢專線：(04)22333916      ● 國際醫療諮詢專線：(04)22334502.22337356
- 24小時自殺防治中心專線：(04)22369302      ● 第二次、第三次慢箋預約領藥服務：2268      ● 健檢中心分機：5620~5623
- 減重及第二型糖尿病手術諮詢專線(減重外科)：1641      ● 減重及第二型糖尿病手術諮詢專線(國際代謝形體)：7688      ● 轉診服務分機：3140

◎衛教、諮詢服務

服務時間	服 務 項 目	諮 詢 、 服 務 地 點	聯 絡 人	分 機
24小時	藥物諮詢	藥劑部	輸值人員	3154
08:30-12:00 13:30-17:00	中醫保健諮詢	美德醫療大樓1樓 中醫諮詢中心	輸值護理師	1185
08:30-12:30 13:30-17:30	產科衛教諮詢	復健醫療大樓一樓婦產科門診	洪靜琦	2188
08:00-12:00 13:00-17:00	婦科衛教諮詢	復健醫療大樓一樓婦產科門診	張秀慧	4145
	B、C型肝炎、肝臟疾病衛教諮詢	兒童醫院2樓 肝病中心	林意婷	2264
	腎臟疾病保健諮詢	立夫醫療大樓2樓255診、癌症中心大樓3樓380診腎臟保健中心	汪碧雲、林秋芬、陳勤惠	3255、7360、7364
	美沙東門診諮詢、酒(藥)癮諮詢	美德醫療大樓1樓精神科診區	王郁乃、李文瑩	1183
	精神疾病及用藥諮詢	美德醫療大樓5樓精神科診區	精神科護理師	1559
	社會、心理、經濟、福利、社會保險等諮詢	第一醫療大樓地下1樓社會工作室	輸值社工師	1423
	兒科遺傳及一般疾病諮詢	兒童醫院1樓 兒科衛教室	馬弼君、童宜賢、徐鈺珍	2128、2132 2135
	內科、糖尿病、高血壓、戒菸等諮詢	癌症中心大樓2樓 家醫科衛教室	莊書容	7204
	不孕症問題、試管嬰兒相關資訊	立夫醫療大樓7樓生殖醫學中心	沈嘉柔、張言琪	3760
08:00-13:00 13:30-17:00	營養諮詢	立夫醫療大樓2樓 253診	輸值營養師	3253、3241
	糖尿病衛教諮詢	立夫醫療大樓2樓 229診	葉桂梅、張堯婷、張琬琦、呂莉君、張贏方 護理師	3229、3246
08:30-12:30 13:30-17:30	癌症相關資訊、資源與支持、疾病照護諮詢、營養諮詢、衛教手冊/康復用品提供、情緒心理支持、病友支持性團體辦理	癌症中心大樓2樓癌症資源中心	范淑貞個管師 林季璇心理師	7272、7277
	高血壓、高血脂、糖尿病、肝膽腸胃疾病、痛風、戒菸、術後照護等衛教諮詢	立夫醫療大樓2樓一般疾病衛教中心(253診對面)	林妙玲、陳加津	3207
24小時	緩和醫療相關服務諮詢	美德醫療大樓11樓	輸值護理師	1051、1052
08:30-12:00 13:30-17:00	免費四項癌症篩檢：子宮頸癌/乳癌/大腸癌/口腔癌戒檯衛教諮詢	立夫醫療大樓1樓癌症篩檢站、癌症中心大樓1樓癌症篩檢站	個管師	2376、2377
08:30-12:00 13:00-17:00	減重及第二型糖尿病手術諮詢	外科部 減重外科	個管師	1641
	減重及第二型糖尿病手術諮詢	癌症中心大樓6樓 國際代謝形體醫學中心	個管師	7685、7688
08:00-17:00	預立醫療諮商門診	美德醫療大樓二樓262診	鄭依婷	1031

【本院戒菸服務，請洽家醫科、胸腔科、精神科戒菸門診。一氧化碳中毒症狀：頭痛、暈眩想吐、四肢無力、意識不清、死亡，如有症狀請速就醫。】



日期	時間	主 題	主講者	地 點	分機
9/5	19:00-21:00	拉梅茲生產課程一 1. 拉梅茲生產法 2. 孕期瑜珈 (限懷孕28週以上,本院產檢孕婦及先生參與,每對夫妻收費200元)	1. 洪靜琦衛教師 2. 陳筠筠老師	第一醫療大樓B1第8會議室	2188
9/6	10:00-11:00	呷藥愛注意健康有保庇暨正確用藥宣導	陳泓擘藥師	立夫醫療大樓1樓門診候藥區	3146
9/10	14:50-15:40 15:50-16:40	1. 認識紅斑性狼瘡 2. 如何吃出健康?	1. 張詩欣醫師 2. 林妙玲衛教師	第一醫療大樓B1第8會議室	3207
9/12	10:00-10:30	形體雕塑之抽脂的奧秘	陳彥州醫師	癌症中心大樓6樓 國際代謝形體醫學中心門診區	7681
9/21	09:30-10:30 10:30-11:30	1. 中醫吐納養健康 2. 一夜好眠,談失眠的中醫保健	1. 歐世宸醫師 2. 謝宜庭醫師	第一醫療大樓B1第8會議室	1185
9/21	10:00-11:30	天糧母乳支持團體聚會 主題:寶寶音樂與按摩	天糧母乳支持團體 志工	第一醫療大樓B1第7會議室	2188
9/26	19:00-21:00	爸媽教室一 1. 懷孕中後期注意事項 2. 孕期中醫調理	1. 蘇俊維醫師 2. 蘇珊玉醫師	第一醫療大樓B1第8會議室	2188
9/27	15:00-15:50 15:50-16:40	1. 焦慮症診斷的介紹 2. 遠離菸品,擁抱健康	1. 廖俊惠醫師 2. 陳加津衛教師	第一醫療大樓B1第8會議室	3207

◎意見反映管道

- 電話：0800-004454(0800-您辦事是我事)  
04-22052121轉4201
- MAIL：answer@mail.cmuh.org.tw
- 意見箱：各棟大樓大廳及各病房區

◎愛心捐款方式

- 親至本院立夫醫療大樓或急重症醫療大樓一樓服務台捐款(洽詢分機1423)
- 其他捐款方式
  - \*戶名：中國醫藥大學附設醫院仁愛社會福利基金  
郵政劃撥帳號：02673804  
(亦可指定(1)腫瘤專戶(2)精神科專戶,請在備註欄位註明)
  - \*戶名：中國醫藥大學附設醫院(請在備註註明緩和醫療專戶)  
郵政劃撥帳號：20101080
  - \*戶名：兒童醫院慈善專戶  
ATM轉帳 永豐銀行北台中分行(807)  
帳號：012-018-0003587-9 轉帳後請聯絡04-22052121轉1423

◎國民健康署免費四項癌症篩檢(請攜帶健保卡)

- 子宮頸癌篩檢**  
適用對象：年滿30歲以上的婦女,每年皆可做一次篩檢。
- 口腔篩檢**  
適用對象：年滿30歲以上,有抽菸、嚼檳榔者,不論性別、皆可以受檢。
- 乳癌篩檢**  
適用對象：年滿45歲以上、69歲以下的婦女,2年內未做過檢查者年滿40歲以上、44歲以下的婦女,二等親內曾罹患乳癌(須附證明書),2年內未做過檢查者
- 大腸直腸癌篩檢**  
年滿50歲以上、75歲以下,不論性別,2年內未做過大便潛血反應者  
詢問處：癌症篩檢單一窗口詢問電話：04-22052121轉2376、2377

◎病人就醫安全指引

- 確認您所要看的科別及主治醫師
- 確認醫師完全瞭解您的主訴
- 當您有疑問時,應勇於向醫院提出反應及建議
- 確認醫師針對您病情需要給予必要的處置、處方、檢驗、檢查
- 確認醫師、護理人員、醫事人員對您的健康問題及治療方法已充分提供需要的醫療資訊
- 確認您在沒有疑慮之情況下接受醫療服務
- 確認醫師完全瞭解您曾對何種藥物過敏、長期服用之藥物及特殊身體狀況(如懷孕務必告知)
- 確認醫院藥局對您的處方完全核對與解說

◎器官捐贈

為使有限的生命可化為無限大愛,本院立夫醫療大樓、急重症中心大樓服務台、以及住院中心提供「器官捐贈同意書」表格,作為決定器官捐贈之依循,且服務台電腦提供健保IC卡讀卡服務,可查詢器官捐贈註記。(洽詢分機：1424)

◎安寧緩和醫療服務

為維護您的醫療自主權,本院立夫醫療大樓、急重症中心大樓服務台、以及住院中心提供「預立選擇安寧緩和醫療意願書」、「不施行心肺復甦術(Do Not Resuscitate)同意書」、「醫療委任代理人委任書」,使醫療團隊對末期病人,得在尊重其意願之情形下,施予積極性之緩和醫療,並提供減輕或免除其痛苦之最佳支持性醫療照護措施。(洽詢分機：1051)

◎提醒您

- 本院為衛生福利部核定之教學醫院,門診、住院、急診及各檢查室,提供實習學生學習場所,若造成您不舒服,請您直接向工作人員反映,我們會立即協助處理,謝謝您!
- 本院全面禁菸,違者最高罰一萬元。

▶ 加護病房位置及探訪時間 「※為了您及家人的健康,入內訪客請先洗手並戴口罩。」 門禁管制時間：夜間 22:00-翌日 06:45

加護病房	地理位置	探訪時間	加護病房	地理位置	探訪時間
腦中風暨神經重症加護病房 SNCU	急重症中心大樓 11F	上午 10:30-11:00 下午 14:00-14:30 晚上 19:00-19:30	呼吸照護中心 RCC1、RICU	兒童醫院 10F	上午 10:30-11:00 下午 14:00-14:30 晚上 19:00-19:30
神經外科加護病房 NSCU	急重症中心大樓 3F		呼吸照護中心 RCC2、3	復健醫療大樓 8F	
第二外科加護病房SCU2	急重症中心大樓 2F	晚上 19:00-19:30	新生兒加護病房 NICU	兒童醫院 5F	上午 10:30-11:00 晚上 19:00-19:30
第一外科加護病房SCU1	立夫醫療大樓 8F		兒科加護病房 PICU	兒童醫院 5F	
內科加護病房 MICU	兒童醫院 9F	上午11:20-12:00 晚上 18:30-19:10	病嬰室 SBR	兒童醫院 5F	上午11:00-11:30 晚上 19:00-19:30
心臟科加護病房 CCU	兒童醫院 9F		燒傷中心 BURN	第一醫療大樓 3F	
			嬰兒室	立夫醫療大樓 9F	



## 停車場優惠措施

停車場	車種		備註
	機車	汽車	
育德立體停車場		30元/時	憑當日就醫看診收據及汽車停車磁扣兌換病友停車優惠券可享優惠一小時。
復健停車場		40元/時	憑當日就醫看診收據及汽車停車磁扣兌換病友停車優惠券可享優惠一小時。
五權立體停車場	20元/次	30元/時	1.憑當日就醫看診收據及汽車停車磁扣兌換病友停車優惠券可享優惠一小時。 2.憑當日就醫看診收據及機車停車磁扣兌換病友機車停車優惠券可享優惠乙次。
中正停車場	20元/6小時		憑當日就醫看診收據及機車停車磁扣兌換病友機車停車優惠券可享6小時優惠乙次。

## 商場

提供就診民眾及住院病人多樣化商品選擇，24小時超商、美食街及醫療用品...等以方便日常所需。

### 總院(立夫) → 急重症中心

發車時間表(週一至週五)							
07:30	07:40	07:55	08:05	08:20	08:30	08:45	
08:55	09:10	09:20	09:35	09:45	10:00	10:10	
10:25	10:35	10:50	11:00	11:10	11:20	11:30	
11:40	12:00	12:20	12:30	12:50	13:10	13:20	
13:30	13:40	13:55	14:05	14:20	14:30	14:45	
14:55	15:10	15:20	15:35	15:45	16:00	16:10	
16:25	16:35	16:50	17:00	17:15	17:25	17:40	
17:50	18:10	18:30	18:50	19:15	19:40	20:05	
20:30	20:55	21:20	21:45				

發車時間表(週六)							
07:30	07:40	07:55	08:05	08:20	08:30	08:45	
08:55	09:10	09:20	09:35	09:45	10:00	10:10	
10:25	10:35	10:50	11:00	11:15	11:25	11:40	
11:50	12:00	12:15					

### 急重症中心 → 總院(立夫)

發車時間表(週一至週五)							
07:30	07:45	07:55	08:10	08:20	08:35	08:45	
09:00	09:10	09:25	09:35	09:50	10:00	10:15	
10:25	10:40	10:50	11:00	11:10	11:20	11:30	
11:50	12:10	12:40	13:00	13:20	13:30	13:45	
13:55	14:10	14:20	14:35	14:45	15:00	15:10	
15:25	15:35	15:50	16:00	16:15	16:25	16:40	
16:50	17:05	17:15	17:30	17:40	18:00	18:20	
18:40	19:05	19:30	19:55	20:20	20:45	21:10	
21:35	22:00						

發車時間表(週六)							
07:30	07:45	07:55	08:10	08:20	08:35	08:45	
09:00	09:10	09:25	09:35	09:50	10:00	10:15	
10:25	10:40	10:50	11:05	11:15	11:30	11:40	
11:55	12:05	12:15					

## 就醫交通資訊

公車路線	下車地點：兒童醫療大樓前			
	台中客運：35 僑光科技大學↔南區公所 131 北屯行政大樓↔朝陽科技大學 統聯客運：61 台中車站↔大雅 77 中港統聯轉運站↔慈濟醫院 18 老虎城↔興大附農 東南客運：67 東海別墅↔台中火車站			
	下車地點：中山堂 或 中國醫藥大學站			
	統聯客運：25 台中車站↔僑光科技大學 61 台中車站↔大雅			
	下車地點：五權學士路口			
	全航客運：5 干城↔僑光科技大學 台中客運：6 台中車站↔忠義里 9 台中車站↔清水(高美路口) 29 台中車站↔嶺東科技大學 35 僑光科技大學↔南區公所 70 綠川東站↔嶺東科技大學 131 北屯行政大樓↔朝陽科技大學 154 台中女中↔大甲區公所 統聯客運：56 干城↔嶺東科技大學 61 台中車站↔大雅 81 中港統聯轉運站↔台中車站 25 台中車站↔僑光科技大學			
	高鐵快捷	159 高鐵台中站↔中國醫藥大學站		
	交通接駁車	干城車站(20~25分鐘一班次)		
		週一至週五 07:40~12:20、13:15~21:05 週六 07:40~12:10 上車地點：公園路雙十路口		
		立夫醫療大樓↔急重症中心(10~15分鐘一班次)		
週一至週五 07:30~21:55 週六 07:30~12:30				
莒光新城				
莒光新城↔中國 08:25 中國↔莒光新城 10:30				
潭子北屯線				
	班次	時段	潭子↔中國	中國↔潭子
	第一班	上午	07:40	08:30
	第二班		09:00	09:50
	第三班		10:30	11:10
	第四班	下午	12:50	13:30
	第五班		14:00	14:50
	第六班		15:30	17:00



## 中國醫藥大學附設醫院 院區配置圖

### CHINA MEDICAL UNIVERSITY HOSPITAL MAP

