

健康 · 關懷 · 創新 · 卓越

2月

2020 FEBRUARY



中國醫藥大學附設醫院  
China Medical University Hospital

# 門診時間表

OPD SCHEDULE

- 1 掛號就診須知、就醫注意事項
- 2 AI人工智慧門診、整合照護門診、病歷影本及拷貝X光申請流程
- 3 國際醫療/輝耀門診、週末特別門診
- 4 內科部 胸腔內科、胸腔腫瘤、內分泌新陳代謝科、智能糖尿病暨代謝運動中心  
風濕免疫科、腎臟內科、消化內科
- 5 一般內科、感染科、心臟血管系、血液腫瘤科、神經內科
- 6 外科部 胸腔外科、一般外科、乳房腫瘤、乳房重建、消化系腫瘤、肝臟移植門診  
大腸直腸外科、大腸腫瘤、心臟外科、美容中心自費門診、整形外科、減重外科
- 7 神經外科、國際代謝形體醫學中心、泌尿科、泌尿腫瘤、骨科
- 8 婦產科部 女性整合門診、一般婦產科、不孕症門診、婦科腫瘤、婦女就醫須知
- 9 眼科、耳鼻喉科、高壓氧門診、營養諮詢自費門診  
腫瘤營養諮詢自費門診、放射腫瘤科
- 10 家庭醫學科、體重控制特別門診、疼痛科、皮膚科、復健科
- 11 精神科門診、醫學影像部、中醫部、中西醫結合科
- 12 中醫部 中醫內科、中醫婦科
- 13 中醫部 中醫兒科、小兒氣喘特別門診、中醫傷科、埋線門診、針灸科、睡眠中心門診
- 14 牙醫部 兒童牙科、兒童身心障礙門診、根管治療科、齒顎矯正科、牙周病科  
家庭牙醫學科、口腔顎面外科、義齒鑲復科、人工植牙
- 15 兒童醫院 兒童血液腫瘤科、兒童營養腸胃及肝膽內科、新生兒科、  
兒童遺傳及內分泌科、中醫兒科、兒童神經內科、兒童發展遲緩診療特別門診、  
兒童過敏免疫風濕科、兒童腎臟科、兒童感染科、兒童心臟科、健兒門診、胸腔內科暨一般兒科
- 16 兒童其他專科
- 17 健康視窗 18 新進主治醫師介紹 19 特色醫療專區
- 20 特色醫療專區 21 就醫服務諮詢、收費標準 22 健康講座

2月 FEB

日	一	二	三	四	五	六
						1 初八
2 初九	3 初十	4 立春	5 十二	6 十三	7 十四	8 十五
9 十六	10 十七	11 十八	12 十九	13 二十	14 廿一	15 廿二
16 廿三	17 廿四	18 廿五	19 雨水	20 廿七	21 廿八	22 廿九
23 二月	24 初二	25 初三	26 初四	27 初五	28 解脫日	29 初七

2/28和平紀念日(星期五)  
上午及下午正常門診, 夜間門診停診

3月 MAR

日	一	二	三	四	五	六
1 初八	2 初九	3 初十	4 十一	5 驚蟄	6 十三	7 十四
8 十五	9 十六	10 十七	11 十八	12 十九	13 二十	14 廿一
15 廿二	16 廿三	17 廿四	18 廿五	19 廿六	20 春分	21 廿八
22 廿九	23 三十	24 三月	25 初二	26 初三	27 初四	28 初五
29 初六	30 初七	31 初八				

## 啟動AI醫院 中國附醫邁向新紀元4.0

人工智慧基因分析，達成精準醫學快且準

基因突變可能讓正常細胞變成癌細胞

AI基因分析，達成精準醫學「快且準」

專業醫師經驗+結合AI大數據 雙重確認、診斷準確、簡易流程、融入門診、增加效率



癌症中心趙坤山院長

中國醫藥大學附設醫院

電話：04-22052121

院址：台中市北區育德路2號

網址：http://cmuh.tw

◎臺北分院	電話：02-27919696	院址：臺北市內湖路二段360號(原內湖醫院)
◎中國醫藥大學新竹附設醫院	電話：03-5580558	院址：新竹縣竹北市興隆路一段199號
◎豐原分院	電話：04-25223522	院址：臺中市豐原區中正路199號
◎台中東區分院	電話：04-22121058	院址：臺中市東區自由路三段296號
◎草屯分院	電話：049-2321188	院址：南投縣草屯鎮平等街140號
◎兒童醫院	電話：04-22052121	院址：台中市北區學士路95號
◎中國醫藥大學北港附設醫院	電話：05-7837901	院址：雲林縣北港鎮新街里新德路123號
◎臺南市立安南醫院	電話：06-3553111	院址：臺南市安南區長和路二段66號

# 掛號須知



**宗旨：**促進人類健康基本人權

**價值：**以病人為尊、以員工為重、以醫院為榮

**目標：**

- 1、建立全人、優質、安全之醫療環境
- 2、成為急難重症及癌症醫學中心
- 3、強化管理、建立中國醫療體系
- 4、發展全人醫學教育，培養全員學習能力
- 5、結合大學資源，致力本土化及優質化研究
- 6、發展國際醫療服務，提昇國際醫療地位

**願景：**成為世界一流的中西醫學中心

## 掛號服務

1. APP服務：行動掛號、預約查詢、進度查詢、用藥服務  
衛教資訊、交通資訊、就醫指南、中藥服務
2. 網路掛號服務：網址 <http://cmuh.tw>
3. 人工掛號服務 (04)22056631 週一至週五8:00-17:00 ·  
週六8:00-12:00
4. 電腦自動掛號機及導覽機：各醫療大樓1樓大廳 (每日7:15開始可掛現場號碼)
5. 現場掛號服務：**立夫醫療大樓、癌症中心大樓**掛號服務時間，自上午5:30開放取票等候(每人限抽一張號碼牌，每科每位醫師掛二個名額)，7:00開始受理現場掛號，8:00開始開放愛心窗口服務。
6. 電話語音掛號

### 電話語音掛號 (若輸入錯誤，請按"\*"回到前一步驟)

電話或網路查詢診間已看診人次 (非掛號號碼) 僅供參考，應以現場診間看診為主。

1. 預約掛號專線：(04)22012060-61 (兩線)；22012051-53 (三線) (院內請撥80)
2. 快速掛號請按：**0** 複診掛號請按：**1** 初診掛號請按：**2** 取消掛號請按：**3** 語音查詢請按：**4** 診間已看診人數：**5**
3. 輸入病歷請按：**1** 輸入身分證號或居留證號請按：**2**
4. 以下請依照語音指示操作



## 預約掛號

1. 掛當日門診，請於上午**11:30**以前，下午**4:30**以前，晚上**8:30**以前掛號。
2. 二個月內都可以掛號(不含二個月後的當日，舉例10月10日掛號，可預約12月9日之前的門診時間)。
3. 取消掛號，請於當次門診結束前辦理。
4. 約診掛號：須由診間醫師掛號或開出約診單後至櫃台掛號。

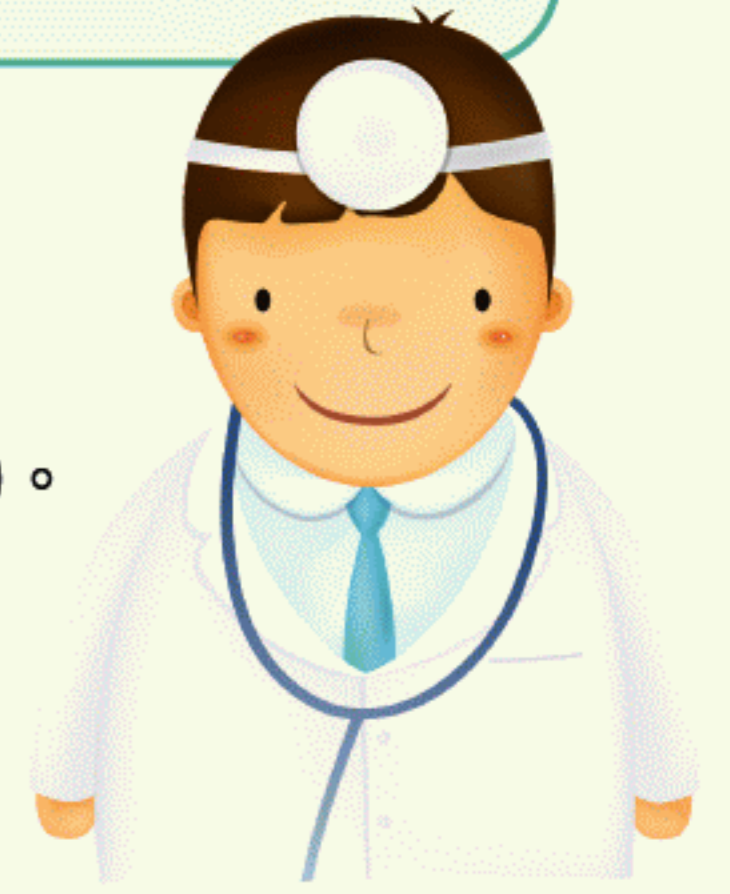

## 就醫注意事項

(若有任何掛號與費用問題，敬請於上班時間(週一至週五8:00-17:00，週六08:00-12:00)來電04-22052121轉3171、5106詢問，謝謝您的配合！)

- 一、門診看診時間：週一至週五：早上**8:30-12:00**，下午**1:30-5:00**，晚上**6:00-9:00**  
週六：早上**8:30-12:00** (中醫下午**1:30-5:00**)
- 二、初診與住院病人請簽署一般同意書，以保障您的就醫權利。
- 三、未攜帶健保IC卡緊急就醫者，請於十日內，補件及退費手續。
- 四、慢性病連續處方箋第二、三次領藥，可櫃檯、電話、網路、APP預約領藥。亦可櫃檯批價後藥局領藥。  
服務時間：週一至週五**8:00-22:00**；週六**8:00-14:00**
- 五、「初診已電話掛號的病患」請於門診看診時間(上午**11:30**以前，下午**4:30**以前，晚上**8:30**以前)，至掛號櫃檯辦理報到。
- 六、門診叫號原則：依診間燈號由**1.2.3.**開始叫號，**6-10**號為初診保留號碼，**11-15**號為轉診保留號，**20、25、30...**號為現場保留號。
- 七、過號病人看診方式：報到以後，由跟診人員為您安排插號順序就診。(現場掛號保留號碼，比照此原則)
- 八、敬老專案：報到以後，由跟診人員為您安排敬老號就診
- 九、門診時間表記載的醫師請假日期僅供參考；網路掛號點選個別醫師，可查詢最新請假訊息或利用「App查詢行動掛號系統」；**歡迎利用網路或APP可查詢看診進度，節省您等候的時間。**
- 十、維護門診看診品質，進入診間看診請關閉行動電話。
- 十一、冒用他人健保卡將觸及刑法，本院將依法處理。看診請配合雙證確認身分須帶身分證及健保IC卡，**6歲以下請帶健保IC卡及兒童健康手冊。**
- 十二、申請郵寄檢驗報告(血液/尿液/糞便等三類)，請向各批價櫃檯辦理。
- 十三、近日常有詐騙集團冒用本院名義，進行詐騙，請小心查證，以免受騙，可打**165**向警政單位報案。
- 十四、本院於立夫醫療大樓服務台，提供民眾借用『嬰兒幼童安全座椅』，僅供本院新生兒出院當天使用。
- 十五、本院配合疾管署開設類流感特別門診。
- 十六、本院提供優質母乳哺育環境，於下列地點設置哺乳室，歡迎多加利用：(1)兒童醫院二樓兒科門診區  
(2)復健醫療大樓一樓婦產科門診區 (3)癌症中心大樓一、二樓 (4)急重症醫療大樓1樓兒科診療區
- 十七、本院於**108年12月9日**開始施打流感疫苗，提醒民眾儘速完成接種，防範流感威脅。  
**\* 施打時間：週一至週六門診看診時間。**
- 十八、考量寵物進入醫院感染之虞，除狗醫師與導盲犬之外，嚴禁寵物進入醫院。
- 十九、X光、心電圖與抽血檢查平日夜間服務至**22:00**，星期六X光檢查服務至**14:00**，抽血檢查服務至**16:00**，其它檢查室平日服務至**17:00**，星期六服務至**12:00**，請於門診前完成相關檢查。



## AI人工智慧門診

時段	星期一 MON (3.10.17.24)	星期二 TUE (4.11.18.25)	星期三 WED (5.12.19.26)	星期四 THU (6.13.20.27)	星期五 FRI (7.14.21.28)	星期六 SAT(1.8.15.22.29)
上午	231診 徐武輝(胸腔)	225診 陳家弘(胸腔)	223診 陳家弘(胸腔)	101診 蔡宜佑(眼科)	103診 陳文祿(眼科)	123診 蔡輔仁(兒醫)
	312診 陳建佑(心臟)	803診 張坤正(心臟)	316診 陳建佑(心臟)	241診 劉良智(乳外)	102診 林正明(眼科)	241診 吳曜充(乳外)
	101診 蔡宜佑(眼科)	101診 蔡宜佑(眼科)	241診 劉良智(乳外)	231診 徐武輝(胸腔)	241診 吳曜充(乳外)	101診 蔡宜佑(眼科)
	103診 陳文祿(眼科)	102診 林正明(眼科)	103診 陳文祿(眼科)			
	241診 劉良智(乳外)	381診 郭錦輯(腎臟)				
	123診 蔡輔仁(兒醫)	807診 趙坤山(癌症)				
下午	225診 陳家弘(胸腔)	313診 張坤正(心臟)	223診 陳家弘(胸腔)	231診 徐武輝(胸腔)	122診 王仲興(兒醫)	
	315診 張坤正(心臟)	102診 林正明(眼科)	313診 張坤正(心臟)	310診 陳建佑(心臟)		
	101診 蔡宜佑(眼科)		103診 陳文祿(眼科)			
	617診 郭錦輯(腎臟)		123診 蔡輔仁(兒醫)			
	122診 王仲興(兒醫)		122診 王仲興(兒醫)			
			802診 趙坤山(癌症)			
晚上	122診 王仲興(兒醫)				123診 蔡輔仁(兒醫)	
	019診 郭書瑞(骨科)				122診 王仲興(兒醫)	

**專業醫師經驗  
+  
結合AI大數據**

- ★ 雙重確認
- ★ 診斷準確
- ★ 簡易流程
- ★ 融入門診
- ★ 增加效率

## ◎整合照護門診時間表

整合照護門診							
時段	星期一 MON (3.10.17.24)	星期二 TUE (4.11.18.25)	星期三 WED (5.12.19.26)	星期四 THU (6.13.20.27)	星期五 FRI (7.14.21.28)	星期六 SAT(1.8.15.22.29)	
<b>五權院區</b>							
上午	196診 陳冠妃(神內)	197診 蔡崇豪(神內)	192診 林馥郁(神內)	195診 楊玉婉(神內)	191診 黃偉師(神內)	● 整合照護門診為提供多種慢性病及多重用藥的特殊門診 ● 前三碼為診間號碼代號 ● 諮詢電話： (04)22052121 轉3270 或 7261 ● 歡迎洽詢門診醫師並多加利用	
	203診 徐華穗(家醫)	202診 賴冠宇(家醫)	202診 賴明美(家醫)	382診 王怡寬(腎臟)	192診 盧菁華(神內)		
下午	196診 敖瑀(神內)	192診 黃匯淳(神內)	195診 王韋竣(神內)	192診 許怡婷(神內)	203診 黃虹毓(神內)		
	205診 林志學(家醫)	381診 張志宗(腎臟)	383診 陳怡儒(腎臟)	382診 丁羿文(腎臟)	205診 王牧羣(老醫)		
<b>立夫院區</b>							
上午	252診 賴明美(老醫)	252診 王牧羣(老醫)	252診 林志學(老醫)	252診 廖俊惠(老醫)	252診 楊沛怡(老醫)		諮詢電話：(04)22052121 轉4710·4714
	227診 郭佳茵(新代)	316診 呂尚謁(心臟)	235診 張志宗(腎臟)	313診 柯伯彥(心臟)	315診 陳恬恩(心臟)		
下午	252診 高湘涵(老醫)	315診 柯伯彥(心臟)	252診 戴廷羽(老醫)	252診 楊靜玟(老醫)	252診 蘇天怡(老醫)		
	315診 張坤正(心臟)		315診 吳宏彬(心臟)	310診 陳建佑(心臟)	317診 謝禮全(心臟)		
<b>高齡骨鬆整合門診</b>							
下午	203診 朱利平(骨科)				203診 黃虹毓(神內)	諮詢電話：(04)22052121 轉4710·4714	
	206診 張恒瀾(中內) 205診 林志學(老醫)				206診 林幼淳(中內)		

## ▶ 病歷影本及拷貝X光申請流程 (為避免重複檢查，請善用影像資源共享(CT、MRI、PET)珍惜健保資源)

申請種類	1.X光片 2.病歷複印 3.中文病歷摘要		
<b>申請地點</b>	立夫醫療大樓住院中心「複印病歷申請/領取處」	醫學影像部櫃檯 (僅申請影像光碟)	網路申請/服務台
<b>受理時間</b>	週一至週五：上午8:30-下午17:00 週六：上午8:30-12:00 註：超過受理時間於次一工作日辦理。現場取件須等候90分鐘；亦可預約取件，以減少您等候時間。	週一至週五：上午8:30-晚上21:00 週六：上午8:30-12:00 傳統膠片受理時間：週一至週五：上午08:30-下午17:00 週六：08:30-12:00 註：超過受理時間於次一工作日辦理	24小時 m963@mail.cmuh.org.tw
<b>申請程序</b>	立夫醫療大樓住院中心「複印病歷申請/領取處」申請(無須收掛號費)	醫學影像部櫃檯申請(無須收掛號費)	填寫「病歷資料複製申請單」；代理人申請須檢附「代理人委託同意書」
<b>領取地點</b>	1.立夫醫療大樓住院中心「複印病歷申請/領取處」取件 2.由本院郵寄	1.醫學影像部櫃檯取件 2.由本院郵寄	網路或服務台收件後，3日內以電話通知至立夫醫療大樓住院中心「複印病歷申請/領取處」確認身分證明文件及批價繳費取件(含診斷書複印)。
<b>申請資格及相關證明文件</b>	<b>病人本人申請</b>	身分證正本始得申請。	
	<b>委託代理人申請</b>	(1)病人身分證正本 (2)代理人身分證正本 (3)病人之委託同意書。	
	<b>未成年人資料申請</b>	<b>1.由法定代理人申請：</b> (1)法定代理人身分證正本； (2)法定代理人與病人之關係證明文件(戶口名簿正本或病人身分證正本)。 <b>2.由代理人申請：</b> (1)法定代理人身分證正本； (2)法定代理人與病人之關係證明文件(戶口名簿正本或病人身分證正本)； (3)法定代理人之委託同意書； (4)代理人身分證正本。	
	<b>往生者資料申請</b>	(1)具繼承權者之身分證正本；(2)與病人之關係證明文件；(3)病人除戶證明(戶籍謄本或死亡證明書)。 *本項如由代理人申請，需備齊前述資料及委託同意書、代理人身分證件正本。	
<b>收費標準</b>	1.病歷、報告影本：基本費200元(10張以內)；每加印一張加收5元。 2.彩色檢查報告及外傷照片列印：基本費200元(5張以內)；每加印一張加收40元。 3.光碟片：單項檢查200元；第二項至第六項檢查每增加一項增加50元；七項以上檢查為500元，(如超過一片光碟，每片再加收100元；傳統膠片：200元/張)。 4.中文病歷摘要：每科每份650元，7-14工作天取件。 5.自付郵寄費用：郵寄(限掛)50元、快捷120元。		

備註：保險公司案件請來函查詢。

**國際醫療/輝耀門診 (急重症大樓2樓) Critical Care Center Building 2F、(美德醫療大樓1樓)Meide Medical Building 1F (160、161診)**

時段	星期一 MON (3.10.17.24)	星期二 TUE (4.11.18.25)	星期三 WED (5.12.19.26)	星期四 THU (6.13.20.27)	星期五 FRI (7.14.21.28)	星期六 SAT(1.8.15.22.29)	
上午	黃介良 (精神科) 807診 8:30~09:30	張志宗 (腎臟內科) 806診 8:00~9:00	張建國 (檢驗醫學科) 805診 8:30~9:30 精準醫療門診(約診)	陳德誠 (神經外科) 810診 8:00~09:00	楊啟瑞 (泌尿腫瘤科) 802診 8:00~9:00	劉崇祥 (神經內科) 803診 8:30~11:00	
	劉崇祥 (神經內科) 806診 9:30~11:30	黃春明 (風濕免疫科) 801診 8:30~9:30	黃升騰 (中醫內科) 160診 9:00~10:00	林暉翰(更名:林有燾) (心臟外科) 809診 8:30~09:30	邱正迪 (神經外科) 803診 9:00~10:00	高尚德 (中醫內科) 160診 8:30~12:00	
	葉士芃 (血液腫瘤科) 803診 10:00~11:00(細胞諮詢門診)	趙坤山 (腫瘤科)AI門診 807診 9:00~10:00(免疫及細胞諮詢)	黃志平 (泌尿科) 807診 10:00~11:00	杭良文 (胸腔內科) 802診 9:00~10:00	鄭若瑟 (自費心理諮商) V17診 11:00~12:00	賴學洲 (消化內科) 801診 9:00~10:00	
		張坤正 (心臟科)AI門診 803診 9:30~11:30	蘇珊玉 (中醫婦科) 161診 10:00~12:00	徐武輝 (胸腔內科)AI門診 803診 9:30~10:30		1 精緻的就醫服務 2 先進的儀器設備，快速、精確的就診 3 中西醫兼顧的專業團隊，視病猶親的全人服務 <b>「輝耀門診」</b> 舒適、快速、專業	
		洪東榮 (毒物科) 805診 10:00~11:00	林俊哲 (消化內科) 801診 10:30~11:30	周湘台 (心臟科) 806診 10:00~11:00			
		楊玉婉 (神經內科) 809診 11:00~12:00		藍忠亮 (風濕免疫科) 807診 10:30~12:30			
下午	孫茂峰 (針灸科) 160診 13:00~14:00	鄭婉汝 (精神科) 807診 13:00~14:30	劉秋松 (家庭醫學科) 805診 13:00~14:30	張恒鴻 (中醫內科) 160診 13:30~16:30	鄭庚申 (消化內科) 802診 13:00~14:00		
	徐婉婷 (檢驗醫學科) 802診 13:00~14:00(精準醫學門診(約診))	張長正 (整形外科) 802診 13:00~14:00	顏宏融 (中醫兒科) 160診 13:00~15:30(2/12.2/26)		方信元 (胸腔外科) 801診 14:00~15:00		
	陳俊宏 (風濕免疫科) 801診 14:00~15:00	李冠偉 (心臟科) 801診 14:30~15:30	林振源 (血液腫瘤科) 801診 14:00~15:00(細胞諮詢門診)		張詩聖 (心臟科)(約診) 803診 15:00~16:00		
	李育臣 (針灸科) 161診 15:00~16:00	許重義 (神經內科) 803診 限約診	趙坤山 (腫瘤科)AI門診 802診 14:30~15:30(免疫及細胞諮詢)				
	夏德椿 (胸腔內科) 805診 16:00~17:00	吳建廷 (乳房腫瘤科) 808診 15:00~16:00	廖俊惠 (精神科) 806診 15:00~16:00				
		連啟舜 (泌尿科) 805診 16:00~17:00	林宏任 (中醫內科) 161診 15:30~16:30				
		謝明家 (智能糖尿病暨代謝運動中心) 807診 15:30~16:30					

※『輝耀門診』為特約門診 須另自付病情諮詢費  
 ●網路預約網址：<http://www.cmuh.cmu.edu.tw> 點選網路掛號->輝耀門診  
 ●西醫輝耀門診專線：04-22052121 轉 5258、5257；(04)22339173  
 ●語音預約電話：(04)22012051-53(三線)；(04)22012060-61(兩線)  
 ●國際醫療專線：04-22052121轉4718  
 ●中醫輝耀諮詢中心：04-22052121轉1185  
 ●現場掛號服務：請洽各門診櫃台

**健康醫學中心健檢諮詢門診**

時段	診間	星期一 MON (3.10.17.24)	星期二 TUE (4.11.18.25)	星期三 WED (5.12.19.26)	星期四 THU (6.13.20.27)	星期五 FRI (7.14.21.28)	星期六 SAT(1.8.15.22.29)
上午	552	賴彬卿 (腎臟科)	林俊哲 (消化科)	陳得源 (風濕免疫科)	謝明家 (新陳代謝科)	徐武輝 (胸腔內科)	方信元(胸腔外科)(2/1) 林嘉德(耳鼻喉科)(2/8) 楊美都(一般外科)(2/15) 許弘昌(骨科)(2/22) 方信元(胸腔外科)(2/29)

※『健檢諮詢門診』為特約門診，視情況需另自付健檢諮詢費  
 ※健檢諮詢門診預約專線：04-22052121轉5620~5623

# 國際醫療 · 輝耀門診

## International Medicine/Hui Yao Outpatient Clinic

**\* 提供國際人士與國人方便且高品質的醫療服務 \***  
 Convenient and High Quality Medical Services for Foreigners and Residents

●西醫輝耀門診(急重症大樓2樓)  
04-22052121 轉 5258、5257；04-22339173

●中醫輝耀門診(美德醫療大樓)  
04-22052121 轉 1185

●國際醫療(急重症大樓2樓)  
04-22052121 轉 4718

**Location**  
Critical Care Center Building 2F  
(Wuquan Road)

# 不可不預 健康資料帶著走，家人健康共照護

登入健康存摺，掌握你的...

就醫紀錄

用藥資料

病理影像

檢驗數據

眷屬健康

中央健康保險署中區業務組 關心您 (諮詢專線0800-030598)

健保APP  
下載處

內科部		教學診 Teaching Clinic						
時段	診間	星期一 MON (3.10.17.24)	星期二 TUE (4.11.18.25)	星期三 WED (5.12.19.26)	星期四 THU (6.13.20.27)	星期五 FRI (7.14.21.28)	星期六 SAT(1.8.15.22.29)	
上午	251	張慶忠 18884	黃文信 4309	吳柏樟 10752	陳錦澤 18997			
下午	251	吳柏樟 10752	傅茂祖 (約診)	黃冠棠 96790		顏至慶 5210		
<b>胸腔內科(223~231診立夫醫療大樓2樓)、胸腔腫瘤科(281~299診癌症中心大樓2樓) Thoracic Oncology / Thoracic Department/Pulmonary Medicine</b>								
上午	223		顏至慶 230診 5210	陳家弘 7996 AI門診		陳碩爵 7465 (含肺癌及戒菸門診)	鄭文建 14321	
	225	陳碩爵 7465 (含肺癌及肺纖維化)	陳家弘 7996 AI門診	杭良文 2292	廖偉志 11860	廖偉志 11860	沈孟芳 31754	
	231	徐武輝 10325 AI門診	黃文良 15170	鄭文建 230診 14321	顏至慶 5210		胸腔內科輝耀門診 星期一下午夏德椿 星期三上午徐武輝 星期四上午杭良文	
	291	夏德椿 1914 肺癌 (癌症大樓2樓)	陳鴻仁 6425 (癌症大樓2樓)	涂智彥 7855 (癌症大樓2樓)	陳鴻仁 6425 (癌症大樓2樓)	夏德椿 293診 1914 肺癌 (癌症大樓2樓)		傷口照護門診 適用於糖尿病患者有關足部潰瘍、下肢的傷口、潰瘍及感染症狀。
	292	廖偉志 201診 11860 (高壓氣門診) 第一醫療大樓2樓	涂智彥 7855		杭良文 2292 (癌症大樓2樓)	涂智彥 7855		
下午	223	陳韋成 20270 (2/3.2/10)	吳秉儒 18351	陳家弘 7996 AI門診	李嘉翔 10724		黃文良醫師2/18休假 夏德椿醫師2/14休假 沈孟芳醫師2/1休假 陳家弘醫師 2/17~2/21休假	
	231		陳致宇 225診 14310	顏至慶 5210	徐武輝 10325 AI門診	陳致宇 225診 14310		
	225	陳家弘 7996 AI門診	陳韋成 236診 20270 (2/18.2/25)	夏德椿 201診 1914 (高壓氣門診) (第一醫療大樓2樓)	陳智皓 230診 24772	陳鴻仁 192診 6425 (癌症中心大樓1樓)		
晚上	225	吳秉儒 18351	李嘉翔 10724		陳韋成 20270	沈孟芳 31754		
<b>內分泌新陳代謝科(立夫醫療大樓2樓) Endocrinology &amp; Metabolism</b>								
上午	226	226診 陳清助 1918 251診 張慶忠 18884	張淳堆 0054		陳清助 1918	張淳堆 0054	黃偉倫 4312	
	227	227診 郭佳茵(女) 22151 230診 洪逸芷(女) 13468		王子源 1780 (內分泌高血壓)	陳榮興 0584	陳榮興 0584	郭佳茵醫師2月份休假 傅茂祖醫師2/1-2/4休假	
	232	徐盛邦 32476	張慶忠 257診 18884	張慶忠 18884	洪逸芷(女) 230診 13468	陳清助 230診 1918		
下午	226		傅茂祖 251診 (約診)	226診 張慶忠 18884 230診 徐盛邦 32476	張淳堆 0054 (甲狀腺腫瘤)			
	227	黃國欽 4322	227診 黃國欽 4322 232診 張慶忠 18884	227診 陳榮興 0584 225診 黃偉倫 4312	傅茂祖 227診 10375			
晚上	226	226診 張淳堆 0054 227診 傅茂祖 10375	226診 陳清助 1918 227診 王子源 1780	黃偉倫 4312	徐盛邦 237診 32476	226診 王子源 1780 227診 陳榮興 0584		
<b>智能糖尿病暨代謝運動中心(美德醫療大樓6樓) Intelligent Diabetes, Metabolism and Exercise center</b>								
上午	612	何俊緯 34914	611診 謝明家 94750 612診 何俊緯 34914 甲狀腺特別門診	陳信宏 34913	何俊緯 34914	謝明家 611診 94750	何俊緯 34914	
下午	612		陳信宏 34913		611診 謝明家 94750 612診 何俊緯 34914 甲狀腺特別門診	(上午)何俊緯 612診 34914		
<b>風濕免疫科 (立夫醫療大樓2樓) Immunology and Rheumatology</b>								
上午	259	259診 黃柏豪 8016 258診 楊凱介 30870	陳得源 95959 關節病變特診	251診 吳柏樟 10752 250診 張詩欣(女) 18416	蔡嘉哲 97108 風濕病特別門診	258診 邱黎明 7028 乾癬性關節炎 259診 石硯如(女) 20265 過敏疾病特診	259診 黃建中 10127 257診 洪偉哲 12710	
	260	黃春明 1441 關節炎特別門診	258診 楊凱介 30870 260診 陳俊宏 7691	259診 洪偉哲 12710 260診 黃春明 1441	260診 陳俊宏 7691 257診 張詩欣(女) 18416 關節病變特診	黃春明 1441 風濕免疫疾病特診	陳俊宏 7691	
下午	258	蔡嘉哲 97108	藍忠亮 8838 皮膚炎、硬皮症、關節炎特診	藍忠亮 8838 紅斑性狼瘡特別門診	(上午)陳得源 258診 95959 關節炎特別門診		(上午)楊凱介 258診 30870	
	259	洪偉哲 12710 骨質疏鬆特別門診	黃建中 257診 10127	黃建中 257診 10127 骨質疏鬆特別門診	257診 邱黎明 7028 直性脊椎炎特診 259診 洪偉哲 12710		輝耀門診 星期一下午陳俊宏 星期二上午黃春明 星期四上午藍忠亮	
晚上	260	257診 石硯如(女) 20265 260診 黃建中 10127	黃春明 1441	257診 張詩欣(女) 18416 260診 黃柏豪 8016	257診 邱黎明 7028 259診 張詩欣(女) 18416 260診 楊凱介 30870	洪偉哲 12710	黃柏豪醫師2/1~2/8休假 石硯如醫師2/3、2/17休假 陳俊宏醫師2/28-2/29休假	
<b>腎臟內科(233~235診立夫醫療大樓2樓、613~618診美德醫療大樓6樓) Nephrology</b>								
上午	613	陳怡儒(女) 18306	郭錦緝 25725 AI門診	黃秋錦(女) 12180 (腎臟移植門診)	黃秋錦(女) 12180 (腎臟移植門診)	腹膜透析(約診)		
	615	劉炯勳 7044	615診 林信宏 13881 616診 周哲毅 10077	郭慧亮 616診 12307	葉宏傑 233診 15559	林軒任 310診 15371		
	617		617診 賴彬卿 32945 618診 朱書緯 14315	江長城 233診 14368	617診 王怡寬 15172 618診 陳怡儒(女) 18306	林信宏 13881		
	235	王捷賢 233診 29745	王怡寬 15172	張志宗 19863 含整合照護門診	郭慧亮 12307	林詩怡(女) 11833	曾雋揚 15757	
下午	613	腹膜透析(約診)	張志宗 19863 含整合照護門診	朱書緯 618診 14315	楊雅斐(女) 233診 6088	梁志嘉 16830	輝耀門診 星期二上午張志宗	
	615		張耘綸 15290	陳怡儒(女) 18306 含整合照護門診	林信宏 13881		梁志嘉醫師 2/11~2/17休假	
	617	郭錦緝 25725 AI門診	616診 丁羿文(女) 15558 618診 劉炯勳 7044	賴彬卿 32945 (腎臟移植門診)	丁羿文(女) 15558 含整合照護門診			
晚上	235	張志宗 19863	233診 葉宏傑 15559 235診 梁志嘉 16830		梁志嘉 16830	王怡寬 15172		
晚上	235	林詩怡(女) 11833	231診 謝明翰 20358(2/4.2/18) 235診 張耘綸 15290	謝明翰 20358	曾雋揚 15757	陳怡儒(女) 233診 18306		
<b>消化內科(腸胃肝膽) 223~251診立夫醫療大樓2樓 281~299診癌症中心大樓2樓 Gastroenterology *肝功能異常的B型、C型肝炎病患, 請攜帶相關檢驗資料, 直接至本院肝病中心接受治療相關事宜的安排</b>								
上午	236	卓富讚 2230	陳昇弘 14675	朱家聲(女) 18508	周仁偉 4660 幽門螺旋桿菌特診	233診 林俊哲 83949 236診 徐章虎 0317	丁俊夫 10176	
	237	鄭庚申 0022	余承儒 10295 幽門螺旋桿菌特診	賴學洲 3145 癌症免疫細胞治療諮詢門診	王鴻偉 29280 C肝治療門診	鄭庚申 0022 幽門螺旋桿菌特診	233診 鄭幸弘 17124 237診 陳宏耀 13460	
	238	高榮達 16666	丁俊夫 10176	黃文信 4309	陳宏耀 13460 含大腸癌篩檢追蹤門診	黃文信 4309	許鈺銓 18430	
	239	彭成元 10456(限掛肝膽疾病) 癌症免疫細胞治療諮詢門診	賴學洲 3145 癌症免疫細胞治療諮詢門診	彭成元 10456(限掛肝膽疾病) 癌症免疫細胞治療諮詢門診	高榮達 16666	許偉帆 28991C肝治療門診 癌症免疫細胞治療諮詢門診	蕭望德 239診 14317 含大腸癌篩檢追蹤門診	
	251	莊伯恒 293診 12936(癌症大樓2樓) 癌症免疫細胞治療諮詢門診	黃文信 4309		賴學洲 293診 3145(癌症大樓2樓) 癌症免疫細胞治療諮詢門診	施宜興 231診 10165 腸躁症特別門診	輝耀門診 星期五下午鄭庚申 星期六上午賴學洲	
下午	238	230診 何士奇 34001 238診 莊世杰 18114 含大腸癌篩檢追蹤門診	蘇文邦 13845	232診 余承儒 10295 251診 黃冠棠 96790	225診 舒敬軒 27069 239診 張安迪 28859	楊其穎 239診 11869 含大腸癌篩檢追蹤門診	余承儒醫師 2/3~2/7休假 蕭望德醫師 2/1~2/8休假 賴學洲醫師 2/28.2/29休假 周仁偉醫師 2/11-2/14休假	
	236	楊其穎 232診 11869	236診 丁俊夫 10176(2/4.2/11) 239診 陳宏耀 13460	236診 黃克章 0239 233診 馮俊龍 6604	何士奇 34001	王鴻偉 29280 肝腫瘤消融治療		
	237	233診 林俊哲 83949 237診 周仁偉 4660	林肇堂 8649	235診 張安迪 28859 237診 莊伯恒 12936 癌症免疫細胞治療諮詢門診	許偉帆 28991C肝治療門診 癌症免疫細胞治療諮詢門診	丁俊夫 10176		
晚上	233	233診 莊伯恒 12936 癌症免疫細胞治療諮詢門診 245診 吳丞斌 18796 癌症免疫細胞治療諮詢門診	223診 蔡宗佑 18101 232診 鄭幸弘 17124	233診 何士奇 34001 238診 王鴻偉 29280	許鈺銓 232診 18430	莊世杰 236診 18114		
晚上	223	223診 黃文信 4309 239診 陳昇弘 14675 238診 蔡宗佑 18101	彭成元 239診 10456(限掛肝膽疾病) 癌症免疫細胞治療諮詢門診	236診 詹益銘 20352 239診 蕭望德 14317	233診 朱家聲(女) 18508 239診 陳宜良 34486	高榮達 16666		

胸腔內科 / 胸腔腫瘤科

內分泌新陳代謝科

智能糖尿病暨代謝運動中心

風濕免疫科

腎臟內科

消化內科

一般內科(立夫醫療大樓3樓) General Internal Medicine								
時段	診間	星期一 MON (3.10.17.24)	星期二 TUE (4.11.18.25)	星期三 WED (5.12.19.26)	星期四 THU (6.13.20.27)	星期五 FRI (7.14.21.28)	星期六 SAT(1.8.15.22.29)	
一般內科	上午	311 鄒吉生 0063	教 鄭幸弘 17124	教 梁志嘉 16830	教 李嘉翔 10724	何弘棋 306診 18154		
	下午	311	教 王牧群 13067	教 鄒吉生 0063		教 何弘棋 18154		
感染科(立夫醫療大樓3樓) Infectious Disease ※本科提供「類流感特別門診」、「愛滋病預防性投藥諮詢」								
感染科	上午	307 何茂旺 7905	王任賢 6442	林伯昌 11929	齊治宇 12627 分枝桿菌感染	林伯昌 11929 蜂窩性組織炎	林伯昌 11929 (2/1.2/15)	
		309	盧敏吉 6197	盧敏吉 6197 發燒原因不明、免疫相關感染		張為碩 25622	梁麗穎(女) 24447	
	下午	307 王任賢 6442	何茂旺 7905 蜂窩性組織炎	齊治宇 12627	何茂旺 7905		周家卉醫師 2/4.2/6.2/20 休假 王任賢醫師 2/10.2/11 休假	
		309 齊治宇 12627 流感	周家卉(女) 10129 高危險感染門診	梁麗穎(女) 24447	周家卉(女) 10129 移植相關感染	教 周家卉(女) 10129		
晚上	236 王任賢 307診6442 泌尿生殖道感染	盧敏吉 237診 6197	梁麗穎(女) 309診 24447					
心臟血管系(立夫醫療大樓2樓(223~260診)、3樓(301~319診) Cardiology ※節律器及去顫器病患應至少每3至6個月回診追蹤，病患可自行至網路或當日節律器門診現場掛號								
心臟血管系	上午	306 胡樟勳 28699 心衰竭	鍾偉信 33667	張詩聖 11996	王國陽 310診 98820	何弘棋 18154	吳宏彬 11847	
		310 王宇澄 16828	王國陽 98820	王國陽 98820 肺高壓特診	309診王黃舟10633 312診林楨智1760冠心病	教 鄒吉生 311診 0063		
		312 陳建佑 2740 AI門診	林楨智 1760	陳錦澤 18997	教 陳錦澤 251診 18997		鍾偉信 311診 33667	
		313 徐中和 7019 週邊血管病變	白培英 2190	白培英 2190 心衰竭	306診羅秉漢5268(約診) 313診柯伯彥13402含整合照護門診	林於錦 3587	張志斌 14045	
		315	周湘台 2637	周湘台 2637	林國宏 13085 (節律器約診)	陳恬恩(女) 15590 含整合照護門診	梁馨月(女) 14723 (2/1.2/15.2/29)	
		316 梁馨月(女) 14723	呂尚謁 30559 含整合照護門診	陳建佑 2740 AI門診 (2/12節律器門診)	張詩聖 11996	胡樟勳 28699 心衰竭	胡樟勳 28699 心衰竭	
		317 何弘棋 18154	陳明豐 27918	盧炯睿 13632	陳恬恩(女) 15590	柯伯彥 13402	魏榮廷 25219 (2/1.2/15.2/29)	
	下午	310 蕭連城 13385	張詩聖 11996	陳科維 13417 (瓣膜性心臟病)	陳建佑 310診2740 含整合照護門診	李冠偉 13384 (2/7.2/21)	輝躍門診 星期二上午張坤正 星期二下午李冠偉 星期四上午周湘台 星期五下午張詩聖	
		311 徐中和 7019	林楨智 312診 1760(約)		吳宏彬 832診 11847 (2/13節律器門診)			
		313 313診 羅秉漢 5268 312診 魏榮廷 25219	張坤正 5267 AI門診 (2/5節律器門診)	張坤正 5267 AI門診 (2/5節律器門診)	羅秉漢 5268	賴怡青(女) 31967	蕭連城醫師 2/1~2/5 休假 陳科維醫師 2/15~2/23 休假 林楨智醫師 2/20.2/21 休假 呂尚謁醫師 2/19~2/23 休假 林於錦醫師 2/7~2/10 休假 羅秉漢醫師 2/18~2/23 休假	
		315 張坤正 5267 含整合照護門診	柯伯彥 13402 含整合照護門診	吳宏彬 11847 含整合照護門診		王黃舟 10633		
		316 盧炯睿 13632	鄒吉生 0063		蕭連城 13385 (冠心病、含戒菸門診)	何瑞凱 0143		
		317 陳明豐 27918 (14:30開始看診)	陳業鵬 8083	謝禮全 7862	陳科維 13417	謝禮全 7862 含整合照護門診		
	晚上	230 林於錦 309診 29473	白培英 306診 (約診)	317診 林育楷 12717 311診 魏榮廷 25219	蔡松恩 236診 20272	鍾偉信 312診 33667		
		231 謝禮全 306診 7862	316診 張志斌 14045 心衰 315診 陳大隆 12251	陳大隆 306診 12251	盧炯睿 311診 13632	魏榮廷 311診25219 (2/14)		
		232 310診 蕭連城 13385(冠心病) 317診 林育楷 12717	陳錦澤 311診 18997	呂尚謁 310診 30559				
	血液腫瘤科(281~299診癌症中心大樓2樓、011~026診急重症中心大樓地下1樓) Hematology/Oncology							
	血液腫瘤科	上午	291 廖裕民 298診 5191	葉士芃 293診6771 血液癌症	298診蔡明宏21911 癌症免疫細胞治療諮詢門診 293診陳其敬22493	廖裕民 298診 5191	蔡明宏 21911 癌症免疫細胞治療諮詢門診	連銘渝 282診12604 (癌症中心大樓2樓)
		295 白禮源 292診13664 癌症免疫細胞治療諮詢門診	陳姿婷(女) 14353	295診 林哲弘 18152 297診 廖裕民 5191 血液病	林哲弘 18152	林精湛 13256	陳其敬 285診 22493	
		296 蔡明宏 21911 癌症免疫細胞治療諮詢門診	謝清昀 7995 頸頸部腫瘤 癌症免疫細胞治療諮詢門診	邱昌芳 5686 癌症免疫細胞治療諮詢門診	葉士芃 6771	邱昌芳 5686 癌症免疫細胞治療諮詢門診	輝躍門診 星期一上午葉士芃	
		297 林精湛 13256	林振源 5761	白禮源 292診13664 消化道腫瘤 癌症免疫細胞治療諮詢門診	謝清昀 7995 癌症免疫細胞治療諮詢門診	謝清昀 7995 癌症免疫細胞治療諮詢門診		
		299 連銘渝 12604		林精湛 13256	陳姿婷(女) 14353	林哲弘 18152		
下午		295 295診葉士芃6771 癌症免疫細胞治療諮詢門診 292診白禮源13664 癌症免疫細胞治療諮詢門診	廖裕民 5191	連銘渝 12604	蔡明宏 21911 癌症免疫細胞治療諮詢門診			
		296 邱昌芳 5686 癌症免疫細胞治療諮詢門診	連銘渝 12604	謝清昀 293診7995 癌症免疫細胞治療諮詢門診	教 陳姿婷(女) 14353			
		297 297診 林振源 5761 299診 林精湛 13256	陳其敬 298診 22493	白禮源 292診13664 癌症免疫細胞治療諮詢門診	林振源 299診 5761			
晚上		020 陳其敬 22493	陳姿婷(女) 282診 14353					
神經內科(191~198診癌症中心大樓1樓、011~026診急重症中心大樓地下1樓) Neurology								
神經內科	上午	191 191診 曾鈞宏 8333 192診 郭育呈 24943	191診 黃偉師 2742 192診 陳冠妃(女) 11866	王韋竣 17141	教 郭育呈 24943	黃偉師 2742 中風、 頭暈、含整合照護門診	蔡昇達 27056	
		192 陳冠妃(女) 196診11866 含整合照護門診	楊依倩(女) 298診17123 癌症中心大樓2樓	林馥郁(女) 29174 含整合照護門診	教 林剛旭 021診 15926	盧菁華(女) 7381	楊依倩(女) 17123	
		193 黃匯淳(女) 12483	徐偉成 16148	劉崇祥 196診 3819	193診 許怡婷(女) 11835 196診 李正淳 3084	呂明桂 4297 顫抖症神波刀治療	盧菁華(女) 7381	
		195 195診 楊依倩(女) 17123 198診 劉崇祥(約診)	陳睿正 13132 顫抖症神波刀治療	呂明桂 4297 顫抖症神波刀治療	楊玉婉(女) 6136 含整合照護門診	許怡婷(女) 11835 帕金森氏症	劉崇祥 198診 (約診)	
		197 蔡崇豪 8079 顫抖症神波刀治療	196診 劉崇祥 3819 197診 蔡崇豪 8079 顫抖症神波刀治療	楊玉婉(女) 6136 帕金森氏症	曾鈞宏 8333	196診 黃匯淳(女) 12483 197診 黃虹瑜(女) 15778	葉建治 13493	
	下午	191 教 黃偉師 2742	198診 黃偉師(約診) 191診 黃虹瑜(女) 15778	191診 盧菁華(女) 7381 197診 蔡昇達 27056	陳冠妃(女) 11866		神經自費健檢 星期二下午14:00 呂明桂醫師 星期四下午14:00 黃匯淳醫師 年輕型中風門診 星期三上午 郭育呈 輝躍門診 星期日上午劉崇祥 星期二上午楊玉婉 星期六上午劉崇祥	
		192 盧菁華(女) 7381	黃匯淳(女) 12483	黃匯淳(女) 12483	許怡婷(女) 11835 含整合照護門診			
		193 黃虹瑜(女) 15778	郭育呈 24943	林剛旭 15926	193診 蔡銘駿 22570 195診 黃虹瑜(女) 15778			
		195 許致善 12712	196診 李正淳 3084 195診 許怡婷(女) 11835	王韋竣 17141 含整合照護門診	197診 曾鈞宏 8333 196診 楊依倩(女) 17123	黃虹毓 203診14874 含整合照護門診(約診)		
	晚上	191 曾鈞宏 8333	呂明桂 4297 顫抖症神波刀治療	郭育呈 24943	陳冠妃(女) 11866	陳炳銀 7944	陳冠妃醫師 2/10.2/11 休假 黃匯淳醫師 2/28 休假 敖瑪醫師 2月份 休假 林馥郁醫師 2/5.2/22 休假 楊玉婉醫師 2/3~2/7 休假 蔡崇豪醫師 2/2~2/5 休假	
	192 黃虹瑜(女) 15778	王韋竣 17141	林馥郁(女) 29174	蔡昇達 27056				

◎熱水器應避免安裝於通風不良(加裝門窗等)之處所

外科部 胸腔外科(286-289診癌症中心大樓1、2樓) Thoracic Surgery								胸腔外科
時段	診間	星期一 MON (3.10.17.24)	星期二 TUE (4.11.18.25)	星期三 WED (5.12.19.26)	星期四 THU (6.13.20.27)	星期五 FRI (7.14.21.28)	星期六 SAT(1.8.15.22.29)	
上午	288	陳品儒 6035	陳建光 135診 10163	陳建勳 282診 21996		呂庭聿 15309	林昱森 289診 17445	
	289		林昱森 17445	方信元 17573 癌症免疫細胞治療諮詢門診	教 林昱森 17445	方信元 17573 癌症免疫細胞治療諮詢門診	輝躍門診 星期五下午方信元 方信元醫師 2/26~2/28休假	
下午	289	288診高佩玉(女) 20621 289診方信元17573 癌症免疫細胞治療諮詢門診			林昱森 17445	288診 陳品儒 6035 289診 陳建光 10163		
晚上	282	陳建勳 21996	呂庭聿 246診 15309					
一般外科/消化系腫瘤、胃、腸、肝、膽、胰臟、甲狀腺、內分泌外科General Surgery/Gastroenteric Oncology 011-020診急重症中心大樓地下1樓 / 240-248急重症中心大樓2樓 281-289診癌症中心大樓2樓 / 135診癌症中心大樓1樓								一般外科
上午	246	王毓駿 020診 12181	鄭翰聰 020診 21910	陳德鴻 13001 癌症免疫細胞治療諮詢門診	曾佳瑋 020診 11814	黃俊銘 15351		
	285		楊美都 5218 癌症免疫細胞治療諮詢門診	鄭隆實 288診10919肝膽外科 癌症免疫細胞治療諮詢門診		曾佳瑋 020診 11814		
下午	286	楊宏仁 12183	陳德鴻 287診13001 癌症免疫細胞治療諮詢門診	黃信哲 135診 0056	葉俊杰 287診11805微創甲狀腺手術 癌症免疫細胞治療諮詢門診	楊宏仁 12183	許士超 12722 癌症免疫細胞治療諮詢門診	
	240	黃信哲 135診 0056	陳聖賢 288診 15730	135診黃信哲0056 246診陳德鴻13001 癌症免疫細胞治療諮詢門診	285診楊美都5218 286診許士超12722 癌症免疫細胞治療諮詢門診	陳聖賢 287診 15730		
晚上	287	葉俊杰 11805微創甲狀腺手術 癌症免疫細胞治療諮詢門診	許家豪 10759	288診鄭隆實肝膽外科(約診) 020診王毓駿12181	鄭翰聰 020診 21910	楊宏仁 286診12183 (甲狀腺外科)		
	288	黃俊銘 15351	林建德 287診 15791	林建德 15791	許士超 286診12722 癌症免疫細胞治療諮詢門診			
		鄭隆實 011診10919肝膽外科 癌症免疫細胞治療諮詢門診		許家豪 287診 10759	葉俊杰 287診11805 癌症免疫細胞治療諮詢門診			
急症外科(020診急重症中心地下一樓/287診癌症中心大樓2樓) Acute Care Surgery								急症外科
		(上午)王毓駿 020診 12181	(上午)鄭翰聰 020診21910 (下午)許家豪 287診10759	(下午)王毓駿 020診12181 (晚上)許家豪 287診10759	(上午)曾佳瑋 020診11814 (下午)鄭翰聰 020診21910	(上午)曾佳瑋 020診 11814		
減重外科(癌症中心大樓2樓) Bariatric & Metabolic Surgery(糖尿病、減重手術及各式腹腔鏡手術)諮詢專線:04-22052121分機1641								減重外科
上午	288		陳德鴻 287診13001 癌症免疫細胞治療諮詢門診	陳德鴻 246診13001 癌症免疫細胞治療諮詢門診	鄭仔書 286診 27417	鄭仔書 287診 27417	許士超 286診12722 癌症免疫細胞治療諮詢門診	
下午	286		教 鄭仔書(女) 27417	陳德鴻 246診13001 癌症免疫細胞治療諮詢門診	許士超 12722 癌症免疫細胞治療諮詢門診			
晚上	286				許士超 12722 癌症免疫細胞治療諮詢門診			
乳房腫瘤(急重症大樓2樓) Breast Oncology/乳房重建自費門診(兒童醫院11樓)								乳房腫瘤
上午	241	劉良智 7495 AI門診 癌症免疫細胞治療諮詢門診	吳曜充 28097AI門診 癌症免疫細胞治療諮詢門診	劉良智 7495 乳房治療第二意見諮詢 AI門診 癌症免疫細胞治療諮詢門診	劉良智 7495 AI門診 癌症免疫細胞治療諮詢門診	吳曜充 28097AI門診 癌症免疫細胞治療諮詢門診	吳曜充 28097AI門診 癌症免疫細胞治療諮詢門診	
	243	陳芝蓉(女)10778	陳芝蓉(女)10778		286診鄭仔書(女)27417 243診吳建廷31690 癌症免疫細胞治療諮詢門診	陳芝蓉(女) 10778	黃至豪 22651	
下午	240	王惠暢(約診)		吳建廷 243診31690 癌症免疫細胞治療諮詢門診	240診王惠暢(約診) 243診吳建廷31690 癌症免疫細胞治療諮詢門診	黃至豪 22651	陳芝蓉醫師2/28休假 吳曜充醫師2/28休假 吳建廷醫師2/18~2/20休假	
晚上	240			黃至豪 22651				
肝臟移植門診(癌症中心大樓2樓) Liver Transplantation								肝臟移植門診
上午	288			鄭隆實 10919				
晚上	011	鄭隆實 10919 急重症大樓地下1樓						
大腸直腸肛門外科、大腸直腸腫瘤(癌症中心大樓2樓) Colorectal Surgery/Colorectal Oncology								大腸直腸肛門外科
上午	282	謝明皓 24434	王輝明 96594		王輝明 96594			
	283	柯道維 18047 癌症免疫細胞治療諮詢門診	陳奕彰 20606 癌症免疫細胞治療諮詢門診	陳宏彰 96591	柯道維 18047 癌症免疫細胞治療諮詢門診	陳自諒 1757(大腸直腸 癌手術特別門診)	蔡元耀 18915	
下午	285				陳奕彰 20606 癌症免疫細胞治療諮詢門診	陳宏彰 96591	張仲吉醫師2/28休假	
	282	蔡元耀 285診 18915	張仲吉 283診12285 癌症免疫細胞治療諮詢門診	謝明皓 24434	江驊哲 8036	張仲吉 12285 癌症免疫細胞治療諮詢門診		
晚上	282				陳奕彰 20606 癌症免疫細胞治療諮詢門診			
心臟外科(急重症大樓2樓) Cardiac Surgery								心臟外科
上午	245	李明禮 5770	林暉翰(更名林有薰) 10760 主動脈疾病	許智翔 29458	林俊閔 288診 34698	李明禮 135診 5770	吳青峯 11703	
	246	陳勁辰 33796	246診 吳青峯 11703 288診 林俊閔 34698		李秉純 6789 複雜性心血管手術		輝躍門診 星期四上午林暉翰 林有薰醫師2/6,2/7休假 唐奇峯醫師2/6~2/10, 2/20~2/24休假 李明禮醫師2/20~2/23休假 李秉純醫師2/1~2/9休假	
下午	245	李秉純 6789 心室輔助器、心臟移植	丁志中 7369 下午14:00開始看診	李明禮 5770	林暉翰(更名林有薰) 10760 /連文西藥調修補	丁志中 7369 下午14:00開始看診		
	246	許智翔 29458	許智翔 29458		李明禮 5770	吳青峯 11703		
晚上	246	246診 許智翔 29458 286診 林俊閔 34698		陳勁辰 33796	林暉翰(更名林有薰) 245診10760 心衰諮詢	陳勁辰 246診 33796		
美容醫學中心(666·669診兒童醫院11樓) Aesthetic Medical Center / 整形外科(132-135診癌症中心大樓1樓) Plastic Surgery								整形外科
上午	132	陳宏基 19722	李建智 33977	黃宗君 21920	陳宏基 19722	陳信翰 13749	施秉庚 20827	
	133	張長正 29279			張長正 29279		劉恩璋醫師2月份休假 施秉庚醫師2/3,2/10, 2/17,2/24休假	
下午	132	劉恩璋 133診 18460	施秉庚 20827	廖力穎(女) 18484		黃宗君 21920		
	133			林穎聖 35080	廖力穎(女) 18484	施秉庚 20827		
晚上	132	施秉庚 20827		李建智 33977	廖力穎(女) 133診 18484			
上午	666	黃宗君 21920	張廖年峰 15728	陳信翰 13749	李建智 33977	施秉庚 20827	陳信翰 13749	
	669		張長正 29279	羅玉佩(女) 18440(約診) (2/5,2/19)	羅玉佩(女)18440	許致榮(約診)	輝躍門診 星期二下午張長正	
下午	666		陳信翰 13749	李建智 33977	張家寧(女) (2/27) 約診	陳建宇 17037		
	669	張長正 29279	張廖年峰(約診)		張長正 29279	廖力穎(女) 18484		
晚上	666	陳宏基 19722						

※666·669診為美容醫學、乳房重建、植髮健髮自費門診(兒童醫院11樓) 諮詢專線：04-22030777或22052121分機2020

神經外科 (急重症中心大樓地下1樓) Neurosurgery *持職災單就診則免繳健保部分負擔、住院膳食費減半							
時段	診間	星期一 MON (3.10.17.24)	星期二 TUE (4.11.18.25)	星期三 WED (5.12.19.26)	星期四 THU (6.13.20.27)	星期五 FRI (7.14.21.28)	星期六 SAT(1.8.15.22.29)
上午	022	鄭宇凱 22423 內視鏡、脊椎	鄭宇凱 22423	021診洪誠澤15807 022診邱正迪 22459微創脊椎	林宏霖 7480	李漢忠 5870 癌症免疫細胞治療諮詢門診	郭政宏 021診 14299
	023	李漢忠 5870 癌症免疫細胞治療諮詢門診	劉俊麟 13186 癌症免疫細胞治療諮詢門診	劉俊麟 13186 癌症免疫細胞治療諮詢門診	劉俊麟 13186 癌症免疫細胞治療諮詢門診	李文源 5122	劉俊麟 13186 癌症免疫細胞治療諮詢門診
	025	021診 蕭奕翰 18309 025診 郭政宏 14299	林宏霖 7480 腦下垂體手術	陳肇烜 13407 微創脊椎	周德陽 5057 癌症免疫細胞治療諮詢門診	021診陳春忠6407 癌症免疫細胞治療諮詢門診 025診魏高泰11816 癌症免疫細胞治療諮詢門診	
	026	陳德誠 16240 脊椎外科	陳肇烜 13407	陳德誠 16240 脊椎外科	陳春忠 6407腦瘤、腦血管 癌症免疫細胞治療諮詢門診	周德陽 5057 癌症免疫細胞治療諮詢門診	陳肇烜 13407
下午	022	邱正迪 22459 脊椎外科	巫智穎 14345	021診李文源 5122 022診邱正迪 22459微創脊椎	鄭宇凱 22423	陳肇烜 13407	輝耀門診 星期四上午陳德誠 星期五上午邱正迪
	023	李漢忠 5870 癌症免疫細胞治療諮詢門診	魏高泰 11816 癌症免疫細胞治療諮詢門診	陳哲圃 18914	陳哲圃 18914	魏高泰 11816 癌症免疫細胞治療諮詢門診	
	025	陳肇烜 021診 13407	周德陽 5057 加馬刀手術 癌症免疫細胞治療諮詢門診	李漢忠 5870		江忠穎 16854	林宏霖醫師 2/14.2/21 休假
	026	陳德誠 16240 疼痛手術	陳春忠 6407腦瘤、腦血管 癌症免疫細胞治療諮詢門診	陳德誠 16240	林宏霖 7480 腦瘤、血管瘤	郭政宏 021診 14299	
晚上	022	022診邱正迪 22459脊椎外科 025診林鈺翔 25211	023診許璋麟15677 213診鄭宇凱22423(兒童醫大樓)	魏高泰 023診11816 癌症免疫細胞治療諮詢門診	郭政宏 021診 14299	蕭奕翰 025診 18309	
	026	魏高泰 023診11816 癌症免疫細胞治療諮詢門診	022診陳哲圃 18914 026診林宏霖 7480	025診林鈺翔 25211 026診蕭奕翰 18309	陳春忠 6407 癌症免疫細胞治療諮詢門診	023診許璋麟 15677 026診林宏霖 7480	

\* 腦瘤：周德陽、李漢忠、陳春忠、鄭宇凱、林宏霖、魏高泰 \* 兒童神經外科：劉俊麟、鄭宇凱 \* 兒童神經外科：劉俊麟、鄭宇凱  
 \* 脊椎：周德陽、李文源、李漢忠、劉俊麟、陳德誠、邱正迪、魏高泰、蕭奕翰、陳春忠 \* 加馬刀：周德陽、林宏霖  
 \* 功能性手術(巴金森氏症、幹細胞治療、疼痛手術)新藥試驗：鄭宇凱、陳德誠、劉俊麟 \* 腦中風：陳春忠、李漢忠、鄭宇凱、林宏霖、魏高泰  
 \* 腦出血防治門診：星期一早上李漢忠、星期四下午鄭宇凱、星期五早上陳春忠、星期五上午魏高泰、星期五晚上林宏霖  
 \* 腦血管重建門診(約診)：顱內支架、動脈血管成形術(血管擴張術) 諮詢分機：5004、5059 \* 腦外傷：陳德誠、劉俊麟、李文源、邱正迪、蕭奕翰

肥胖專門—國際代謝形體醫學中心 (癌症中心大樓6樓)-內外科減重、糖尿病手術、減重後拉皮手術、家醫科 諮詢專線：04-22052121轉 7688							
上午	601		辛明哲 29505 代謝外科： 減重及糖尿病手術	辛明哲 29505 代謝外科： 減重及糖尿病手術	黃致錕 94603 代謝外科：減重及糖尿病手術(含減重手術重建特診)	辛明哲 29505 代謝外科： 減重及糖尿病手術	黃致錕 94603 代謝外科：減重及糖尿病手術(含減重手術重建特診)
	602			陳彥州 29577 減重術後與產後贅皮手術，各式整形	鄭婉汝(女) (約診) 抗壓減重	陳彥州 29577 減重術後與產後贅皮手術，各式整形	徐華穗(女) 8044 內科減重
	603			劉家嘉(女) 31271		劉家嘉(女) 31271 (2/14.2/28)	劉家嘉(女) 603診31271 內科減重 (2/1.2/15.2/29)
下午	601				辛明哲 29505 代謝外科： 減重及糖尿病手術		黃致錕醫師2/1.2/8 休假 劉家嘉醫師2/1 休假
	602			陳彥州 29577 減重術後與產後贅皮手術，各式整形	陳彥州 29577 減重術後與產後贅皮手術，各式整形		
	603			劉家嘉(女) 31271	劉家嘉(女) 31271 家醫科(含內外科減重與代謝症候群)		
晚上	602				林文元 10648 內科減重		

\* 微創減重手術(腹腔鏡胃繞道、胃縮小、胃束帶、胃束帶摺疊各式減肥手術)、糖尿病手術、腹腔鏡肝膽腸胃胰消化道手術：黃致錕、辛明哲  
 \* 內外科減重與復胖處理、減重代謝手術評估追蹤、代謝症候群治療、家醫科：劉家嘉  
 \* 各式美容手術、微整型、減重後體雕、抽脂、隆乳、顯微手術與傷口照護：陳彥州 \* 內科減重及家醫科：林文元、徐華穗

泌尿科 (立夫醫療大樓3樓) Urology							
上午	301	張兆祥 8395 癌症免疫細胞治療諮詢門診	葉進仲 1436	連啟舜 12506	葉進仲 1436	葉進仲 1436	張議徽 21959
	302	李宗叡 (約診)		謝博帆 17341 癌症免疫細胞治療諮詢門診		鄒頡龍 305診 6573	王又德 305診 27065
	303	黃志平 305診17561 癌症免疫細胞治療諮詢門診	張士三 1543		陳汶吉 0283	張士三 1543	謝博帆醫師 2/6~2/14 休假 張兆祥醫師 2/12~2/15 休假
下午	301		陳汶吉 305診 0283	張議徽 21959	張兆祥 8395 癌症免疫細胞治療諮詢門診	連啟舜 12506	
	302	陳國樑 7912 癌症免疫細胞治療諮詢門診			李宗叡 (約診)	劉文斌 25441	
	303		王又德 27065			鄒頡龍 305診6573 婦女泌尿特別門診	
晚上	303	葉進仲 1436	蕭博任 302診 20932	陳汶吉 0283	陳冠亨 302診 18149	王又德 301診 27065	

泌尿腫瘤科 (癌症中心大樓地下1樓) Genitourinary Oncology							
上午	033	蕭博任 20932	楊啟瑞 8657 癌症免疫細胞治療諮詢門診	張兆祥 8395(博文西、微創) 癌症免疫細胞治療諮詢門診	楊啟瑞 8657 癌症免疫細胞治療諮詢門診	蕭子玄 039診 15723	陳冠亨 18149
	035	謝博帆 039診17341 癌症免疫細胞治療諮詢門診		李宗叡 (約診)	謝博帆 039診17341 癌症免疫細胞治療諮詢門診		輝耀門診 星期二下午連啟舜 星期三上午黃志平 星期五上午楊啟瑞
下午	033	張議徽 21959		張兆祥 8395 癌症免疫細胞治療諮詢門診	石欣衛 039診 13466	吳錫金 4746 癌症免疫細胞治療諮詢門診	
	035	連啟舜 12506	邱鴻傑 20555	黃志平 17561 癌症免疫細胞治療諮詢門診	張議徽 21959	楊有容 (約診)	

骨科 (急重症中心大樓地下1樓) Orthopedics *了解職災保險保障，只要符合請領條件，千萬別放棄權益							
上午	013		郭書瑞 27714	柯智淵 14333 人工關節	林宗立 18144 機械手臂	邱詠証 29012 顯微肢體重建	郭書瑞 27714
	015	陳賢德 2326 脊椎外科	許晉榮 5983 骨外傷	謝尚霖 23681 人工關節	許晉榮 5983 運動醫學	陳賢德 2326 (3D電腦 導航) 導航脊椎微創手術	謝尚霖 011診23681 運動醫學
	016	林宗立 18144 微創人工關節	羅元舜 17339 脊椎外科	陳英豪 5270 一般骨科	陳衍仁 13651 脊椎外科	陳英豪 5270 一般骨科	張建鈞 20695 微創脊椎 電腦導航
	017	蔡俊灝 7940	郭建忠 4306	王世杰 18231 骨外傷	郭建忠 4306	洪誌鴻 10227 運動醫學	
	019	林承志 1449 褥瘡治療	洪誌鴻 10227 人工關節	林承志 1449 糖尿病足	洪誌鴻 10227 人工關節機械手臂	張建鈞 20695 微創人工關節	蕭龐軒 18528 疼痛治療
	011	馮逸卿 1762	許弘昌 4749 人工關節-機械手臂	邱詠証 29012 手外科	許弘昌 4749 人工關節	謝尚霖 23681 人工關節	柯智淵醫師 2/10~2/15 休假 王世杰醫師2/1~2/9 休假 張建鈞醫師 2/7.2/14.2/21.2/28 休假 陳賢德醫師2/28 休假 郭建忠醫師 2/20~2/22 休假 許弘昌醫師2/28 休假 許晉榮醫師2/27 休假 郭書瑞醫師2/8 休假
下午	015		許晉榮 5983 旋轉肌袖微創手術	陳賢德 2326 脊椎內視鏡手術	許晉榮 5983 膝關節微創機械手臂		
	016	林宗立 18144 關節感染	羅元舜 17339 脊椎畸形矯正	蔡俊灝 7940 人工關節	陳衍仁 13651	柯智淵 14333 顯微肢體重建	
	017		郭建忠 4306 足踝骨科	王世杰 18231 骨外傷	羅元舜 17339 兒童脊椎 外科、脊椎翻修手術	蕭龐軒 18528 疼痛治療	
晚上	019	林承志 1449 手外科	朱利平 30886 脊椎外科	林承志 1449 手外科	朱利平 30886 脊椎外科	張建鈞 20695 微創脊椎內視鏡	
	011	馮逸卿 1762	洪士杰 013診96743 細胞治療諮詢	邱詠証 29012 人工關節	013診 林宗立18144人工關節感染 212診 郭建忠4306(兒童醫院)	許弘昌 4749 運動醫學	
晚上	019	郭書瑞27714 A門診	019診朱利平 30886 011診邱詠証29012限肢體創傷重建	柯智淵 14333 手外科	蕭龐軒 015診18528 疼痛治療	012診許弘昌(約診)限膝關節注射 017診朱利平30886脊椎外科	

\* 了解職災保險保障，只要符合請領條件，千萬別放棄權益



**婦產科部 女性整合門診 (復健醫療大樓1樓)**

時段 診間 星期一 MON (3.10.17.24) 星期二 TUE (4.11.18.25) 星期三 WED (5.12.19.26) 星期四 THU (6.13.20.27) 星期五 FRI (7.14.21.28) 星期六 SAT(1.8.15.22.29)

**女性特別門診 (復健醫療大樓1樓) Women's Health Clinic**

上午	171	婦女癌症篩檢	婦女癌症篩檢	婦女癌症篩檢	婦女癌症篩檢	婦女癌症篩檢	婦女癌症篩檢
	176		陳慧毅 2166 更年期特別門診				
下午	171	婦女癌症篩檢	婦女癌症篩檢	婦女癌症篩檢	婦女癌症篩檢	婦女癌症篩檢	

**一般婦產科 (復健醫療大樓1樓、799診-立夫7樓生殖醫學中心) Obstetrics and Gynecology**

上午	173	邱燦宏 3861	周明明 95224	邱燦宏 3861	黃則立 12971	周明明 95224	蘇俊維 10761
	175	許希珍(女) 22284	林武周 0562內視鏡婦癌 癌症免疫細胞治療諮詢門診		張維君 1433 癌症免疫細胞治療諮詢門診	教 洪耀欽 C73診婦癌暨 陰道鏡教學約診	袁嘉駿 23397
	176		陳慧毅 2166 更年期特別門診	陳慧毅 2166 婦女尿失禁	何 銘 4798 多胞胎減胎術	黃佩真(女) 27333	陳怡燕(女) 20092
	177	張維君 1433 癌症免疫細胞治療諮詢門診	許希珍(女) 22284	教 周明明 95224 高危險妊娠	張穎宜(女) 4754內視鏡手術 癌症免疫細胞治療諮詢門診	蘇俊維 10761	陳慧毅 2166 子宮頸癌
	178	袁嘉駿 23397		陳怡燕(女) 20092	袁嘉駿 23397	許希珍(女) 22284	
	179	楊東川 0288不孕症門診、 一般門診、更年期門診	黃佩真(女) 27333	楊東川 0288 人工受孕試管嬰兒		楊東川 0288 人工受孕試管嬰兒	
下午	173	邱燦宏 (約診)	邱燦宏 3861 高危險妊娠	邱燦宏 (約診)	黃則立 12971	邱燦宏 3861	周泰甫醫師 2/14~2/21休假
	175	葉聯舜 0289 癌症免疫細胞治療諮詢門診	林武周 0562(約診) 內視鏡骨盆重建	黃則立 12971	張維君 1433 (約診) 癌症免疫細胞治療諮詢門診	何 銘 4798	
	176	何 銘 4798	陳慧毅 (約診)	何 銘 4798	何 銘 (約診)	黃佩真(女) (約診)	
	177	張維君 (約診)		蘇俊維 10761 產前遺傳諮詢	張穎宜(女) (約診)	蘇俊維 (約診)	
	178	林士新 9035		陳怡燕(女) (約診)			
	179	教 楊東川 (約診) 多囊性卵巢		楊東川 (約診)			
晚上	173	楊稚怡(女) 24455	邱燦宏 (約診)	呂曜安 28704	黃佩真(女) 27333	邱燦宏 (約診)	
	175	葉聯舜 (約診)	林武周 (約診)	黃則立 (約診)	陳怡燕(女) 20092 高危險妊娠	何 銘 (約診)	
	176	何 銘 (約診)	黃則立 12971	何 銘 (約診)	黃則立 (約診)	宋鈺雯(女) 22036	
	177		蘇俊維 10761	蘇俊維 (約診)		黃千竹(女) 20267	
	178	袁嘉駿 23397		陳怡燕(女) 20092 (約診)	郭家寧(女) 22047	周泰甫 22062	
	179			張珈瑋(女) 22052	楊東川 0288 人工受孕試管嬰兒		

**不孕症門診(復健醫療大樓1樓、799診-立夫7樓生殖醫學中心) Infertility Clinic**

上午	177	許希珍(女) 22284	許希珍(女) 22284		黃佩真(女) 176診 27333	
	178				許希珍(女) 22284	
	179	楊東川 0288不孕症門診、 一般門診、更年期門診	黃佩真(女) 27333	楊東川 0288 人工受孕試管嬰兒		楊東川 0288 人工受孕試管嬰兒
	799	黃佩真(女) (約診)	楊東川 (約診)		許希珍(女) (約診)	
下午	176				黃佩真(女) (約診)	
	179	楊東川 (約診)		楊東川 (約診) 人工受孕試管嬰兒		
	799	黃佩真(女) (約診)	楊東川 (約診)		許希珍(女) (約診)	
晚上	179			楊東川 0288 人工受孕試管嬰兒		

**婦科腫瘤(癌症中心大樓地下一樓) Gynecologic Oncology**

上午	036	教 葉聯舜 0289 癌症免 疫細胞治療諮詢門診		葉聯舜 0289 癌症免疫細胞治療諮詢門診	林武周 0562 癌症免疫細胞治療諮詢門診	張維君 1433 癌症免疫細胞治療諮詢門診
	037	洪耀欽 6375 癌症免疫細胞治療諮詢門診	教 張穎宜(女) 4754 癌症免 疫細胞治療諮詢門診		洪耀欽 6375 癌症免疫細胞治療諮詢門診	陳慧毅 2166
下午	036			葉聯舜 (約診)	林武周 (約診)	
	037	洪耀欽 (約診)	張穎宜(女) 4754 癌症免 疫細胞治療諮詢門診		洪耀欽 (約診)	洪耀欽 (約診)

**婦女就醫須知：**

- 產科醫師：周明明、邱燦宏、何銘、蘇俊維、陳怡燕、袁嘉駿
- 婦女癌症篩檢包含子宮頸抹片檢查、乳房攝影檢查，請持健保卡就醫，不需掛號費：
  - 子宮頸癌篩檢 (子宮頸抹片)：年滿30歲婦女，一年內未做過子宮頸抹片者。
  - 乳癌篩檢 (乳房攝影；需預約檢查)：年滿45-69歲婦女或年滿40-44歲 (二等親內曾患乳癌者)，二年內未做過乳房攝影檢查者。
- 各項諮詢專線，歡迎多加利用：
  - 婦女各類疾病保健及日常保健諮詢：婦科衛教室(分機4145)
  - 懷孕婦女孕產期前後健康諮詢與衛生教育諮詢：產科衛教室(分機4144)
  - 院內24小時哺乳服務專線：22021995
  - 衛生福利部國民健康署更年期保健諮詢服務專線：0800-005107
  - 衛生福利部國民健康署孕產婦關懷諮詢服務專線：0800-870870
- 本院提供以下特殊檢查，如欲瞭解詳情，可於婦產科各門診時段洽詢主治醫師或來電諮詢婦產科衛教室，各項檢查時段如下：
  - 第一孕期唐氏症篩檢：星期二下午陳怡燕醫師、星期三上午袁嘉駿醫師
  - 婦癌暨陰道鏡教學約診 (教 C73診)：星期五上午洪耀欽
  - 高層次超音波：星期一上午張慧怡醫師、下午洪洵甄醫師，星期二上午何銘醫師，星期三下午袁嘉駿醫師，星期四上午張慧怡醫師、下午洪洵甄醫師，星期五上午何銘醫師、下午陳怡燕醫師
  - 高層次骨盆底功能障礙立體超音波：星期三下午陳慧毅
- 本院提供優質母乳哺育環境，於下列地點設置哺乳室，歡迎多加利用：(1)兒童醫院二樓兒科門診區 (2)復健醫療大樓一樓婦產科門診區 (3)癌症中心大樓一、二樓 (4)急重症醫療大樓1樓兒科診療區。

女性整合門診 (提供常見婦女健康問題、更年期問題、婦女身心問題及不孕症等醫療服務。)

**眼科 (第一醫療大樓1樓) Ophthalmology** 為了完成詳細的檢查，夜診病人請於晚上8點前報到 \* 相關職災權益，可洽診間及各棟批價掛號櫃台

眼科

時段	診間	星期一 MON (3.10.17.24)	星期二 TUE (4.11.18.25)	星期三 WED (5.12.19.26)	星期四 THU (6.13.20.27)	星期五 FRI (7.14.21.28)	星期六 SAT(18.15.22.29)
上午	101	蔡宜佑 6443 AI門診	蔡宜佑 6443 AI門診		蔡宜佑 6443 AI門診	謝宜靜(女) 13465	蔡宜佑 近視雷射(約診) AI門診
	102	孟平平(女) 24676	林正明 4301 AI門診		謝宜靜(女) 13465	林正明 4301 AI門診	謝宜靜(女) 13465
	103	陳文祿 7871 AI門診	田彭太 11892	陳文祿 7871(約診) AI門診	田彭太 11892	陳文祿 7871 AI門診	夏寧憶(女) 18415
	105	邵儀菁(女) 30788	賴俊廷 30292	龔偉勳 23246	蘇振文 111診 27057	賴俊廷 30292	邵儀菁(女) 30788
	106			張丞賢 83345	張丞賢 83345	顧蔚寧(女) 25793	
	108	田彭太 11892	林純如(女) 24029	林純如(女) 24029	林純如(女) 24029	林純如(女) 24029	崔永平 10754
	109	江鈞綺(女) 10019	李宥伶(女) 22125	江鈞綺(女) 10019	江鈞綺(女) 10019	李宥伶(女) 22125	江鈞綺(女) 10019
	110		崔永平 111診 10754	邵儀菁(女) 30788	吳映萱(女) 18146	邵儀菁(女) 30788	
	112		林慧茹(女) 2396	林慧茹(女) 2396(約診 2/5.2/19)	林慧茹(女) 2396	崔永平 111診 10754	林慧茹(女) 2396 (2/1.2/15.2/29)
下午	102	張丞賢 106診 83345	林正明 4301 AI門診	林正明 4301 AI門診	張丞賢 106診 83345 (甲狀腺特別門診)		*
	103	蔡宜佑 101診 6443 AI門診		陳文祿 7871 AI門診	田彭太 11892		江鈞綺醫師2/1休假 謝宜靜醫師2/28休假 李宥伶醫師2/28休假
	108	田彭太 11892	夏寧憶(女) 110診 18415	夏寧憶(女) 101診 18415		黃祐得 101診 31229	林純如醫師 2/13.2/14休假
	109		吳映萱(女) 18146	賴俊廷 105診 30292	顧蔚寧(女) 25793	吳映萱(女) 18146	林正明醫師 2/11.2/28休假
	111		蘇振文 27057	林慧茹(女) 112診 2396 (2/5.2/19)	王奕 110診 24688		
晚上	101	崔永平 10754	賴俊廷 105診 30292	吳映萱(女) 18146	夏寧憶(女) 18415	謝宜靜(女) 13465	

\* 眼角膜：蔡宜佑、江鈞綺、謝宜靜、吳映萱 \* 眼整形、眼部美容：張丞賢、江鈞綺、吳映萱 \* 甲狀腺眼病變、眼窩腫瘤：張丞賢  
 \* 兒童眼科：林慧茹、崔永平、謝宜靜、夏寧憶 \* 雙眼視覺功能訓練：謝宜靜、夏寧憶 \* 近視雷射：蔡宜佑、林慧茹、江鈞綺、謝宜靜  
 \* 葡萄膜科：林純如、林正明、夏寧憶 \* 青光眼暨眼神經：呂大文、邵儀菁、崔永平、蘇振文 \* 屈光：林慧茹、崔永平、謝宜靜、夏寧憶  
 \* 角膜塑型鏡片：林慧茹、江鈞綺、謝宜靜、夏寧憶 \* 視網膜：陳文祿、林正明、林純如、田彭太、賴俊廷、夏寧憶、蘇振文

耳鼻喉科

**耳鼻喉科 (第一醫療大樓1樓) Otorhinolaryngology(ENT)**

上午	115	林子婷(女) 34062	林嘉德 6355	林子婷(女) 34062	鄒永恩 6638 癌症免疫細胞治療諮詢門診	盧建吉 18449 癌症免疫細胞治療諮詢門診	林子傑 10164
	116	黃得韻(女) 11899	施亮均 14365	黃得韻(女) 11899	王清源 11466	黃得韻(女) 11899	邱建仁 15740
	117	戴志展 3485	戴志展 3485 鼻竇炎特別門診	戴志展(約診)	林嘉德 6355	林子婷(女) 34062	藍偉哲 18546
	118	施亮均 14365	118診 黃純惟 15709 120診 藍偉哲 18546	林子傑 10164			盧建吉 18449 癌症免疫細胞治療諮詢門診
下午	115	鄒永恩 6638 癌症免疫細胞治療諮詢門診	林子傑 10164	林嘉德 6355	施亮均 14365	林嘉德 6355	林子婷醫師2/28休假 花俊宏醫師 2/3~2/6休假
	116	王清源 11466	王清源 11466	鄒永恩 6638 睡眠呼吸中止症特別門診 癌症免疫細胞治療諮詢門診	藍偉哲 18546	邱建仁 15740	
	117	戴志展 3485		邱建仁 15740	戴志展 3485	施亮均 14365	
	118	盧建吉 18449 癌症免疫細胞治療諮詢門診	詹日全 21001	藍偉哲 18546	黃純惟 15709		
晚上	117	林子傑 10164	盧建吉 18449 癌症免疫細胞治療諮詢門診	邱建仁 15740	藍偉哲 116診 18546	黃純惟 15709	

\* 耳症及眩暈：林嘉德、王清源、鍾雄光 \* 鼻症及過敏：戴志展、黃得韻 ※耳鼻喉科夜間門診沒有提供聽力檢查、鑑定、小兒聽力檢查

**口腔咽喉頭頸部腫瘤 (癌症中心大樓地下1樓) Head and Neck Oncology**

上午	031	花俊宏 3797 癌症免疫細胞治療諮詢門診	蔡銘修 031診5121 癌症免疫細胞治療諮詢門診	031診蔡銘修5121口腔白斑特別門診 032診詹日全21001	花俊宏 3797 癌症免疫細胞治療諮詢門診	031診蔡銘修5121 癌症免疫細胞治療諮詢門診 032診邱建仁15740	* 口腔癌、頭頸部腫瘤： 蔡銘修、花俊宏、詹日全
下午	032		(上午)盧建吉 032診18449 癌症免疫細胞治療諮詢門診		花俊宏 031診3797 癌症免疫細胞治療諮詢門診	詹日全 21001	

高壓氧

**高壓氧門診 (第一醫療大樓2樓) Hyperbaric Oxygen Therapy Clinic**

上午	201	廖偉志 11860					
下午	201	杭良文 2292	林裕超 10001	夏德椿 1914	鄭文建 14321		

營養諮詢

**營養諮詢自費門診 (立夫醫療大樓2樓) Nutrition Consultation Clinic**

體重控制、糖尿病、妊娠糖尿病、腎臟病、高血脂、心臟病、痛風及疾病營養、小兒營養、副食品添加、癌症及腸胃道術後營養、居家管灌營養諮詢、骨質疏鬆症等一般疾病

下午	253	林昱昕 32297 (營養師)	陳郁雅 22396 (營養師)	蘇鈺雯 16154 (兒科營養師)	吳靜茹 25953 (營養師)	劉上宇 29610 (營養師)	(上午)陳郁雅 22396 (營養師)
----	-----	-----------------	-----------------	-------------------	-----------------	-----------------	---------------------

**腫瘤營養諮詢自費門診 (癌症中心大樓2樓) Nutrition Care**

上午	285		楊美都 5218		(下午)楊美都 5218		
----	-----	--	----------	--	--------------	--	--

放射腫瘤科

**放射腫瘤科 (癌症中心大樓地下2樓) Radiation Oncology**

上午	051	陳尚文 4634	楊世能 4635	梁基安 4615 癌症免疫細胞治療諮詢門診	賴宥良 22687	王耀慶 17473	吳偉樑 22016
	052	王耀慶 17473	林膺峻 13464	林膺峻 13464	王帝皓 30860	梁基安 4615 癌症免疫細胞治療諮詢門診	簡君儒 16181 癌症免疫細胞治療諮詢門診
	053	楊世能 4635	賴宥良 22687	053診 楊世能 4635 056診 吳偉樑 22016		陳尚文 4634	核子醫學科早期發現癌症新利器 正子斷層造影(PET)PET是一種非 侵犯性、高解析度、高敏感度的新 科技影像檢查，能發現隱藏的癌細 胞，是癌症預防與早期診斷治療的 利器。亦可提供老年癡呆症早期偵 測、癲癇病患術前定位及心肌梗塞 患者心肌存活率檢測等醫療服務。 朱俊男醫師2/28休假 王帝皓醫師2/28休假 林膺峻醫師2/3~2/7.2/28休假 簡君儒醫師2/28.2/29休假 梁基安醫師2/28休假 陳尚文醫師2/28休假 吳偉樑醫師2/19.2/26.2/27.2/29休假
	055	梁基安 4615 癌症免疫細胞治療諮詢門診	郭于誠 16374 癌症免疫細胞治療諮詢門診	朱俊男 14360 癌症免疫細胞治療諮詢門診	郭于誠 16374 癌症免疫細胞治療諮詢門診	簡君儒 16181 癌症免疫細胞治療諮詢門診	
下午	051	陳尚文 4634	楊世能 4635	梁基安 4615 癌症免疫細胞治療諮詢門診	賴宥良 22687	王耀慶 17473	
	052	賴宥良 22687	簡君儒 16181 癌症免疫細胞治療諮詢門診	朱俊男 14360 癌症免疫細胞治療諮詢門診	林膺峻 13464	王帝皓 30860	
	053	吳偉樑 22016	陳尚文 4634	王帝皓 30860	王耀慶 17473	林膺峻 13464	
	055	(下午)055診朱俊男14360 癌症免疫細胞治療諮詢門診 (晚上)052診吳偉樑22016	郭于誠 16374 癌症免疫細胞治療諮詢門診	郭于誠 16374 癌症免疫細胞治療諮詢門診	王帝皓 30860	朱俊男 14360 癌症免疫細胞治療諮詢門診	

◎實施防火管理場所:每半年實施一次自衛消防編組演練

家庭醫學科 (癌症中心大樓2樓(202~206診、281診)、急重症大樓地下一樓(020、021診)、立夫醫療大樓2樓(252診) Family Medicine							家庭醫學科	
時段	診間	星期一 MON (3.10.17.24)	星期二 TUE (4.11.18.25)	星期三 WED (5.12.19.26)	星期四 THU (6.13.20.27)	星期五 FRI (7.14.21.28)		星期六 SAT (1.8.15.22.29)
上午	202	洪東榮 16209 職業病門診、毒物科	詹育儒 23301	賴明美(女) 2741	賴明美(女) 2741	鍾昀庭(女) 27207		劉興潮 5144
	206	徐華穗(女) 8044 含整合照護門診	黃柏綜 16973 含戒菸及骨質門診	洪東榮 16209 職業病門診、毒物科	林正介 (約診)	謝心瑜(女) 24693		何致德 7929
	205	莊凱婷(女) 24650	賴世偉 3068	教 林文元 10648 含戒菸門診	教 賴世偉 3068	劉騏安 33068		高湘涵(女) 22081
	281	劉秋松 3350 職業病門診	林文元 10648 含戒菸門診	劉秋松 3350	簡名鍵 (約診)	林靖淳 22688		徐華穗(女) 602診8044 (癌症中心6樓)
	252	賴明美(女) 2741	王牧羣 13067 含戒菸門診	林志學 5496 含戒菸門診	教 廖俊惠 8089 老人失智憂鬱焦慮身心門診	楊沛怡(女) 18314 老人特別門診		輝躍門診 星期三下午劉秋松
	203 (兼抹片診)	孫毓平 (約診)	劉騏安 (約診)	林依亭 (約診)	鍾昀庭 (約診)	總醫師 (約診)	賴冠宇醫師2/28休假 劉興潮醫師2/1休假	
下午	202	教 林志學 205診5496 含整合照護門診	孫毓平(女) 27193	陳毓隆 205診7468 含戒菸及旅遊醫學門診	吳家鈞 33986	王牧羣 205診 13067		
	203	朱利平(約診)高齡骨質疏鬆 202診 陳宗伯 30501	林正介 2229	202診 詹育儒23301 203診 姜惠珊(女)18448	黃柏綜 16973 含骨質預防門診	黃虹毓(女) 14874 高齡失智(約診)		
	206	張恒鴻 0236 高齡整合門診	曾翌豪 205診 28501	莊凱婷(女) 24650	205診沈庭馨(女)28467 206診王君儀(女)28471	202診 賴冠宇 17152 206診 李艾玲(女)20442 中醫高齡失智		
	252	281診 盧子謙20329 252診 高湘涵(女)22081	楊沛怡(女) 281診 18314	281診 謝心瑜(女)24693 252診 戴廷羽(女)23084	281診 簡名鍵 23339 252診 楊靜玟(女)22169	蘇天怡(女)18411		
晚上	020	吳丞斌 245診18796 健檢追蹤		蔣惠榮(女) 14337 職業病門診	林文元 602診10648 含戒菸門診(癌症中心6樓)	蔡博智 022診 32376		
	021		劉秋松 3350	楊沛怡(女) 18314 含戒菸門診	胡松林 020診 13437			
職業醫學科門診、毒物科門診 (癌症中心大樓2樓、急重症大樓地下一樓(020診)) Occupational Medicine / Toxicology							職業醫學科	
上午	202	281診 劉秋松 3350 202診 洪東榮 16209 毒物科		(上午)206診 洪東榮 16209 毒物科 (上午)281診 劉秋松 3350 (晚上)020診 蔣惠榮(女)14337				輝躍門診 星期二上午洪東榮
戒菸門診 (立夫醫療大樓2樓(252診)、癌症中心大樓2樓(202、205診)、急重症大樓地下1樓(020、021診) Cigarette Cessation Clinic							戒菸門診	
上午	281		206診 黃柏綜 16973 281診 林文元 10648	252診 林志學 5496 205診 林文元 10648				陳宗伯 205診 30501
下午	202	陳宗伯 30501	楊沛怡(女) 252診 18314	陳毓隆 203診 7468		王牧羣 205診 13067		
晚上	021	王牧羣 13067		020診 蔣惠榮(女) 14337 021診 楊沛怡(女) 18314	林文元 602診 10648			
緩和醫療門診 (癌症中心大樓2樓) Palliative Medicine 預立醫療照護自費諮詢(約診) (ACP)諮詢專線：04-22052121分機1031							緩和醫療門診	
上午	206	徐華穗(女) 8044	黃柏綜 16973	(下午)預立醫療照護自費諮詢 (約診) 262診 (美德醫療大樓2樓)	(下午)黃柏綜 203診 16973			徐華穗(女) 602診 8044
老人特別門診 (立夫醫療大樓2樓) Geriatric Medicine 服務對象：多重用藥、認知功能異常、衰弱、跌倒、憂鬱等症狀之65歲以上銀髮族。							老人特別門診	
上午	252	(上午)賴明美(女) 2741 (下午)高湘涵(女) 22081	(上午)王牧羣 13067	(上午)林志學 5496 (下午)戴廷羽(女)23084	教 (上午)252診 廖俊惠 8089 憂鬱、失智症 (下午)252診 楊靜玟(女)22169	(上午)楊沛怡(女)18314 (下午)蘇天怡(女)18411		
成人疫苗注射暨旅遊醫學特別門診及成人其他疫苗 (帶狀皰疹疫苗, 子宮頸疫苗, A肝, B肝, 流感, 肺炎疫苗, 破傷風疫苗)							成人疫苗注射暨旅遊醫學特別門診	
	205	徐華穗(女) 203診 8044	(上午)林文元281診10648 (下午)陳宗伯202診30501	(上午)劉秋松281診3350 (下午)陳毓隆205診7468	(下午)黃柏綜 203診 16973			(上午)陳宗伯 30501
自費體檢門診(預防醫學中心8樓) Health Examination *自費體檢門診看診時間：星期一至星期六上午及下午							自費體檢門診	
1.一般體格檢查 2.就業勞工體檢 3.供膳勞工體檢 4.勞工保險局預防職業病健檢 5.公司與工廠外勞工巡迴體檢 6.中醫健檢 7.婚前健檢 8.保險照會體檢 9.大專院校新生體檢 10.出國留學與移民體檢(加拿大、澳洲、紐西蘭) 洽詢電話：(04)22052121轉5620-5623								
健康檢查中心約診(預防醫學中心5樓) Health Examination *洽詢電話：(04)22052121轉5620-5623							健康檢查中心約診	
1.全身高階健檢(A.心血管組套、B.防癌組套、C.腦血管組套、D.肺癌組套、E.婦女組套、F.全身核磁共振、G.睡眠檢測、H.痛風藥物基因檢測) 2.腦神經健檢								
體重控制特別門診Obesity Control Center 由肥胖醫學專科醫師群、體重控制專門營養師與運動治療師共同為您提供全面性的體重控制。							體重控制特別門診	
		辛明哲 601診減重及糖尿病手術 (癌症中心6樓)	劉家嘉(女) 603診 31271	黃致銀 601診94603減重及 糖尿病手術(含減重手術重建特診)	鄭仔書(女) 286診27417 (癌症中心2樓)	黃致銀 601診94603 減重及糖尿病 手術(含減重手術重建特診)		
		教 鄭仔書(女) 286診27417 (癌症中心2樓)	陳亮宇(女) 330診22886 (美德大樓3樓)	劉家嘉(女) 603診31271 內科減重	劉家嘉(女) 603診31271 (2/14.2/28)	徐華穗(女) 602診8044 (癌症中心6樓)		
		辛明哲 601診(約診) 減重及糖尿病手術	劉家嘉(女) 603診31271 (約診)	鄭仔書(女) 286診27417 (癌症中心2樓)	辛明哲 601診29505 代謝外科 減重及糖尿病手術 601診29505 代謝外科 減重及糖尿病手術(約診)	劉家嘉(女) 603診31271 內科減重(2/1.2/15.2/29) (癌症中心6樓)		
		晚上 蘇珊玉(女) 335診7971 美德醫療大樓3樓		晚上 林文元 602診10648 (癌症中心6樓)	晚上 蘇珊玉(女) 330診 7971 美德醫療大樓3樓			
疼痛科 (急重症大樓2樓) Orthopedics							疼痛科	
上午	240		溫永銳 95236	溫永銳 95236	溫永銳 245診 95236	歐陽欣漢 14350		歐陽欣漢醫師 2/28.2/29休假 溫永銳醫師1/16~4/15休假
下午	240	劉玉成 247診 5622	溫永銳 95236	劉玉成 5622	劉玉成 247診 5622	黎尚宜 247診 32137		
皮膚科 (181~182診復健醫療大樓1樓、168診美德醫療大樓1樓) Dermatology 鄭慧滿醫師為中西醫結合科醫師							皮膚科	
上午	181	謝旭榮 6174	181診吳伯元15645 666診張廖年峰15728(自費門診)	181診黃建仁6175 669診羅玉佩(女) (2/5.2/19) 自費門診	181診謝旭榮6174 669診羅玉佩(女)18440自費門診	181診 吳伯元15645皮膚過敏、蕁麻疹 669診 許致榮20191(約診)		吳伯元 15645 乾癬及異位性皮膚炎
	182	182診許致榮20191皮膚腫毒外科及 青春痘特別診 168診鄭慧滿(女)2227	黃建仁 6175 (限皮膚病特別門診)	182診方心禹(女)14355 168診鄭慧滿(女) 2227	張廖年峰 15728 一般門診及乾癬特別門診	方心禹(女)14355		陳建宇 17037 (2/8.2/22)
下午	181	羅玉佩(女) 18440	181診吳伯元15645 168診鄭慧滿(女)2227	181診羅玉佩(女)18440 182診吳伯元(約診)	181診陳建宇17037 182診羅玉佩(女)18440	張廖年峰 15728(一般門診 與異位皮膚病特別門診)		方心禹醫師2/28休假 張廖年峰醫師2/11. 2/22~2/24休假 羅玉佩醫師2/11休假
	182	鄭慧滿(女) 168診 (約診)	182診方心禹(女)14355 669診張廖年峰(約診)	鄭慧滿(女) 168診 (約診)	教 鄭慧滿(女) 168診 (約診)	陳建宇 666診17037 (自費美容門診)		
晚上	181	張廖年峰 15728(一般門診與 青春痘及白班特別門診)	168診鄭慧滿(女)(約診) 182診羅玉佩(女)18440	陳建宇 17037	張廖年峰 15728 一般門診 及乾癬特別門診	(下午)168診 鄭慧滿(女)2227 (晚上)168診 鄭慧滿(女)(約診)		
復健科 (復健醫療大樓2樓) Rehabilitation 針灸復健整合醫療 (331診美德醫療大樓3樓) 復健門診及治療區與針灸科融合，提供骨關節疼痛之中西整合復健治療							復健科	
上午	275	周立偉 4317 疼痛治療(浮針療法)	林千琳(女) 5699 兒童復健科	韓亭怡(女) 6741 疼痛治療(增生療法)	吳恩瑄(女) 12118 疼痛治療	楊佩瑜(女) 7857 兒童復健科		
	276	孟乃欣 6351 智能機器人訓練	吳恩瑄(女) 12118 癌症復健	楊佩瑜(女) 7857 兒童復健	周怡君(女) 10161 神經復健、機器人訓練	韓亭怡(女) 6741 癌症復健		林千琳(女) 5699
	277	277診 楊佩瑜(女)7857 331診 韓亭怡(女)6741(美德大樓3樓)	羅瑞寬 4659 骨關節及疼痛治療	孟乃欣 6351	羅瑞寬 4659 骨關節及神經復健	廖芳瑩(女) 11832 疼痛治療		廖芳瑩醫師 2/27.2/28休假
下午	275		林千琳(女) 5699	羅瑞寬 277診 4659		韓亭怡(女) 6741 癌症復健		
	276	韓亭怡(女) 6741	276診 楊佩瑜(女)7857 277診 羅瑞寬4659	孟乃欣 6351	孟乃欣 6351 心肺復健	林千琳(女) 5699		
	331	羅瑞寬 277診4659 神經復健、機器人訓練	孟乃欣 6351骨關節 復健(美德大樓3樓)	楊佩瑜(女)275診(2/12約診) 肉毒桿菌注射門診	林千琳(女) 5699	賴宇亮 277診14688 骨關節及疼痛治療		
晚上	276	楊佩瑜(女) 7857 兒童、肉毒桿菌注射	林千琳(女) 5699	韓亭怡(女) 6741	孟乃欣 6351			

## 精神科成人門診 (美德醫療大樓5樓) Psychiatry (失智諮詢特別門診)

時段	診間	星期一 MON (3.10.17.24)	星期二 TUE (4.11.18.25)	星期三 WED (5.12.19.26)	星期四 THU (6.13.20.27)	星期五 FRI (7.14.21.28)	星期六 SAT(1.8.15.22.29)
上午	561	藍先元 10669	藍先元 10669 (含失智整合門診)	鄭婉汝(女) 23972 (含戒菸門診)	黃介良 10890	藍先元 10669 (含失智整合門診)	鄭婉汝(女) 23972 (2/1.2/15.2/29)
	562	黃智佳 15892	吳博倫 11745 (約診) (含強迫症門診)		藍先元 10669	⑧吳博倫 11745 (強迫症)	李定美(女) 18148 (2/8)
	563	廖俊惠(女) 8089	563診鄭若瑟9414 ⑧566診黃介良10890含戒菸門診	廖俊惠(女) 8089 (含失智評估)	蘇冠賓 10421		廖俊惠(女) 8089 (2/8.2/22)
	565	565診 林靖容(女) 33069 566診 陳右霖 28706	黃智佳 15892 (含恐慌症)	藍先元 566診 10669	黃于真 566診 (約診)		若有心裡壓力需要諮詢或自我探索請來電輝躍門診預約
下午	561	藍先元 10669	黃介良 10890 (含老人身心及戒菸門診)	黃智佳 15892	黃智佳 15892 (約診)	陳威任 27833	輝躍門診 星期一上午黃介良 星期三下午廖俊惠 星期五上午鄭若瑟
	562	吳博倫 11745 (約診)		林佳弘 15729	藍先元 10669	吳博倫 11745 (約診)	
	563	蘇冠賓 10421	廖俊惠(女) 8089	藍先元 10669 (老人身心特別門診)	洪崇傑 16893		自104年3月起,精神科病患看診順序,調整為依預約掛號先後順序看診。
	565		蘇冠賓 10421(約診) 憂鬱症特診		吳博倫 11745 (焦慮症)(約診)	潘有法 22015	蘇冠賓醫師 2/3~2/8休假 黃于真醫師 1/1~4/10休假 周伯翰醫師 2/27休假
	566	鄭若瑟 9414 (含精神科復健門診)		鄭若瑟 9414 (含心理創傷門診)		藍先元 10669	
晚上	561	黃智佳 15892	黃介良 563診10890 (美沙冬約診)(限複診)		周伯翰 老年身心門診 (2/13)	李定美(女) 18148 (2/14.加開2/27)	
	562	許世寬(女)(約診)	吳博倫 11745 (約診)	谷大為 21539	吳博倫 565診 (約診)	洪崇傑 561診16893 (2/7.2/21)	

美沙冬複診約診(美德醫療大樓1樓) 美沙冬門診複診時間:週一、週三、週五下午1:30-3:30,初診病患請於門診時間撥打電話04-22052121轉1183 預約看診

下午	157	廖俊惠(女) 8089 (酒精治療門診)		鄭婉汝(女) 23972 (含酒癮治療)		洪崇傑 16893	心理健康服務中心 提供臨床心理師自費服務 諮詢電話: 04-22052121#1854
----	-----	----------------------	--	----------------------	--	-----------	--

兒童青少年門診(美德醫療大樓5樓) 兒童青少年門診為約診者,請於門診時間撥打電話04:22052121轉1560預約看診。

上午	567	許宗蔚 (約診)	許宗蔚 (約診)	⑧張倍禎(女)13121	許宗蔚 6215 (約診)		
下午	566		林秀縵(女) 217診 33767	張倍禎(女) 13121 (含兒童睡眠門診 營養飲食特別門診)	林秀縵(女) 33767 (兒童青少年門診)		
	567	陳映雪(女) 31114	王明鈺(女)(約診)		張倍禎(女)(約診)	林秀縵(女) 217診33767 (兒童醫院2樓)	
晚上	217		王明鈺(女) 567診 (約診)	林秀縵(女) (約診) (兒童醫院2樓)	張倍禎(女)13121		

## 特別門診(約診)(美德醫療大樓2樓、5樓)

上午	E16	黃于真(女)(居家特別門診)			居家特別門診	林佳弘(居家特別門診)	
	252	鄭婉汝(女) E81診 試住院評估			⑧廖俊惠 8089 老人失智憂鬱焦慮 身心門診(立夫大樓2樓)		
下午	E16			黃于真(女)(居家特別門診)			
	266		鄭婉汝(女) 23972 院內員工 心理關懷特別門診				

## 醫學影像部 (神經放射診療科) 急重症中心大樓地下1樓 Interventional Neuroradiology

上午	020			嚴寶勝 92012			
----	-----	--	--	-----------	--	--	--

## 中醫部 中西醫結合科-特別門診(美德醫療大樓1樓) Integration of Chinese-Western Medicine

上午	165		陳文秀 100診 0866		林鉅超 1286 腫瘤	黃國欽 168診4322 甲狀腺專診(約診)	中西醫結合科特色: 融合傳統醫學與現代醫學的精華。
	167	張家豪 24636 眩暈特別門診	賴榮年 330診 97436	張家豪 24636		張家豪 24636 頭頸癌調理	
下午	165	鐘文冠 0023 腎臟病		洪皓脩 24851	張家豪 167診24636 過敏性鼻炎		
晚上	166	許偉帆 28991腸胃肝膽病 癌症免疫細胞治療門診			張家豪 167診24636 梅毒氣特別門診	張家豪 167診24636 鼻竇炎	
	330				賴榮年 97436		

## 中西醫結合科-皮膚專科(美德醫療大樓1、2樓) Integration of Chinese-Western Medicine Dermatology

上午	167	鄭慧滿(女) 2227 乾癬	詹雅閔(女) 7384	鄭慧滿(女) 2227 異位性皮膚炎			詹雅閔(女) 7384
下午	166		詹雅閔(女) 7384				
	168	鄭慧滿(女)(約診)	鄭慧滿(女) 2227 乾癬	鄭慧滿(女)(約診)	⑧鄭慧滿(女)(約診)	鄭慧滿(女) 2227 乾癬	
晚上	168	詹雅閔(女) 7384 18點開始看診	鄭慧滿(女)(約診)			鄭慧滿(女)(約診)	

## 中西醫結合科-內科專科(美德醫療大樓1樓) Integration of Chinese-Western Medicine

上午	166			江烈欽 4708 糖尿病、肝膽腸胃、消化系癌症			江烈欽 4708 糖尿病
	167	謝慶良 100診 7196	黃國欽 4322 糖尿病、甲狀腺、痛風				黃國欽 4322 糖尿病、甲狀腺、痛風
下午	166	林聖興 3900 頭痛、失眠		林聖興 3900 頭痛、失眠			*新陳代謝科:黃國欽、江烈欽 *神經內科:謝慶良、林聖興
晚上	167	黃國欽 4322 糖尿病、甲狀腺、痛風(18點開始看診)			謝慶良 100診 7196		

## 中西醫結合科-小兒專科 (美德醫療大樓1樓) Integration of Chinese-Western Medicine Pediatrics

下午	165			洪皓脩 24851			鐘文冠醫師2/24休假 張家豪醫師 2/14~2/16休假 林聖興醫師2/3休假
	166	林聖興 3900 發展遲緩、癲癇		林聖興 3900			
	167			林恂怡(女) 6641兒童及成人體重控制			
晚上	166				林聖興 3900		

## 中西醫結合科-耳鼻喉專科(美德醫療大樓1樓) Integration of Chinese-Western Medicine Otorhinolaryngology

上午	167	張家豪 24636 眩暈特別門診		張家豪 24636		張家豪 24636 頭頸癌調理	
下午	167	張家豪 24636 睡眠呼吸中止症	王禎佑 24864	張家豪 24636 耳鳴特別門診	張家豪 24636 過敏性鼻炎	王禎佑 24864	
晚上	167				張家豪 24636 梅毒氣特別門診	張家豪 24636 鼻竇炎	

**中醫內科 (美德醫療大樓) (206、298、299診癌症中心2樓) Chinese Internal Medicine**

時段	診間	星期一 MON (3.10.17.24)	星期二 TUE (4.11.18.25)	星期三 WED (5.12.19.26)	星期四 THU (6.13.20.27)	星期五 FRI (7.14.21.28)	星期六 SAT(1.8.15.22.29)
上午	100	謝慶良 7196			黃升騰 98294	謝慶良 7196	
	165			歐世宸 262診 28643		賴香君(女) 262診 23308	林子娟(女) 262診 28614
	261	林彩蕙(女) 10178	廖元敬(女) 22882 肝病、腎病、三高	王玟玲(女) 10878	林彩蕙(女) 10178	林彩蕙(女) 10178	王玟玲(女) 10878
	263	林宏任 3421	教 林宏任 3421	林宏任 3421	李艾玲(女) 20442 癌症、三高、腎病	林宏任 3421	林宏任 3421
	299	吳美瑤(女) 262診 10743	高尚德 265診 1259	王禎佑 265診24864咳嗽、 鼻過敏、胸腔疾病			
	321	廖元敬(女) 22882 肝病、腎病、三高	陳書怡(女) 19975 蕁麻疹、 關節炎、乾燥症	廖元敬(女) 22882 腎病、三高	吳美瑤(女) 10743 心血管病、高血壓	吳美瑤(女) 10743 心血管病、高血壓	廖元敬(女) 22882 肝病、腎病、三高
	322	羅綸謙 3099 血液 腫瘤、風濕免疫疾病	陳瑩陵(女) 13562 眼科疾病	賴香君(女) 23308	教 吳柏璋 10752 (約診)	林幼淳(女) 27294	羅綸謙 3099 血液 腫瘤、風濕免疫疾病
	323	林幼淳(女) 27294	林彩蕙(女) 10178	林彩蕙(女) 10178		張永明 7107 自費特別門診	
	325	李艾玲(女) 20442 癌症、三高、腎病	王禎佑 24864 咳嗽、 鼻過敏、胸腔疾病	李艾玲(女) 20442 癌症、三高、腎病			
下午	100		高尚德 (約診)			高尚德 1259 藥品全自費	高尚德 1259
	261	葛正航 13479	林彩蕙(女) 10178	張家禎(女) 23341	廖元敬(女) 22882 肝病、腎病、三高	王玟玲(女) 10878 14:00開始看診	王玟玲(女) 10878
	262		王禎佑 167診24864 咳嗽、 鼻過敏、胸腔疾病			林子娟(女) 166診 28614	
	263			林幼淳(女) 27294	林幼淳(女) 27294	吳美瑤(女) 10743 心血管病、高血壓	
	299	張家禎(女) 298診23341 (癌症中心2樓)	李艾玲(女) 20442癌症、三高、 腎病 (癌症中心2樓)	林彩蕙(女) 10178 (癌症中心2樓)	歐世宸 298診 28643		
	321	廖元敬(女) 22882 肝病、腎病、三高	張家禎(女) 23341癌症放化療、 胃食道逆流、腸躁症	廖元敬(女) 22882 肝病、腎病、三高	葛正航 13479		張家禎(女) 23341癌症放化療、 胃食道逆流、腸躁症
	322	賴香君(女) 23308	許博期 11895 糖尿病	陳瑩陵(女) 13562 眼科疾病	賴香君(女) 23308	賴香君(女) 23308	<b>專家特色自費門診</b> 週五下午高尚德醫師 <b>輝耀門診</b> 星期三上午黃升騰 星期三下午林宏任 星期四下午張恒鴻 星期六上午高尚德  廖元敬醫師 2/8、2/22休假 羅綸謙醫師 2/1休假 謝慶良醫師 2/3~2/14休假
	323		張恒鴻 0236(約診)	賴香君(女) 23308	吳美瑤(女) 10743 心血管病、高血壓	王禎佑 167診24864 咳嗽、鼻過敏、胸腔疾病	
	325	林子娟(女) 28614	賴香君(女) 23308		教 謝慶良 7196 (2/20)	李艾玲(女) 20442 癌症、三高、腎病	
332			謝慶良 7196				
晚上	100		林子娟(女) 167診 28614	黃升騰 98294	謝慶良 7196	高尚德 1259 自費特別門診	
	261	林彩蕙(女) 10178	王玟玲(女) 10878		林彩蕙(女) 10178	王玟玲(女) 10878	
	263	林宏任 3421	李艾玲(女) 20442 癌症、三高、腎病	林幼淳(女) 27294			
	321				王禎佑 24864 咳嗽、鼻過敏、胸腔疾病	張家禎(女) 23341癌症放化療、 胃食道逆流、腸躁症	
	322	謝慶良 332診 7196	羅綸謙 3099 血液 腫瘤、風濕免疫疾病			羅綸謙 3099 血液腫瘤、 風濕免疫疾病	
	323	吳美瑤(女) 10743 心血管病、高血壓	歐世宸 28643	吳美瑤(女) 10743 心血管病、高血壓		歐世宸 28643	
325	王禎佑 24864 咳嗽、鼻過敏、胸腔疾病			程錦宜 4234	王禎佑 24864 咳嗽、鼻過敏、胸腔疾病		
中癌 心症	上午						
	下午	張恒鴻 206診 高齡整合門診		歐世宸 298診 28643		林幼淳(女) 206診27294 (高齡失智整合門診)	
		張家禎(女) 298診 23341	李艾玲(女) 299診 20442	林彩蕙(女) 299診 10178	歐世宸 298診 95576		

**中醫次專長**

**一般內科疾病：**歐世宸、林子娟  
**胸腔系統、耳鼻喉科：**王禎佑  
**肝膽胃腸系統：**廖元敬、林宏任、高尚德、謝慶良、張恒鴻、黃升騰、賴香君、張家禎  
**新陳代謝疾病：**許博期、林幼淳  
**皮膚疾病：**林彩蕙、陳書怡  
**心血管系統：**吳美瑤、林宏任  
**眼科疾病：**陳瑩陵、葛正航  
**腎泌尿系統：**廖元敬、李艾玲、張永明  
**風濕免疫疾病：**林彩蕙、張恒鴻、羅綸謙、陳書怡、王玟玲  
**血液腫瘤疾病：**王禎佑、李艾玲、黃升騰、羅綸謙、高尚德、謝慶良、張家禎、葛正航、王玟玲  
**神經精神疾病：**謝慶良、程錦宜  
**老年醫學：**林幼淳

**中醫婦科 (美德醫療大樓) Chinese Gynecology、急重症中心大樓2樓(245、243診)**

上午	243			陳盈佑(女) 18557 乳房 腫瘤、月經失調				
	245					蘇珊玉(女) 7971		
上午	268		祝璿嫻(女) 18506 (8/12開始) 更年期、月經失調		李湘萍(女) 16577 男女 不孕、胎產、痘斑		張馨慧(女) 165診 27314	
	269	謝宜庭(女) 24842 經帶、更年期、助孕	陳盈佑(女) 18557 乳房 腫瘤、月經失調	張尹人(女) 24319 泌尿、 白帶、更年期	陳雅吟(女) 3560 自費特別門診	謝宜庭(女) 24842 經帶、更年期、助孕	陳盈佑(女) 18557 乳房 腫瘤、月經失調	
	270	蘇珊玉(女) 7971	張馨慧(女) 165診 27314	謝宜庭(女) 24842 經帶、 更年期、助孕	教 蘇珊玉(女) 7971	謝宜庭(女) 24842 經帶、更年期、助孕	李湘萍(女) 16577 男女 不孕、胎產、痘斑	
下午	269	張尹人(女) 24319 泌尿、白帶、更年期	陳盈佑(女) 18557 乳房 腫瘤、月經失調	李湘萍(女) 16577 男女 不孕、胎產、痘斑	陳盈佑(女) 18557 乳房 腫瘤、月經失調	謝宜庭(女) 24842 經帶、更年期、助孕		
	270	李湘萍(女) 16577 男女 不孕、胎產、痘斑	謝宜庭(女) 24842 男女不 孕、經帶、更年期	謝宜庭(女) 24842 經帶、 更年期、助孕	蘇珊玉(女) 7971	張馨慧(女) 27314	蘇珊玉(女) 7971 (13:00開始看診)	
	325	洪皓脩 268診 24851		洪皓脩 165診 24851			<b>輝耀門診</b> 星期三上午蘇珊玉	
晚上	268	謝宜庭(女) 24842 經帶、更年期、助孕					李湘萍醫師2/8休假 謝宜庭醫師2/5休假 陳盈佑2/10、2/14、 2/18休假	
	269	陳盈佑(女) 18557 乳房 腫瘤、月經失調	張尹人(女) 24319 泌尿、 白帶、更年期	謝宜庭(女) 24842 經帶、更年期、助孕	謝宜庭(女) 24842 經帶、更年期、助孕	陳盈佑(女) 18557 乳房 腫瘤、月經失調		
	270	沈俐伶(女) 20436 卵巢 功能低下、助孕	李湘萍(女) 16577 男女 不孕、胎產、痘斑	李湘萍(女) 16577 男女 不孕、胎產、痘斑	李湘萍(女) 16577 男女 不孕、胎產、痘斑	祝璿嫻(女) 18506 多囊性卵巢、痛經		
	322	張馨慧(女) 165診 27314						
	330		蘇珊玉(女) 7971 (17:00開始看診)			蘇珊玉(女) 7971 (17:00開始看診)		
	331				沈俐伶(女) 20436 卵巢 功能低下、助孕			

中醫兒科 美德醫療大樓2樓(261~273診)、3樓(321~335)、兒童醫院1樓(125、126診) Chinese Pediatrics							
時段	診間	星期一 MON (3.10.17.24)	星期二 TUE (4.11.18.25)	星期三 WED (5.12.19.26)	星期四 THU (6.13.20.27)	星期五 FRI (7.14.21.28)	星期六 SAT(1.8.15.22.29)
上午	265						張東迪 5335 癌症、疑難雜症
	268					王 婕(女) 28625	賴琬郁(女) 15779
	325						顏宏融 91281 過敏性鼻炎、性早熟
	323						林怡君(女) 22199 性早熟、兒童生長發育
	326						黃正豪 12628 妥瑞症、中風
下午	265	張東迪 5335 過敏免疫風濕疾病		張東迪 5335 過敏免疫風濕疾病		顏宏融 91281	黃正豪 330診12628 小兒神經疾病、肥胖、內分泌
	268			賴琬郁(女) 15779		林怡君(女) 323診22199性早熟、內分泌新陳代謝疾病	
	325			林怡君(女) 22199性早熟、兒童生長發育			林怡君(女) 323診22199性早熟、內分泌新陳代謝疾病
	326	賴琬郁(女) 15779 小兒腸胃疾病、腹痛		鄭惟仁 24324		賴琬郁(女) (約診) 小兒過敏疾病、氣喘	賴琬郁(女) 15779 (氣喘)(約診)
晚上	125	王 婕(女) 28625 (兒童醫院)				林怡君(女) 22199 性早熟、內分泌新陳代謝疾病 (兒童醫院)	輝耀門診 星期三下午顏宏融
	126	林怡君(女) 22199 性早熟、兒童生長發育 (兒童醫院)				黃正豪 12628 小兒神經疾病、過敏 (兒童醫院)	林怡君醫師2/22休假 顏宏融醫師 2/28.2/29休假
	265	張東迪 5335 過敏免疫風濕疾病、癌症		張東迪 5335 過敏免疫風濕疾病、癌症		張東迪 5335 過敏免疫風濕疾病、癌症	
	268		賴琬郁(女) 15779 過敏性哮喘、氣喘			賴琬郁(女) (約診) 小兒腸胃疾病、腹痛	
	326		鄭惟仁 24324	王 婕(女) 28625		鄭惟仁 (約診)	
小兒氣喘特別門診 (美德醫療大樓) Pediatric Asthma							
上午	326					林怡君(女) 22199	賴琬郁(女) 268診 15779
下午	326			賴琬郁(女) 15779		賴琬郁(女) 15779	賴琬郁(女) 15779
晚上	125	林怡君(女) 126診22199性早熟、內分泌新陳代謝疾病 (兒童醫院)	賴琬郁(女) 326診 15779			林怡君(女) 22199 性早熟、內分泌新陳代謝疾病 (兒童醫院)	
中醫傷科 (美德醫療大樓2樓) Chinese Traumatology							
上午	271	黃敬軒 18007 小針刀特別門診	郭于賢 28213 運動傷害	黃敬軒 18007 浮針特別門診	葉祐安 24870 骨壞死、筋骨痠痛		陳志昇 21957
	272	葉祐安 24870 骨壞死、筋骨痠痛	葉祐安 24870 神經損傷、神經痛	郭于賢 28213	王亭云(女) 15258 頸椎病	郭于賢 28213 運動傷害	侯甫葦 20452 骨折特別門診
	273	侯甫葦 20452 骨折特別門診	王亭云(女) 15258 關節炎、腰痛	侯甫葦 20452 骨折特別門診	侯甫葦 20452 退化性關節炎	王亭云(女) 15258 關節炎、腰痛	王亭云(女) 15258 頸椎病、關節痛
下午	271	王鈺棋(女) 23370 骨質疏鬆特別門診	張國銘 18017	黃維德 25778	張國銘 18017	王鈺棋(女) 23370 骨質疏鬆特別門診	黃敬軒 18007 耳咽管功能障礙
	272	葉祐安 24870 傷口疤痕、蟹足腫	葉祐安 24870 骨質疏鬆及筋骨中藥調理	徐新政 2762 骨折脫臼	黃維德 25778 慢性傷口照護		黃維德 25778 慢性傷口照護
	273	侯甫葦 20452 退化性關節炎、腰痛	王亭云(女) 15258 腰痛	侯甫葦 20452 退化性關節炎、頸椎痛	郭于賢 28213	侯甫葦 20452 退化性關節炎、足跟扭傷	王亭云(女) (約診) 腰痛特別門診
晚上	271	黃維德 25778	黃敬軒 18007 耳鳴、突發性耳聾	黃維德 25778		黃敬軒 18007 肩頸腰腿疼痛特別門診	王亭云醫師2/1休假 黃敬軒醫師2/1休假 葉祐安醫師 2/5~2/10休假
	272		葉祐安 24870 筋骨痠痛、運動傷害		陳志昇 21957 18:00開始看診	葉祐安 24870 筋骨痠痛、運動傷害	
	273	郭于賢 28213	侯甫葦 20452 關節痛	王亭云(女) 15258 風濕關節痛	郭于賢 28213 肩頸手麻、四肢扭傷	侯甫葦 20452 關節痛	
自費埋線特別門診(減重、皮膚、呼吸道、腸胃道疾患)(美德醫療大樓三樓)							
下午		陳亮宇(女) 329診22886 縮顏針		李湘萍(女) 269診 16577	(上午)陳亮宇(女) 329診22886 縮顏針		
晚上			蘇珊玉(女) 335診 7971			蘇珊玉(女) 331診 7971	
針灸科 美德醫療大樓3樓(321~335診)、急重症中心大樓地下1樓(013診) Acupuncture							
上午	329	李青珊(女) 12646 急性疼痛	張哲彬 24871 眼科疾患	楊 潤 22237 婦孺針灸、放化療副作用調理	李青珊(女) 12646 急性疼痛	楊 潤 22237 中風、肩頸痠痛	黃明正 19957 關節炎、中風
	330	李俐雯(女) 27311 頭暈、頭暈、神經疾患	洪瑞鴻 331診 24321	呂孔文 6493 眼睛疾病	330診廖先胤17215腦中風 331診張哲彬24871五十肩、足跟扭傷	330診 呂孔文6493肌痛神經痛 331診 張哲彬24871慢性疼痛	廖先胤 17215 腦中風
	332	李育臣 5167 腦中風、顏麻	黃明正 19957 關節炎、中風	李育臣 5167 腦中風、顏麻	黃明正 19957 關節炎、中風	李育臣 5167 腦中風、顏麻	李育臣 5167 坐骨神經痛、顏麻
	335	廖先胤 17215 肌肉關節疾患	廖先胤 17215 腦中風	廖先胤 17215 肌肉關節疾患	陳亮宇(女) 22886 憂鬱、焦慮、失眠	廖先胤 17215 肌肉關節疾患	李青珊(女) 12646 內科針灸
下午	329	陳亮宇(女) 22886 憂鬱、焦慮、失眠	李青珊(女) 12646 內科針灸	黃明正 19957 癌症手術放化療後遺症	李青珊(女) 12646 內科針灸	李青珊(女) 12646 內科針灸	(上午)張哲彬 331診24871 疼痛、運動傷害
	330	330診洪瑞鴻24321 331診李俐雯(女)27311青光眼、乾眼症	張哲彬 24871 中風、失智症	330診張哲彬24871中風、失智症 331診李俐雯(女)27311青光眼、乾眼症	洪瑞鴻 24321	張哲彬 24871 中風、失智症	
	332	楊 潤 22237 中風、肩頸痠痛	楊 潤 22237	謝慶良 7196 頭痛、癲癇、腦性麻痺	李育臣 5167	黃明正 19957 癌症手術放化療後遺症	洪瑞鴻 24321
	335	黃明正 19957 癌症手術放化療後遺症	孫茂峰 18596 疼痛、小兒麻痺症、中風後遺症	李青珊(女) 12646 過動自閉	楊 潤 22237 中風、肩頸痠痛	孫茂峰 18596	李青珊(女) 12646 過動自閉
晚上	330	黃明正 19957 疼痛、失眠	李俐雯(女) 331診 27311			張丘明 331診 29695	輝耀門診 星期一下午孫茂峰 星期一下午李育臣
	329	洪瑞鴻 24321	楊 潤 22237 肩頸痠痛、運動傷害			李俐雯(女) 27311 頭暈、失眠、神經疾患	李育臣醫師2/1休假 李俐雯 2/27、2/28休假
	332		呂孔文 6493 醫學美容	廖先胤 332診17215 (17:30開始看診)	李育臣 5167 坐骨神經痛、顏麻	黃明正 19957 疼痛、失眠	
	335	李青珊(女) 12646 內科針灸	張丘明 013診29695 (急重症大樓地下1樓)	張哲彬 24871	楊 潤 22237 肩頸痠痛、運動傷害	洪瑞鴻 24321	
針灸復健整合醫療Rehabilitation (美德醫療大樓3樓) 復健門診及治療區與針灸科融合，提供中西整合復健治療							
上午	331	韓亭怡(女) 6741					
下午	331		孟乃欣 6351		林千琳(女) 5699		
睡眠中心門診 (美德醫療大樓5、7樓) Sleep Center 為睡眠障礙病患安排單一門診，提供診斷及治療方面必要的協助。							
上午	561			鄭婉汝(女) 23792			
	751	杭良文 2292 睡眠呼吸中止症		谷大為 21539 (2/12.2/26)		(下午)梁信杰 6142	

※牙醫夜間初診無拔牙處置，須拔牙者請掛日間口腔顎面外科門診。 \*約診時段接受現場掛號3名。

時段	診間	星期一 MON (3.10.17.24)	星期二 TUE (4.11.18.25)	星期三 WED (5.12.19.26)	星期四 THU (6.13.20.27)	星期五 FRI (7.14.21.28)	星期六 SAT(1.8.15.22.29)
<b>家庭牙科、一般牙科 (復健醫療大樓5樓) Family Dentistry (初診)</b>							
上午	506		林志杰 10662 (初診)	林志杰 10662 (初診)	林志杰 10662 (初診)	黃若婷(女) 522診20818 (初診)	洪仲銳醫師2/1休假
下午	506			洪仲銳 23391 (初診)	陸泰年 523診8108 (初診)	沈熾文(女) 521診 5775	
	369	方妍儒(女) 525診 28695(初診)		林志杰 (約診)	林志杰 (約診)	林志杰 (約診)	
晚上	525		沈熾文(女) 521診 5775(初診)	陸泰年 523診 8108(初診)	林志杰 369診 (約診)	方妍儒(女) 28695 (初診)	
<b>特殊需求牙科門診(復健醫療大樓3樓) Special Needs Dentistry 無障礙空間，優先看診。</b>							
上午	362			孫國丁(女) 7651	孫國丁(女) 7651 (約診)		
<b>兒童牙科 (復健醫療大樓3樓) Pediatric Dentistry</b>							
上午	361					江顯雄 (約診)	孫國丁(女) 362診7651 (2/8.2/22)
	363					張雅筑(女) 18113	洪仲銳 365診 (約診)
下午	361	江顯雄 2382	孫國丁(女) 362診 7651	江顯雄 2382	江顯雄 2382		江顯雄醫師2/7. 2/21~2/26.2/28休假
	365				洪仲銳 23391	張雅筑(女) 363診 (約診)	
晚上	365	洪仲銳 23391		洪仲銳 23391	洪仲銳 (約診)	孫國丁(女) 362診7651 (特殊需求)	
<b>根管治療科 (復健醫療大樓3樓) Endodontics</b>							
上午	367	蔡心儀(女) (約診)	王偉全 370診 24629	葉家碩 (約診) (2/5.2/19.2/26)			王偉全 370診(約診) (2/1)
	368	涂明君(女) (約診)	涂明君(女) (約診)	王偉全 370診 24629	王偉全 370診(約診) (2/6)	涂明君(女) (約診)	涂明君(女) (約診) (2/8.2/22)
下午	368	涂明君(女) 5968	368診 涂明君(女) (約診) 370診 王偉全(約診)	王偉全 370診 24629(約診)		王偉全 370診 24629	王偉全醫師2/15. 2/18~2/21休假
晚上	368	涂明君(女) (約診)	王偉全 370診 24629(約診)	涂明君(女) 5968 (約診)		王偉全 370診 24629(約診)	
<b>齒顎矯正科 (復健醫療大樓3、5樓) Orthodontics</b>							
下午	503	余建宏 10650		余建宏 (約診)	陳源厚 505診 6453(約診)	余建宏 10650	(上午) 余建宏 (2/1.2/15)
	505		陳源厚 6453 (約診)				(上午) 陳源厚 505診 (2/8.2/22)
晚上	503	余建宏 10650	陳源厚 505診 6453	余建宏 10650	361診 江顯雄 2382 505診 陳源厚 6453		(上午) 江顯雄 361診 (2/1.2/15)
<b>牙周病科、人工植牙 (復健醫療大樓5樓) Periodontics</b>							
上午	508	吳宜亭(女) (約診)	吳宜亭(女) (約診)		林承俊 510診 (約診)	吳宜亭(女) (約診)	吳宜亭(女) (約診) (2/8.2/22)
	509				劉德模 16373		
下午	508	劉德模 509診 (約診)		吳宜亭(女) 13127	508診吳宜亭(女) (約診) 509診劉德模 (約診)	吳宜亭(女) (約診)	吳宜亭醫師2/28休假
晚上	509	劉德模 (約診)		吳宜亭(女) (約診)	劉德模 (約診)		
<b>口腔顎面外科 (復健醫療大樓5樓) Oral &amp; Maxillofacial Surgery (依現場燈號順序看診)</b>							
上午	512	陳遠謙 (約診) 正顎手術	陳遠謙 6522	柳依青(女) 515診 33522	陳遠謙 6522	教 陳遠謙 6522	
	513	羅文甫 23392		羅文甫 23392			羅文甫 23392 (2/1.2/15.2/29)
	516	陳癸菁(女) (約診)	陳癸菁(女) 18648		柳依青(女) 515診 33522	陳癸菁(女) (約診)	陳癸菁(女) 18648 (2/8.2/22)
	518		陳彥綦 517診 (約診)	施 皓 (約診)	施 皓 (約診)	施 皓 34485	
下午	513	羅文甫 23392		羅文甫 (約診)	羅文甫 (約診)	柳依青(女) 515診 33522	羅文甫醫師 2/20~2/23休假
	516	陳癸菁(女) (約診)	陳癸菁(女) 18648 (阻滯型睡眠呼吸中止症)		柳依青(女) 515診 (約診)	陳癸菁(女) 18648	
	517	柳依青(女) 515診 33522	陳彥綦 24631	陳彥綦 517診 24631		陳彥綦 (約診)	
	518	施 皓 (約診)		施 皓 34485	施 皓 34485		
晚上	517	陳彥綦 24631			施 皓 518診 34485	陳彥綦 24631	
<b>口腔顎面外科治療項目：正顎手術（骨性咬合不正、顎骨變形或發育異常、阻塞性睡眠呼吸中止症）、顎骨重建、複雜性人工植牙手術，阻生齒及埋伏齒切除，口腔顎顏面部疼痛、病變、腫瘤、感染、外傷（骨折），顫顫關節疾病，唾液腺疾病。</b>							
<b>義齒鑲復科、人工植牙 (復健醫療大樓5樓) Prosthodontics / Implant Dentistry</b>							
上午	520	方妍儒(女) 525診 28695	方妍儒(女) 525診 (約診)	方妍儒(女) 525診 28695	傅立志 5623		傅立志 (約診)
	521				沈熾文(女) (約診)		沈熾文 (約診)
	522			黃若婷(女) 20818		黃若婷(女) 20818 (初診)	黃若婷(女) 20818 (約診)
	523			陸泰年 (約診)			陸泰年 (約診)
下午	520	周曉帆 7987 (顫顫關節) (2/10.2/24)	傅立志 (約診)	黃若婷(女) 522診 (約診)		教 傅立志 5623	陳源厚醫師 2/4.2/6休假
	521		521診 沈熾文 (約診) 522診 黃若婷(女) (約診)	方妍儒(女) 28695		沈熾文(女) (初診)	
	523	方妍儒(女) 525診 28695(初診)	陸泰年 (約診)	陸泰年 (約診)	陸泰年 2108 (初診)	黃若婷(女) 522診 20818(約診)	
晚上	520	傅立志 (約診)	傅立志 (約診)				
	521	沈熾文(女) (約診)	沈熾文(女) 5775 (初診)				
	523		方妍儒(女) 525診 (約診)	陸泰年 8108 (初診)	陸泰年 (約診)	方妍儒(女) 28695 (初診)	

牙醫部

**內科系**

血液腫瘤科暨一般兒科(兒童醫院1樓及2樓)Hematology (貧血、流鼻血、不明原因瘀青、腫塊)							
時段	診間	星期一 MON (3.10.17.24)	星期二 TUE (4.11.18.25)	星期三 WED (5.12.19.26)	星期四 THU (6.13.20.27)	星期五 FRI (7.14.21.28)	星期六 SAT(1.8.15.22.29)
上午	121	巫康熙 5284 血液遺傳諮詢	巫康熙 5284	翁德甫 217診 11880			巫康熙 122診 5284
	123			彭慶添 0062		彭慶添 0062	
下午	123	彭慶添 0062				巫康熙 5284	
晚上	121					巫康熙 5284	
遺傳及內分泌科暨一般兒科(兒童醫院1樓及2樓)Oncology/Genetics-Endocrinology							
上午	123	蔡輔仁(約診) AI門診		王仲興 121診(約診)唐氏 症特別門診(219) AI門診			蔡輔仁 0704 AI門診
下午	123			蔡輔仁 0704 AI門診			唐氏症門診 上午11:00開始看診如需掛號, 請先至衛教室詢問
	122	王仲興 5894 AI門診		王仲興 5894 AI門診		王仲興 5894 AI門診	蔡輔仁醫師 2/12~1/25休假
晚上	122	王仲興 5894 AI門診				122診王仲興 5894 AI門診 123診蔡輔仁 0704 AI門診	
中醫兒科(兒童醫院1樓) Chinese Pediatrics (過敏免疫疾病、異位性皮膚炎)							
晚上	125	王婕(女) 28625				林怡君(女) 22199	
	126	林怡君(女) 22199				黃正豪 12628	
營養腸胃及肝膽內科暨一般兒科(兒童醫院1樓及2樓)Gastroenterology							
上午	126	吳淑芬(女) 212診 0344	林佐臨 21934	吳淑芬(女) 0344	林捷忠 121診 19005	林建亨 217診 10716	林佐臨 210診 21934
下午	121		林捷忠 19005	林捷忠 19005		吳淑芬(女) 212診 0344	
	127	陳安琪 8427 腸胃肝膽暨胸腔			陳安琪 126診8427 腸胃肝膽暨胸腔		
晚上	126	林佐臨 127診 21934	陳安琪 8427	林佐臨 21934	吳淑芬(女) 0344		
	212	林建亨 10716			林捷忠 121診 19005		
	215				陳偉德 5347 (約診)		
心臟內科暨一般兒科(兒童醫院1樓及2樓)Cardiology							
上午	215	傅雲慶 31155	張正成 0669 川崎病	傅雲慶 31155	彭義欽 12611	張正成 0669 先天心臟病	莊傑賢 31612(2/1.2/15.2/29) 戴以信 33586(2/8.2/22)
	126	莊傑賢 217診31612 心律不整暨節律器特別門診	(下午)莊子瑤(女) 12146		莊子瑤(女) 12146		戴以信醫師2/8休假
下午	215	傅雲慶 31155	張正成 0669 川崎病	傅雲慶 31155	徐宗正 31609		
胸腔內科暨一般兒科(兒童醫院1樓及2樓) Thoracic Dept/Pulmonary Medicine							
上午	217		林建亨 10716 胸腔暨肝膽腸胃			林建亨 10716胸腔 暨肝膽腸胃	
下午	217	陳傑賀 210診 30270	(上午)宋文舉 125診 8963	林建亨 10716 胸腔暨肝膽腸胃	陳傑賀 30270	(上午)宋文舉 126診 8963	宋文舉醫師 2/11~2/28休假
晚上	212	林建亨 10716 胸腔暨肝膽腸胃		宋文舉 8963			
新生兒科暨一般兒科(兒童醫院1樓及2樓)Neonatology							
上午	210		宋文舉 125診 8963	陳映廷(女) 33159	蔡明倫 23503	林鴻志 0373 (8點看診, 12點停止報到)	林湘瑜醫師 2/12~2/14休假 蔡明倫醫師 2/6~2/12休假
	126	邱曉郁(女) 5760			邱曉郁(女) 125診 5760	宋文舉 8963	
下午	212	林湘瑜(女) 13894	林鴻志 210診0373 慢性肺病特別門診	林湘瑜(女) 13894	林鴻志 210診0373 慢性肺病特別門診	(上午)蔡明倫 122診 23503	
	125	陳映廷(女) 126診 33159	陳映廷(女) 33159	(晚上)宋文舉 212診 8963	邱曉郁(女) 5760	(晚上)黃富楓 212診 92480(2/21)	
神經內科及一般兒科暨兒童發展遲緩診療特別門診(兒童醫院1樓、2樓及立夫醫療大樓2樓)Neurology							
上午	212		洪宣羽 122診 28320	洪宣羽 28320	周宜卿(女) 123診 4009		林聖興 126診 3900
	127	周宜卿(女) 4009		郭煌宗 6582	張鈺孜(女) 4298		周宜卿(女) 4009
下午	127	林秀縵(女) 217診 33767		周宜卿(女) 4009	郭煌宗 6582	217診 林秀縵(女) 33767 127診 林聖興 3900	
晚上	250	蔡長海(約診)			蔡長海(約診)		
	127	洪宣羽 213診 28320	林聖興 3900	洪宣羽 123診28320 兒童睡眠特別門診	郭煌宗 6582	周宜卿(女) 4009	
腎臟科/過敏免疫風濕科暨一般兒科(兒童醫院1樓)Nephrology/Immunology-Rheumatology *小兒科門診提供新流感快篩服務!							
上午	125				魏長菁(女) 122診 5522	廖相如(女) 212診 35235	廖相如(女) 35235
	217				李佳盈(女)11883		
下午	123		林清淵 15843 (約診)		林清淵 15843		
	126		廖相如(女) 122診 35235	魏長菁(女) 5522		李佳盈醫師1/23休假	
晚上	123	魏長菁(女) 5522		林清淵 127診 15843		廖相如(女) 213診 35235	
健兒門診(兒童醫院2樓) Well Baby Clinic 服務項目: 1.兒童健檢 2.兒童疫苗接種							
上午	210	魏長菁(女) 5522	蔡明倫 23503	陳映廷(女) 33159	蔡明倫 23503	林鴻志 0373 (8點看診, 12點停止報到)	賴奐丞 18420
下午	210	陳傑賀 30270	林鴻志 0373 慢性 肺病特別門診	陳安琪 8427 健兒及 小兒肥胖特別門診	林鴻志 0373 慢性 肺病特別門診	賴奐丞 18420	

◎配合防治空氣汙染: 減少燃放爆竹煙火或以爆竹音效取代



感染科暨一般兒科(兒童醫院1樓及2樓)Infectious Disease 服務項目: 1.呼吸道感染2.腸病毒3.流行性感冒							
時段	診間	星期一 MON (3.10.17.24)	星期二 TUE (4.11.18.25)	星期三 WED (5.12.19.26)	星期四 THU (6.13.20.27)	星期五 FRI (7.14.21.28)	星期六 SAT(1.8.15.22.29)
上午	121	賴奐丞 125診 18420	黃高彬 127診 8680			黃高彬 8680 寄生蟲病特別門診	衛琇玫(女) 18030
	122	林曉娟(女) 4267	教林曉娟(女) 123診 4267	謝佳璋 8336			賴奐丞 212診 18420
下午	121	黃高彬 8680 寄生蟲病特別門診			衛琇玫(女) 18030		
	126		衛琇玫(女) 127診 18030			林曉娟(女) 4267	
晚上	121	衛琇玫(女) 18030	賴奐丞 123診 18420		林曉娟(女) 125診 4267		
一般兒科(兒童醫院1樓及2樓)Pediatric 服務項目: 1.兒童內科看診 2.兒童疫苗接種 3.兒童健檢							
上午	122		洪宣羽 28320		魏長菁(女) 5522	蔡明倫 23503	衛琇玫(女) 121診 18030
	123		宋文舉 125診 8963	彭慶添 0062		彭慶添 0062	
	126		林佐臨 21934	吳淑芬(女) 0344		宋文舉 8963	林聖興 3900
	127	周宜卿(女) 4009				黃高彬 121診 8680	周宜卿(女) 4009
	210	魏長菁(女) 5522				林建亨 217診 10716	林佐臨 21934 青少年親善門診
	212	吳淑芬(女) 0344	林建亨 217診 10716	洪宣羽 28320		洪宣羽 28320	
下午	121	黃高彬 8680			衛琇玫(女) 18030		青少年親善門診: 提供生育保健、兩性交往、安全性 行為、肥胖、戒菸等醫療諮詢服務  宋文舉醫師 2/11~2/28休假
	123	彭慶添 0062			林清淵 15843		
	125		林佐臨 21934	林建亨 217診 10716		吳淑芬(女) 212診 0344	
	127	陳安琪 8427	衛琇玫(女) 18030	周宜卿(女) 4009	陳安琪 126診 8427	林聖興 3900	
	210	陳傑賀 30270		陳安琪 8427	陳傑賀 217診 30270	賴奐丞 18420	
晚上	123	衛琇玫(女) 121診 18030		洪宣羽 28320			
	126		陳安琪 8427	林佐臨 21934	吳淑芬(女) 0344		
	127	林佐臨 21934	林聖興 3900	林清淵 15843		周宜卿(女) 4009	
	212	林建亨 10716		宋文舉 8963			
小兒外科(兒童醫院2樓)Surgery							
上午	213	李建興 92536	林哲男 (約診) (上午9:30開始看診)	曾采藝(女) 14467	李建興 92536	曾采藝(女) 14467	曾采藝(女) 14467
下午	212		曾采藝(女) 14467				
	213	趙小慧(女) 16161	陳厚全 8857	趙小慧(女) 16161	陳厚全 8857	趙小慧(女) 16161	
晚上	125			趙小慧(女) 16161			
兒童泌尿科(兒童醫院1樓) Pediatric Urology							
上午	125			陳國樑 7912			
下午	125					陳國樑 7912	
骨科(兒童醫院2樓)Orthopedics							
下午	212				郭建忠 4306		郭建忠醫師2/20休假
復健科(復健醫療大樓2樓)Rehabilitation							
晚上	276		林千琳(女) 5699				
眼科(第一醫療大樓1樓)Ophthalmology							
上午	103						夏寧憶(女) 18415
下午	109		夏寧憶(女) 18415	夏寧憶(女) 101診 18415			
晚上	101				夏寧憶(女) 18415		
牙科(復健醫療大樓3樓)Dentistry							
上午	362			孫國丁(女) 7651 (身心障礙)	孫國丁(女) 7651(約診) (身心障礙)		孫國丁(女) 7651 (2/8.2/22)
下午	362		孫國丁(女) 7651				
晚上	362					孫國丁(女) 7651 (身心障礙)	
神經外科(兒童醫院2樓)Neurosurgery							
晚上	213		鄭宇凱 22423				
兒童青少年門診(兒童醫院1樓及2樓) 兒童青少年門診為約診者, 請於門診時間撥打電話04:22052121轉1560預約看診。							
上午	125					李宛融(女) 32305	
下午	217	林秀縵(女) 33767	林秀縵(女) 33767			林秀縵(女) 33767	李宛融醫師2/28休假
晚上	121		許宗蔚(女)(約診)	林秀縵(女) 217診 (約診)	張倍禎(女) 217診 13121		
<p><b>寄生蟲病暨傳染病特別門診介紹</b></p> <p>隨著交通的方便, 人口移動快速, 原本是固定存在於某些特定區域的寄生蟲病或傳染病很容易藉著人傳人或是藉著食物、飲水、病媒而散播, 現今在世界村的觀念下, 經商、洽公、旅遊、移民等活動均可能因而受到感染, 或帶回國內, 更嚴重的是導致國內的流行, 如過去的瘧疾和近年的登革熱。</p> <p>為提供民眾有關寄生蟲病和傳染病相關的優質服務, 本院特別開立此門診, 由接受完整熱帶醫學訓練的兒童感染科黃高彬主任負責看診, 配合先進的診斷技術與工具, 給予病患適時和對症的治療。</p>							

內科系

外科系

# 精準醫學中心

人類基因體解碼後，發現所有的疾病均與基因體內的變化有關，因此，定序每個人的基因體將可預測及診斷疾病，並利用每個人各自特有的基因體變化，發展最適合個人的治療方法，也就是所謂的精準醫學或個人化醫學。

精準醫學中心及精準醫學中心門診，乃是結合院內檢驗醫學部和表觀基因體研究中心，致力於精準醫學的發展。針對癌症、罕見疾病、免疫體、藥物代謝體、和腸道宏觀菌相等發展出許多檢驗項目。

除疾病之外，本院也注重產前診斷，建立了非侵入性產前染色體篩檢技術(NIPS)。而全外顯子定序更是中心的核心技術，經過CAP認證，能檢測約2萬個蛋白質相關基因的序列；除了全外顯子定序外，也有能力進行全基因體定序，完整定序出人體30億的鹼基序列，對於預測未知疾病具有最佳效益，結合中心生物資訊團隊及美國IBM公司所研發的Watson基因體人工智慧分析平台，提供可能的致病原因及有效的治療建議。

利用病人的基因體資料，生活型態及環境變化等相關資料，再結合人工智慧及大數據等運算方式，以達到精準的預測、預防、診斷及治療為目的的精準醫學研究及臨床應用。除積極發展各種基因體的檢驗及分析方法，同時也與亞洲大學的大數據中心及人工智慧學院合作，發展精準醫學相關的演算法。

## 檢測項目

- 全癌基因體
- 標靶治療相關基因
- 全蛋白質編碼區基因體
- 腸道微生物體
- 單核苷酸多型性晶片
- 特定罕見與遺傳疾病

## 儲存您的健康,從年輕做起

免疫系統像個錯綜複雜的網路，由許多不同的器官、細胞與分子組成，共同捍衛身體健康。我們每個人都有屬於自己獨特的免疫細胞，它們是我們健康的守護者，免疫細胞健康自然而然能清除體內入侵的病原體、癌細胞、被感染或老化異常的細胞。因此，及早儲存我們的健康免疫細胞，替未來自己的健康把關。



## 主治醫師簡介

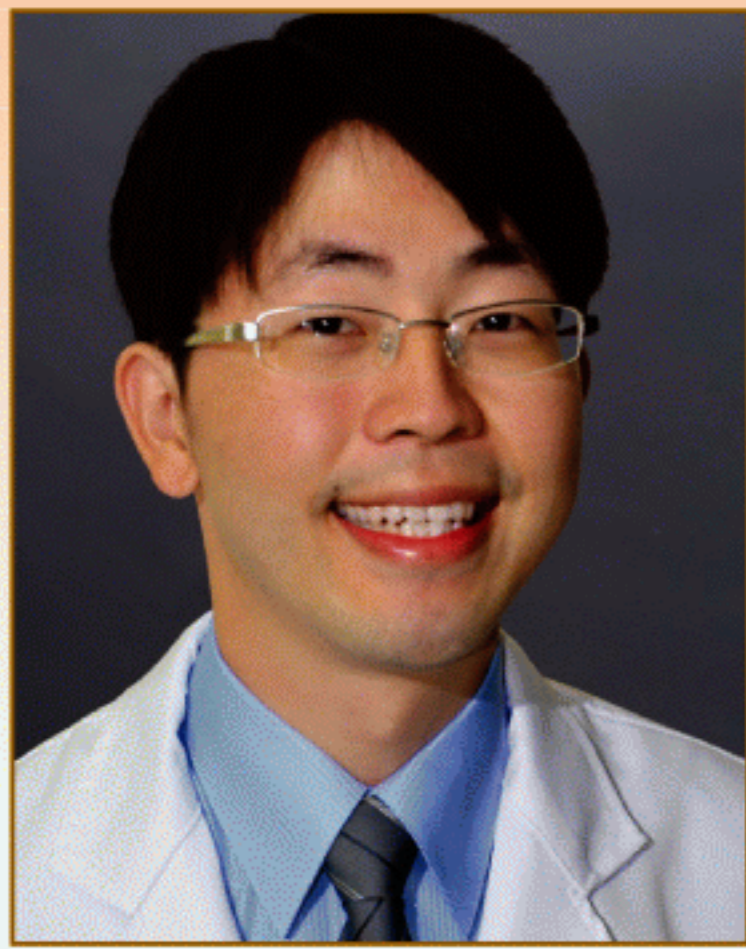

神經外科 **林鈺翔** 醫師

### ◆ 學經歷

高雄醫學大學醫學系醫學士  
中國醫藥大學附設醫院神經外科部-  
住院醫師/主治醫師/加護病房專責主治醫師  
台灣神經外科醫學會會員  
台灣神經腫瘤醫學會會員  
台灣顱底醫學會會員  
台灣腦下垂體學會會員  
台灣神經脊椎外科醫學會會員

### ◆ 診治專長

腦腫瘤顯微手術、顱內內視鏡手術、內視鏡  
腦下垂體腫瘤手術，腦血管手術、三叉神經  
痛及顏面神經痙攣、水腦症、頸動脈支架、  
脊椎腫瘤顯微手術、坐骨神經痛、椎間盤突  
出、微創脊椎手術、骨質疏鬆壓迫性骨折  
(椎體成型手術)、脊椎骨折、腕隧道症候群  
、周邊神經壓迫手術。



消化內科 **舒敬軒** 醫師

### ◆ 學經歷

中山醫學大學醫學系 醫學士  
中山醫學大學附設醫院一般科住院醫師  
中國醫藥大學附設醫院內科部住院醫師  
中國醫藥大學附設醫院內科部行政教學總醫師  
中國醫藥大學附設醫院消化系總醫師  
台灣內科醫學會專科醫師  
台灣消化系醫學會專科醫師  
腸道微菌叢植入技術醫師資格  
細胞治療技術醫師資格  
一般醫學臨床教師資格

### ◆ 診治專長

肝臟疾病、腸胃道疾病及肝腫瘤治療，  
肝膽腸胃疾患與健檢異常之諮詢與治療  
規劃、各式消化系檢查。



一般外科 **林建德** 醫師

### ◆ 學經歷

中國醫藥大學中醫系雙主修  
澄清醫院中港院區PGY醫師  
中國醫藥大學附設醫院外科住院醫師  
中國醫藥大學附設醫院外科總醫師  
中國醫藥大學附設醫院一般外科研究醫師  
外科專科醫師  
消化外科專科醫師

### ◆ 診治專長

甲狀腺切除手術、膽囊切除手術、  
疝氣修補手術、胃癌手術

## 林正介副校長榮獲

## 2019年台灣醫學貢獻獎

中國醫藥大學副校長林正介醫師，憑藉豐富的行政歷練與卓越的領導能力，推動醫學教育改革，提升臺灣的醫學教育水準，貢獻卓著，並積極參與原鄉醫療服務及高齡長者照顧，榮獲「2019年台灣醫學貢獻獎」。

林正介副校長曾任中國醫藥大學附設醫院院長職務，具深厚的醫院管理經驗，積極推動「南投信義鄉整合性照護IDS」，並投入社區醫療群家庭醫師整合照護，為偏鄉提供「醫界7-11社區照護不打烊」措施，照顧原鄉居民的醫療與銀髮族生活需求。他也曾任台灣老年學暨老年醫學會理事長、財團法人老五老基金會董事長，帶領承接國健署高齡營養健康促進方案，照顧高齡長者，並參考世界衛生組織的策略，衡量台灣的高齡友善環境狀況且提出政策建議，營造高齡友善環境。

林副校長積極提升中國醫藥大學之學術地位，為台灣醫學的進展貢獻己力，更將在兩年後接任亞太地區老年學暨老年醫學會的理事長，推動亞太地區各國老年學及老年醫學之交流，並協助日本老年醫學會籌劃2023年的亞太地區會議，以宏觀的服務理念，促進國際高齡健康福祉之進展。

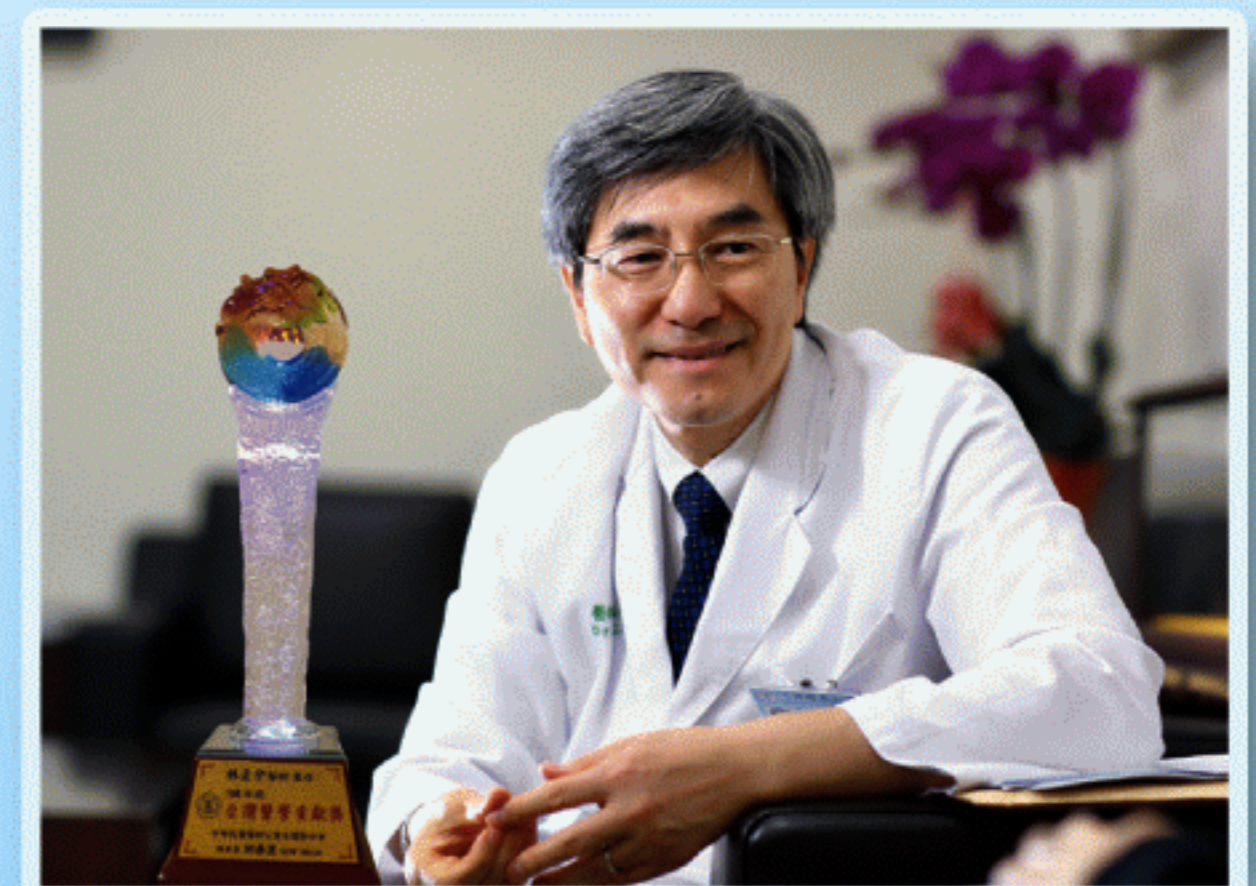

# 絕地曙光 癌症治療新希望

## 對抗癌症、攻克癌症新技術

中國附醫獲得衛福部核准啟動  
自體免疫樹突細胞(DC)治療八大癌症

本院已開設  
癌症免疫細胞治療  
諮詢門診

細胞治療中心諮詢專線  
(04)22052121  
轉分機5196·5197

- 多型性膠質母細胞瘤及續發性腦癌
- 上皮性卵巢癌
- 攝護腺癌
- 肝癌
- 大腸直腸癌
- 胰臟腺癌
- 頭頸癌
- 乳癌



相關資料詳載於  
本院電子期刊  
中國醫訊185·186期

### 癌症免疫細胞治療諮詢門診

疾病名稱(癌別)	醫師	門診時間(每週)
多型性膠質母細胞瘤及續發性腦癌	周德陽	星期四上午(025診)、星期五上午(026診)、星期二下午(025診)
	李漢忠	星期一上午及下午(023診)、星期五上午(022診)
	陳春忠	星期二下午(026診)、星期四上午及晚上(026診)、星期五上午(021診)
	劉俊麟	星期二、三、四、六上午(023診)
	魏嵩泰	星期一晚上(023診)、星期二下午(023診)、星期三晚上(023診)、星期五上午(025診)下午(023診)
上皮性卵巢癌	洪耀欽	星期一、四上午(037診)
	葉聯舜	星期一下午(175診)、星期三上午(036診)、星期一上午(036診)
	張穎宜	星期二上午及下午(037診)、星期四上午(177診)
	林武周	星期二上午(175診)、星期四上午(036診)
	張維君	星期一上午(177診)、星期四上午及下午(175診)星期五上午(036診)
胰臟癌	楊美都	星期二上午、星期四下午(285診)
	蔡明宏	星期一上午(296診)、星期三上午(298診)、星期四下午(295診)、星期五上午(291診)
	葉俊杰	星期一下午、晚上及星期四上午(287診)
	陳德鴻	星期二上午(287診)、星期三上午及下午(246診)
	白禮源	星期一上午及下午(292診)、星期三上午及下午(297診)
攝護腺癌	黃志平	星期一上午(305診)、星期三下午(035診)、星期三上午輝躍門診
	楊啟瑞	星期二上午、星期四上午(033診)、星期五上午輝躍門診
	謝博帆	星期一、二、四上午(039診)、星期三上午(302診)
	梁基安	星期一、五上午(052診)、星期三上午及下午(051診)
	郭于誠	星期二上午及下午、星期四上午(055診)、星期三下午(055診)
	張兆祥	星期一上午、星期四下午(301診)星期三上午及下午(033診)
	吳錫金	星期五下午(033診)
頭頸癌	陳國樑	星期一下午(302診)
	花俊宏	星期一上午、星期四上午及下午(031診)
	蔡銘修	星期二、三、五上午(031診)
	鄒永恩	星期一下午、星期四上午(115診)、星期三下午(116診)
	盧建吉	星期二上午(296診)、星期三下午(293診)、星期四、五上午(297診)
	謝清昀	星期一下午(118診)、星期二上午及下午(032診)星期二晚上及星期五上午(117診)、星期六上午(118診)
趙坤山	星期二上午、星期三下午輝躍門診	

疾病名稱(癌別)	醫師	門診時間(每週)
肝癌	鄭隆賓	星期一晚上(011診)、星期三上午(288診)
	許偉帆	星期四下午(237診)、星期五上午(239診)、星期一晚上(166診)
	葉俊杰	星期一下午及星期四上午及晚上(287診)
	陳德鴻	星期二上午(287診)、星期三上午及下午(246診)
	賴學洲	星期二上午(239診)、星期三上午(237診)、星期四上午(293診)、星期六上午輝躍門診
	彭成元	星期一上午、星期二晚上、星期三上午(239診)
	莊伯恒	星期一下午(293診)、星期一晚上(233診)、星期三下午(237診)
	郭于誠	星期二上午及下午、星期四上午(055診)、星期三下午(055診)
	許士超	星期四下午及晚上、星期六上午(286診)
	乳癌	劉良智
吳建廷		星期三下午、星期四上午及下午(243診)、星期二下午輝躍門診
吳曜充		星期二上午、星期五上午及下午、星期六上午(241診)
郭于誠		星期二上午及下午、星期四上午(055診)、星期三下午(055診)
邱昌芳		星期一下午、星期三、五上午(296診)
趙坤山		星期二上午、星期三下午輝躍門診
朱俊男		星期一下午(055診)、星期三上午(055診)、星期三下午(052診)、星期五下午(055診)
大腸直腸癌	梁基安	星期一、五上午(052診)、星期三上午及下午(051診)
	柯道維	星期一、四上午(283診)
	張伸吉	星期二下午(282診)、星期五下午(283診)
	陳奕彰	星期二上午(283診)、星期四上午(285診)、星期四晚上(282診)
	趙坤山	星期二上午、星期三下午輝躍門診
	郭于誠	星期二上午及下午、星期四上午(055診)、星期三下午(055診)
	簡君儒	星期六上午(052診)星期二下午(052診)、星期五上午(055診)
不分領域	方信元	星期一下午、星期三上午、星期五上午(289診)、星期五下午輝躍門診

尖端醫療 智慧照護  
您的健康 我們來顧

# 極線音波拉皮/電波拉皮

## 兩種不同的加熱方式

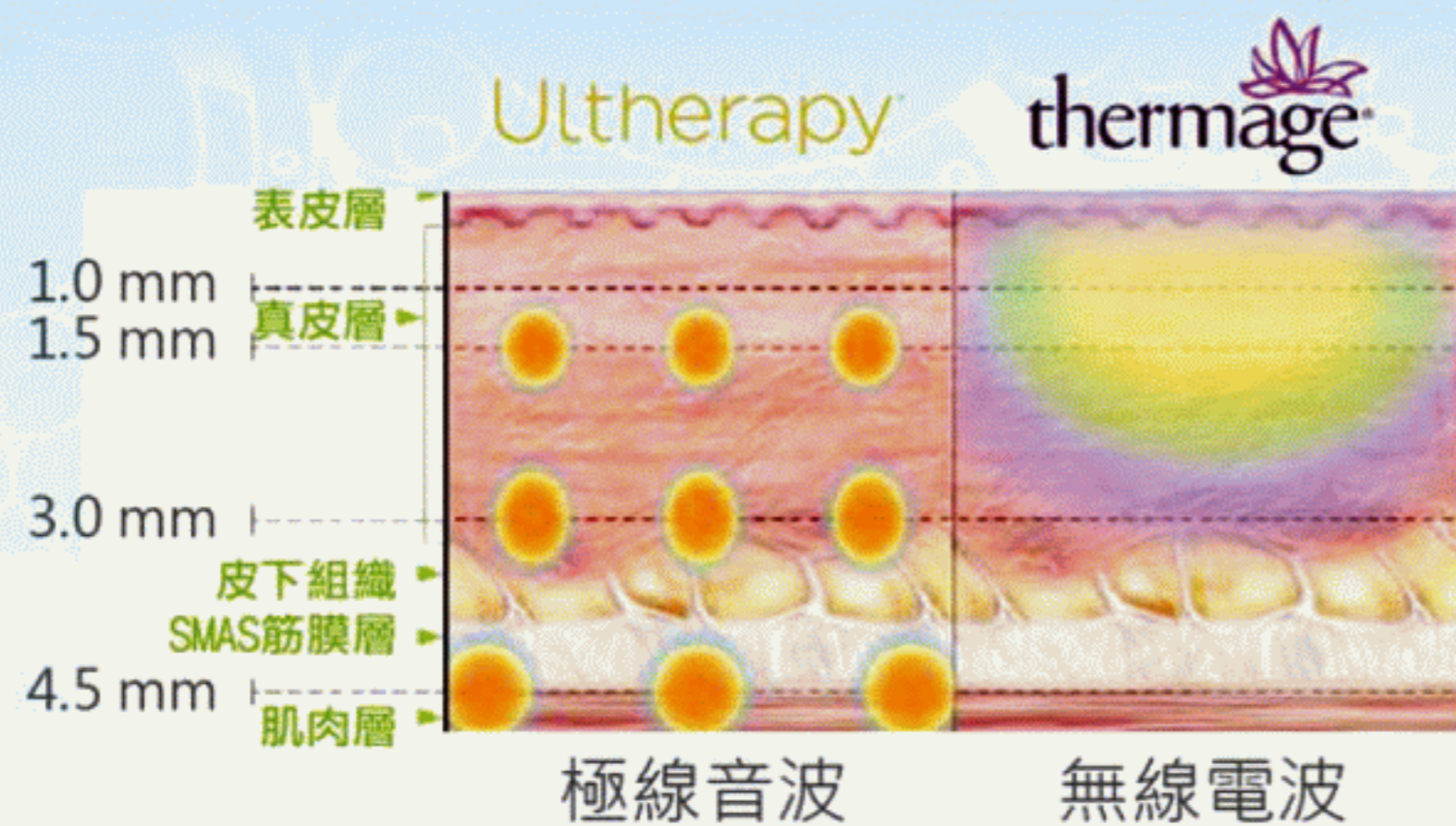

音波拉皮

深層加熱皮下及筋膜層

電波拉皮

刺激膠原蛋白再生 改善皮膚鬆弛

美容醫學中心 諮詢專線：04-22052121轉2020/2021

中國醫藥大學附設醫院  
China Medical University Hospital



## 中醫也有眼科？

您是否覺得眼睛乾澀、疲勞，甚至怕光、畏風，吃營養品、點人工淚液卻仍然沒辦法解決您的困擾！

您可以多一項選擇——

「中醫眼科觀點」結合道地中藥材，透過體質調理，改善您的眼睛健康：乾眼症、黃斑部退化、糖尿病視網膜病變。

中醫部 主治醫師 陳瑩陵

中醫眼科特別門診：美德大樓 週二上午、週三下午322診



## 您有脂肪肝、肝纖維化嗎？

本院健檢中心引進Fibroscan檢查，協助您快速、非侵入性診斷有無脂肪肝、肝纖維化。Fibroscan客觀的量測值，讓您未來能有效追蹤脂肪肝、肝纖維化，及早預防肝硬化或肝癌的發生。

(註) 若有體重過重、飲酒習慣、B型或C型肝炎等問題，建議應接受檢查。

諮詢專線

(04)22052121轉5620~5623



◎門急診收費標準 (自109年1月1日起適用)

掛號費	門 診				急 診	
	日診：初診150元·複診150元 夜診：150元				300元	
基本部份負擔	西醫	轉診	中醫	牙醫	第一級、第二級	第三級~第五級
	420元	170元	50元	50元	450元	550元

◎轉診單有效期限90天。 ◎相關疾病者持轉診單就醫，一個月內可享四次部分負擔170元

◎門診部份負擔減免身份(繳費時敬請主動出示證件) ◎藥費部份負擔

1.榮民、福保	免部分負擔	6.產 檢	免部分負擔	藥 費	藥費負擔	藥 費	藥費負擔	藥 費	藥費負擔
2.重大傷病		7.三歲以下		100元以下	0元	401-500元	80元	801-900元	160元
3.肺結核手冊		8.殘障手冊	101-200元	20元	501-600元	100元	901-1000元	180元	
4.職業傷害		9.住院、手術第一次回診	201-300元	40元	601-700元	120元	1000元以上	200元	
5.百歲人瑞		10.轉 診	301-400元	60元	701-800元	140元			

◎就醫服務諮詢專線(04)22052121

- 服務台分機：5116、3116      ● 癌症病人就診服務中心分機：7112或專線(04)22334780      ● 親子諮詢中心分機：2129
- 身心障礙就醫服務諮詢：1423      ● 毒藥物諮詢專線：(04)22251437      ● 國際醫療諮詢專線：(04)22334502.22337356
- 24小時自殺防治中心專線：(04)22369302      ● 第二次、第三次慢箋預約領藥服務：2268      ● 健檢中心分機：5620~5623
- 減重及第二型糖尿病手術諮詢專線(減重外科)：1641      ● 減重及第二型糖尿病手術諮詢專線(國際代謝形體)：7688      ● 轉診服務分機：3140

◎衛教、諮詢服務

服務時間	服 務 項 目	諮 詢 、 服 務 地 點	聯 絡 人	分 機
24小時	藥物諮詢	藥劑部	輪值人員	3154
08:30-12:00 13:30-17:00	中醫保健諮詢	美德醫療大樓1樓 中醫諮詢中心	輪值護理師	1185
08:30-12:30 13:30-17:30	產科衛教諮詢	復健醫療大樓一樓婦產科門診	洪靜琦	2188
08:00-12:00 13:00-17:00	婦科衛教諮詢	復健醫療大樓一樓婦產科門診	張秀慧	4145
	B、C型肝炎、肝臟疾病衛教諮詢	兒童醫院2樓 肝病中心	林意婷	2264
	腎臟疾病保健諮詢	立夫醫療大樓2樓255診、美德醫療大樓6樓腎臟病衛教室	汪碧雲、林秋芬、陳勤惠	3255、1669 1670
	美沙東門診諮詢、酒(藥)癮諮詢	美德醫療大樓1樓精神科診區	王郁乃、李文瑩	1183
	精神疾病及用藥諮詢	美德醫療大樓5樓精神科診區	精神科護理師	1559
	社會、心理、經濟、福利、社會保險等諮詢	第一醫療大樓地下1樓社會工作室	輪值社工師	1423
	兒科遺傳及一般疾病諮詢	兒童醫院1樓 兒科衛教室	馬弼君、童宜賢、徐鈺珍	2128、2132 2135
	內科、糖尿病、高血壓、戒菸等諮詢	癌症中心大樓2樓 家醫科衛教室	莊書容	7204
	不孕症問題、試管嬰兒相關資訊	立夫醫療大樓7樓生殖醫學中心	沈嘉柔、張言琪	3760
08:00-13:00 13:30-17:00	營養諮詢	立夫醫療大樓2樓 253診	輪值營養師	3253、3241
	糖尿病衛教諮詢	立夫醫療大樓2樓 229診	葉桂梅、張堯婷、張琬琦 呂莉君、張羸方 護理師	3229、3246
08:30-12:30 13:30-17:30	癌症相關資訊、資源與支持、疾病照護諮詢、營養諮詢、衛教手冊/康復用品提供、情緒心理支持、病友支持性團體辦理	癌症中心大樓2樓癌症資源中心	范淑貞個管師 王治凱心理師	7272、7277
	高血壓、高血脂、糖尿病、肝膽腸胃疾病、痛風、戒菸、術後照護等衛教諮詢	立夫醫療大樓2樓一般疾病衛教中心(253診對面)	林妙玲、陳加津	3207
24小時	緩和醫療相關服務諮詢	美德醫療大樓11樓	輪值護理師	1051、1052
08:30-12:00 13:30-17:00	免費四項癌症篩檢：子宮頸癌/乳癌/大腸癌/口腔癌戒檯衛教諮詢	立夫醫療大樓1樓癌症篩檢站、癌症中心大樓1樓癌症篩檢站	個管師	2376、2377
08:30-12:00 13:00-17:00	減重及第二型糖尿病手術諮詢	癌症中心大樓6樓 國際代謝形體醫學中心	個管師	7685、7688
08:00-17:00	預立醫療諮商門診	美德醫療大樓二樓262診	鄭依婷	1031

【本院戒菸服務，請洽家醫科、胸腔科、精神科戒菸門診。一氧化碳中毒症狀：頭痛、暈眩想吐、四肢無力、意識不清、死亡，如有症狀請速就醫。】

日期	時間	主題	主講者	地點	分機
2/6	19:00-21:00	拉梅茲生產課程一 1. 拉梅茲生產法 2. 孕期瑜珈 (限懷孕28週以上, 本院產檢孕婦及先生參與, 每對夫妻收費200元)	1. 洪靜琦衛教師 2. 陳筠筠老師	第一醫療大樓B1第8會議室	2188
2/7	10:00-11:00	如何擺脫痛風的苦惱暨正確用藥宣導	洪偉傑藥師	立夫醫療大樓1樓門診候藥區	5126
2/15	10:00-11:30	天糧母乳支持團體聚會 主題：如何成功哺餵母乳	天糧母乳支持團體 志工	第一醫療大樓B1第8會議室	2188
2/20	19:00-21:00	爸媽教室一 1. 孕期營養 2. 孕產期芳香療法	1. 張美菁營養師 2. 陳家瑩老師	第一醫療大樓B1第8會議室	2188
2/22	09:30-10:30 10:30-11:30	1. 顧腸胃防失智-中醫保健養生 2. 太極拳與中醫	1. 歐世宸醫師 2. 郭于賢醫師	第一醫療大樓B1第8會議室	1185

## ◎意見反映管道

- 電話：0800-004454(0800-您妳事是我事)  
04-22052121轉4201
- MAIL：answer@mail.cmuh.org.tw
- 意見箱：各棟大樓大廳及各病房區

## ◎愛心捐款方式

- 親至本院立夫醫療大樓或急重症醫療大樓一樓服務台捐款(洽詢分機1423)
- 其他捐款方式
  - \*戶名：中國醫藥大學附設醫院仁愛社會福利基金  
郵政劃撥帳號:02673804  
(亦可指定 (1)腫瘤專戶(2)精神科專戶,請在備註欄位註明)
  - \*戶名：中國醫藥大學附設醫院(請在備註註明緩和醫療專戶)  
郵政劃撥帳號：20101080
  - \*戶名：兒童醫院慈善專戶  
ATM轉帳 永豐銀行北台中分行(807)  
帳號:012-018-0003587-9 轉帳後請聯絡04-22052121轉1423

## ◎國民健康署免費四項癌症篩檢(請攜帶健保卡)

## 1.子宮頸癌篩檢

適用對象：年滿30歲以上的婦女，每年皆可做一次篩檢。

## 2.口腔篩檢

適用對象：年滿30歲以上，有抽菸、嚼檳榔者，不論性別、皆可以受檢。

## 3.乳癌篩檢

適用對象：年滿45歲以上、69歲以下的婦女，2年內未做過檢查者年滿40歲以上、44歲以下的婦女，二等親內曾罹患乳癌(須附證明書)，2年內未做過檢查者

## 4.大腸直腸癌篩檢

年滿50歲以上、75歲以下，不論性別，2年內未做過大便潛血反應者  
詢問處：癌症篩檢單一窗口詢問電話：04-22052121轉2376·2377

## ◎病人就醫安全指引

- 確認您所要看診的科別及主治醫師
- 確認醫師完全瞭解您的主訴
- 當您有疑問時，應勇於向醫院提出反應及建議
- 確認醫師針對您病情需要給予必要的處置、處方、檢驗、檢查
- 確認醫師、護理人員、醫事人員對您的健康問題及治療方法已充分提供需要的醫療資訊
- 確認您在沒有疑慮之情況下接受醫療服務
- 確認醫師完全瞭解您曾對何種藥物過敏、長期服用之藥物及特殊身體狀況(如懷孕務必告知)
- 確認醫院藥局對您的處方完全核對與解說

## ◎器官捐贈

為使有限的生命可化為無限大愛，本院立夫醫療大樓、急重症中心大樓服務台、以及住院中心提供「器官捐贈同意書」表格，作為決定器官捐贈之依循，且服務台電腦提供健保IC卡讀卡服務，可查詢器官捐贈註記。(洽詢分機：1424)

## ◎安寧緩和醫療服務

為維護您的醫療自主權，本院立夫醫療大樓、急重症中心大樓服務台、以及住院中心提供「預立選擇安寧緩和醫療意願書」、「不施行心肺復甦術(Do Not Resuscitate)同意書」、「醫療委任代理人委任書」，使醫療團隊對末期病人，得在尊重其意願之情形下，施予積極性之緩和醫療，並提供減輕或免除其痛苦之最佳支持性醫療照護措施。(洽詢分機：1051)

## ◎提醒您

- 本院為衛生福利部核定之教學醫院，門診、住院、急診及各檢查室，提供實習學生學習場所，若造成您不舒服，請您直接向工作人員反映，我們會立即協助處理，謝謝您！
- 本院全面禁菸，違者最高罰一萬元。

▶ **加護病房位置及探訪時間** 「※為了您及家人的健康，入內訪客請先洗手並戴口罩。」 **門禁管制時間：夜間 22：00—翌日 06：45**

加護病房	地理位置	探訪時間	加護病房	地理位置	探訪時間
腦中風暨神經重症加護病房 SNCU	急重症中心大樓 11F	上午 10:30-11:00 下午 14:00-14:30 晚上 19:00-19:30	呼吸照護中心 RCC1、RICU	兒童醫院 10F	上午 10:30-11:00 下午 14:00-14:30 晚上 19:00-19:30
神經外科加護病房 NSCU	急重症中心大樓 3F		呼吸照護中心 RCC2、3	復健醫療大樓 8F	
第二外科加護病房SCU2	急重症中心大樓 2F		新生兒加護病房 NICU	兒童醫院 5F	
第一外科加護病房SCU1	立夫醫療大樓 8F		兒科加護病房 PICU	兒童醫院 5F	上午 10:30-11:00 晚上 19:00-19:30
內科加護病房 MICU	兒童醫院 9F		病嬰室 SBR	兒童醫院 5F	
心臟科加護病房 CCU	兒童醫院 9F	燒傷中心 BURN	第一醫療大樓 3F	上午11:20-12:00 晚上 18:30-19:10	
			嬰兒室	立夫醫療大樓 9F	上午11:00-11:30 晚上 19:00-19:30

## 停車場優惠措施

停車場	車種		備註
	機車	汽車	
育德立體停車場		30元/時	憑當日門診收據左下方提供QR code，停車繳費時可享優免一小時。
復健停車場		40元/時	憑當日門診收據左下方提供QR code，停車繳費時可享優免一小時。
五權立體停車場	20元/次	30元/時	憑當日門診收據左下方提供QR code，停車繳費時汽車可享優免一小時，機車可享優免乙次。
中正停車場	20元/6小時		憑當日就醫看診收據及機車停車磁扣兌換病友機車停車優免券可享6小時優免乙次。

## 商場

提供就診民眾及住院病人多樣化商品選擇，24小時超商、美食街及醫療用品...等以方便日常所需。

### 總院(立夫) → 急重症中心

#### 發車時間表(週一至週五)

07:30	07:40	07:55	08:05	08:20	08:30	08:45
08:55	09:10	09:20	09:35	09:45	10:00	10:10
10:25	10:35	10:50	11:00	11:10	11:20	11:30
11:40	12:00	12:20	12:30	12:50	13:10	13:20
13:30	13:40	13:55	14:05	14:20	14:30	14:45
14:55	15:10	15:20	15:35	15:45	16:00	16:10
16:25	16:35	16:50	17:00	17:15	17:25	17:40
17:50	18:10	18:30	18:50	19:15	19:40	20:05
20:30	20:55	21:20	21:45			

#### 發車時間表(週六)

07:30	07:40	07:55	08:05	08:20	08:30	08:45
08:55	09:10	09:20	09:35	09:45	10:00	10:10
10:25	10:35	10:50	11:00	11:15	11:25	11:40
11:50	12:00	12:15				

### 急重症中心 → 總院(立夫)

#### 發車時間表(週一至週五)

07:30	07:45	07:55	08:10	08:20	08:35	08:45
09:00	09:10	09:25	09:35	09:50	10:00	10:15
10:25	10:40	10:50	11:00	11:10	11:20	11:30
11:50	12:10	12:40	13:00	13:20	13:30	13:45
13:55	14:10	14:20	14:35	14:45	15:00	15:10
15:25	15:35	15:50	16:00	16:15	16:25	16:40
16:50	17:05	17:15	17:30	17:40	18:00	18:20
18:40	19:05	19:30	19:55	20:20	20:45	21:10
21:35	22:00					

#### 發車時間表(週六)

07:30	07:45	07:55	08:10	08:20	08:35	08:45
09:00	09:10	09:25	09:35	09:50	10:00	10:15
10:25	10:40	10:50	11:05	11:15	11:30	11:40
11:55	12:05	12:15				

## 就醫交通資訊

### 公車路線

#### 下車地點：兒童醫療大樓前

台中客運：35 僑光科技大學↔南區公所  
131 北屯行政大樓↔朝陽科技大學  
統聯客運：61 台中車站↔大雅  
77 中港統聯轉運站↔慈濟醫院  
18 老虎城↔興大附農  
東南客運：67 東海別墅↔台中火車站

#### 下車地點：中山堂 或 中國醫藥大學站

統聯客運：25 台中車站↔僑光科技大學  
61 台中車站↔大雅

#### 下車地點：五權學士路口

全航客運：5 干城↔僑光科技大學  
台中客運：6 台中車站↔忠義里  
9 台中車站↔清水(高美路口)  
29 台中車站↔嶺東科技大學  
35 僑光科技大學↔南區公所  
70 綠川東站↔嶺東科技大學  
131 北屯行政大樓↔朝陽科技大學  
154 台中女中↔大甲區公所  
統聯客運：56 干城↔嶺東科技大學  
61 台中車站↔大雅  
81 中港統聯轉運站↔台中車站  
25 台中車站↔僑光科技大學

### 高鐵快捷

159 高鐵台中站↔中國醫藥大學站

### 交通接駁車

#### 干城車站(20~25分鐘一班次)

週一至週五 07:40~12:20、13:15~21:05  
週六 07:40~12:10

上車地點：公園路雙十路口

#### 立夫醫療大樓↔急重症中心(10~15分鐘一班次)

週一至週五 07:30~21:55  
週六 07:30~12:30

#### 莒光新城

莒光新城↔中國 08:25

中國↔莒光新城 10:30

#### 潭子北屯線

班次	時段	潭子↔中國	中國↔潭子
第一班	上午	07:40	08:30
第二班		09:00	09:50
第三班		10:30	11:10
第四班	下午	12:50	13:30
第五班		14:00	14:50
第六班		15:30	17:00



## 中國醫藥大學附設醫院 院區配置圖

### CHINA MEDICAL UNIVERSITY HOSPITAL MAP

