

健康 · 關懷 · 創新 · 卓越

4月
2020 APRIL

HIMSS Analytics
EMRAM

STAGE 7



中國醫藥大學附設醫院
China Medical University Hospital

門診時間表

OPD SCHEDULE

- 1 掛號就診須知、就醫注意事項
- 2 AI人工智慧門診、整合照護門診、病歷影本及拷貝X光申請流程
- 3 國際醫療/輝耀門診、週末特別門診
- 4 內科部 胸腔內科、胸腔腫瘤、內分泌新陳代謝科、智能糖尿病暨代謝運動中心
風濕免疫科、腎臟內科、消化內科
- 5 一般內科、感染科、心臟血管系、血液腫瘤科、神經內科
- 6 外科部 胸腔外科、一般外科、乳房腫瘤、乳房重建、消化系腫瘤、肝臟移植門診
大腸直腸外科、大腸腫瘤、心臟外科、美容中心自費門診、整形外科、減重外科
- 7 神經外科、國際代謝形體醫學中心、泌尿科、泌尿腫瘤、骨科
- 8 婦產科部 女性整合門診、一般婦產科、不孕症門診、婦科腫瘤、婦女就醫須知
- 9 眼科、耳鼻喉科、高壓氧門診、營養諮詢自費門診
腫瘤營養諮詢自費門診、放射腫瘤科
- 10 家庭醫學科、體重控制特別門診、疼痛科、皮膚科、復健科
- 11 精神科門診、中醫部、中西醫結合科
- 12 中醫部 中醫內科、中醫婦科
- 13 中醫部 中醫兒科、小兒氣喘特別門診、中醫傷科、埋線門診、針灸科、睡眠中心門診
- 14 牙醫部 兒童牙科、兒童身心障礙門診、根管治療科、齒顎矯正科、牙周病科
家庭牙醫學科、口腔顎面外科、義齒復科、人工植牙
- 15 兒童醫院 兒童血液腫瘤科、兒童營養腸胃及肝膽內科、新生兒科、
兒童遺傳及內分泌科、中醫兒科、兒童神經內科、兒童發展遲緩診療特別門診、
兒童過敏免疫風濕科、兒童腎臟科、兒童感染科、兒童心臟科、健兒門診、胸腔內科暨一般兒科
- 16 兒童其他專科
- 17 健康視窗 18 新進主治醫師介紹 19 特色醫療專區
- 20 特色醫療專區 21 就醫服務諮詢、收費標準 22 健康講座

4月 APR

日	一	二	三	四	五	六
				1 初九	2 初十	3 十一 清明兒童
5 十三	6 十四	7 十五	8 十六	9 十七	10 十八	11 十九
12 二十	13 廿一	14 廿二	15 廿三	16 廿四	17 廿五	18 廿六
19 廿八 穀雨	20 廿九	21 三十	22 三十一	23 四月 初二	24 初三	25 初四
26 初四	27 初五	28 初六	29 初七	30 初八		

4/2 (星期四) 國定補假日
上午及下午正常門診、夜間門診停診
4/3 (星期五) 國定補假日
上午及下午正常門診、夜間門診停診
4/4 (星期六) 清明節/兒童節
正常門診

5月 MAY

日	一	二	三	四	五	六
					1 勞動節	2 初十
3 十一	4 十二	5 立夏	6 十四	7 十五	8 十六	9 十七
10 母親節	11 十九	12 二十	13 廿一	14 廿二	15 廿三	16 廿四
17 廿五	18 廿六	19 廿七	20 廿八 小滿	21 廿九	22 三十	23 閏四月
24 初二 24/31	25 初三	26 初四	27 初五	28 初六	29 初七	30 初八

5/1 (星期五) 勞動節
上午及下午正常門診、夜間門診停診

保肝新契機 中國附醫團隊救好肝

中西醫整合治療，長保養肝新人生

針對肝癌、肝移植術後照護及預防慢性肝炎開辦肝病中西整合門診由外科權威器官移植中心鄭隆賓院長及中醫內科林宏任主任攜手於西醫術後結合中藥調理提升術後生活品質

▶▶ 專業肝病團隊+中藥術後調養 ◀◀
提供全人整合照護、結合中西治療、預防術後復發

●中醫保健諮詢專線(04)22052121分機1185 ●肝病中心諮詢專線(04)22052121分機2264

肝病中西整合門診

癌症中心大樓
星期三上午
285、288門診

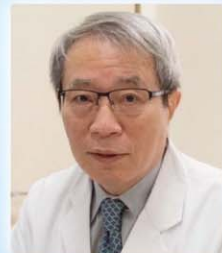

器官移植中心
鄭隆賓院長



中醫內科
林宏任主任

中國醫藥大學附設醫院

電話：04-22052121

院址：台中市北區育德路2號

網址：http://cmuh.tw

◎臺北分院 電話：02-27919696 院址：臺北市內湖路二段360號(原內湖醫院)
◎中國醫藥大學新竹附設醫院 電話：03-5580558 院址：新竹縣竹北市興隆路一段199號
◎臺原分院 電話：04-25223522 院址：臺中市豐原區中正路199號
◎台中東區分院 電話：04-22121058 院址：臺中市東區自由路三段296號
◎草屯分院 電話：049-2321188 院址：南投縣草屯鎮平等街140號
◎兒童醫院 電話：04-22052121 院址：臺中市北區學士路95號
◎中國醫藥大學北港附設醫院 電話：05-7837901 院址：雲林縣北港鎮新街里新德路123號
◎臺南市立安南醫院 電話：06-3553111 院址：臺南市安南區長和路二段66號

掛號須知



宗旨：促進人類健康基本人權

價值：以病人為尊、以員工為重、以醫院為榮

目標：

- 1、建立全人、優質、安全之醫療環境
- 2、成為急難重症及癌症醫學中心
- 3、強化管理、建立中國醫療體系
- 4、發展全人醫學教育，培養全員學習能力
- 5、結合大學資源，致力本土化及優質化研究
- 6、發展國際醫療服務，提昇國際醫療地位

願景：成為世界一流的中西醫學中心

掛號服務

1. APP服務：行動掛號、預約查詢、進度查詢、用藥服務
衛教資訊、交通資訊、就醫指南、中藥服務
2. 網路掛號服務：網址 <http://cmuh.tw>
3. 人工掛號服務 (04)22056631 週一至週五8:00-17:00 ·
週六8:00-12:00
4. 電腦自動掛號機及導覽機：各醫療大樓1樓大廳(每日7:15開始可掛現場號碼)
5. 現場掛號服務：**立夫醫療大樓、癌症中心大樓**掛號服務時間，自上午5:30開放取票等候(每人限抽一張號碼牌，每科每位醫師掛二個名額)，7:00開始受理現場掛號，8:00開始開放愛心窗口服務。
6. 電話語音掛號

電話語音掛號(若輸入錯誤，請按"*"回到前一步驟)

電話或網路查詢診間已看診人次(非掛號號碼)僅供參考，應以現場診間看診為主。

1. 預約掛號專線：(04)22012060-61(兩線)；22012051-53(三線)(院內請撥80)
2. 快速掛號請按：**0** 複診掛號請按：**1** 初診掛號請按：**2** 取消掛號請按：**3** 語音查詢請按：**4** 診間已看診人數：**5**
3. 輸入病歷請按：**1** 輸入身分證號或居留證號請按：**2**
4. 以下請依照語音指示操作



預約掛號

1. 掛當日門診，請於上午**11:30**以前，下午**4:30**以前，晚上**8:30**以前掛號。
2. 二個月內都可以掛號(不含二個月後的當日，舉例10月10日掛號，可預約12月9日之前的門診時間)。
3. 取消掛號，請於當次門診結束前辦理。
4. 約診掛號：須由診間醫師掛號或開出約診單後至櫃台掛號。



就醫注意事項

(若有任何掛號與費用問題，敬請於上班時間(週一至週五8:00-17:00，週六08:00-12:00)來電04-22052121轉3171、5106詢問，謝謝您的配合！)

- 一、門診看診時間：週一至週五：早上**8:30-12:00**，下午**1:30-5:00**，晚上**6:00-9:00**
週六：早上**8:30-12:00**(中醫下午**1:30-5:00**)
- 二、初診與住院病人請簽署一般同意書，以保障您的就醫權利；初診病人請於看診前先到櫃檯確認基本資料，感謝您的配合。
- 三、未攜帶健保IC卡緊急就醫者，請於十日內，補件及退費手續。
- 四、慢性病連續處方箋第二、三次領藥，可櫃檯、電話、網路、APP預約領藥。亦可櫃檯批價後藥局領藥。
服務時間：週一至週五**8:00-22:00**；週六**8:00-14:00**
- 五、「初診已電話掛號的病患」請於門診看診時間(上午11:30以前，下午4:30以前，晚上8:30以前)，至掛號櫃檯辦理報到。
- 六、門診叫號原則：依診間燈號由**1.2.3.**開始叫號，**6-10**號為初診保留號碼，**11-15**號為轉診保留號，**20、25、30...**號為現場保留號。
- 七、過號病人看診方式：報到以後，由跟診人員為您安排插號順序就診。(現場掛號保留號碼，比照此原則)
- 八、敬老專案：報到以後，由跟診人員為您安排敬老號就診
- 九、門診時間表記載的醫師請假日期僅供參考；網路掛號點選個別醫師，可查詢最新請假訊息或利用「App查詢行動掛號系統」；**歡迎利用網路或APP可查詢看診進度，節省您等候的時間。**
- 十、維護門診看診品質，進入診間看診請關閉行動電話。
- 十一、冒用他人健保卡將觸及刑法，本院將依法處理。看診請配合雙證確認身分須帶身分證及健保IC卡，**6歲以下請帶健保IC卡及兒童健康手冊。**
- 十二、申請郵寄檢驗報告(血液/尿液/糞便等三類)，請向各批價櫃檯辦理。
- 十三、近日常有詐騙集團冒用本院名義，進行詐騙，請小心查證，以免受騙，可打**165**向警政單位報案。
- 十四、本院於立夫醫療大樓服務台，提供民眾借用『嬰兒幼童安全座椅』，僅供本院新生兒出院當天使用。
- 十五、本院提供優質母乳哺育環境，於下列地點設置哺乳室，歡迎多加利用：(1)兒童醫院二樓兒科門診區
(2)復健醫療大樓一樓婦產科門診區 (3)癌症中心大樓一、二樓 (4)急重症醫療大樓1樓兒科診療區
- 十六、考量寵物進入醫院感染之虞，除狗醫師與導盲犬之外，嚴禁寵物進入醫院。
- 十七、X光、心電圖與抽血檢查平日夜間服務至**22:00**，星期六X光檢查服務至**14:00**，抽血檢查服務至**16:00**，其它檢查室平日服務至**17:00**，星期六服務至**12:00**，請於門診前完成相關檢查。



*** 於本院就醫請佩戴口罩，並配合量測體溫及查證旅遊史。**

AI人工智慧門診

時段	星期一 MON (6.13.20.27)	星期二 TUE (7.14.21.28)	星期三 WED (1.8.15.22.29)	星期四 THU (2.9.16.23.30)	星期五 FRI (3.10.17.24)	星期六 SAT(4.11.18.25)
上午	231診 徐武輝(胸腔)	225診 陳家弘(胸腔)	223診 陳家弘(胸腔)	101診 蔡宜佑(眼科)	103診 陳文祿(眼科)	123診 蔡輔仁(兒醫)
	312診 陳建佑(心臟)	101診 蔡宜佑(眼科)	316診 陳建佑(心臟)	241診 劉良智(乳外)	102診 林正明(眼科)	241診 吳曜充(乳外)
	101診 蔡宜佑(眼科)	102診 林正明(眼科)	241診 劉良智(乳外)	231診 徐武輝(胸腔)	241診 吳曜充(乳外)	101診 蔡宜佑(眼科)
	103診 陳文祿(眼科)	381診 郭錦輯(腎臟)	103診 陳文祿(眼科)			
	241診 劉良智(乳外)	807診 趙坤山(癌症)				
	123診 蔡輔仁(兒醫)	241診 吳曜充(乳外)				
	801診 張坤正(心臟)					
下午	225診 陳家弘(胸腔)	313診 張坤正(心臟)	223診 陳家弘(胸腔)	231診 徐武輝(胸腔)	122診 王仲興(兒醫)	
	315診 張坤正(心臟)	102診 林正明(眼科)	313診 張坤正(心臟)	310診 陳建佑(心臟)		
	101診 蔡宜佑(眼科)		103診 陳文祿(眼科)	615診 郭錦輯(腎臟)		
	122診 王仲興(兒醫)		123診 蔡輔仁(兒醫)			
			122診 王仲興(兒醫)			
			802診 趙坤山(癌症)			
晚上	122診 王仲興(兒醫)				123診 蔡輔仁(兒醫)	
	019診 郭書瑞(骨科)				122診 王仲興(兒醫)	

**專業醫師經驗
+
結合AI大數據**

- ★ 雙重確認
- ★ 診斷準確
- ★ 簡易流程
- ★ 融入門診
- ★ 增加效率

◎整合照護門診時間表

整合照護門診							
時段	星期一 MON (6.13.20.27)	星期二 TUE (7.14.21.28)	星期三 WED (1.8.15.22.29)	星期四 THU (2.9.16.23.30)	星期五 FRI (3.10.17.24)	星期六 SAT(4.11.18.25)	
五權院區							
上午	196診 陳冠妃(神內)	197診 蔡崇豪(神內)	192診 林馥郁(神內)	195診 楊玉婉(神內)	191診 黃偉師(神內)	●整合照護門診為提供多種慢性病及多重用藥的特殊門診 ●前三碼為診間號碼代號 ●諮詢電話： (04)22052121 轉3270 或 7261 ●歡迎洽詢門診醫師並多加利用	
	203診 徐華穗(家醫)	202診 賴冠宇(家醫)	202診 賴明美(家醫)	382診 王怡寬(腎臟)	192診 盧菁華(神內)		
下午	196診 敖 瑀(神內)	192診 黃匯淳(神內)	195診 王韋竣(神內)	192診 許怡婷(神內)	203診 黃虹毓(神內)		
	205診 林志學(家醫)	381診 張志宗(腎臟)	383診 陳怡儒(腎臟)	382診 丁舜文(腎臟)	205診 王牧羣(老醫)		
立夫院區							
上午	252診 賴明美(老醫)	252診 王牧羣(老醫)	252診 林志學(老醫)	252診 廖俊惠(老醫)	252診 楊沛怡(老醫)		諮詢電話：(04)22052121 轉4710·4714
	227診 郭佳茵(新代)	316診 呂尚謁(心臟)	235診 張志宗(腎臟)	313診 柯伯彥(心臟)	315診 陳恬恩(心臟)		
下午	252診 高湘涵(老醫)	315診 柯伯彥(心臟)	252診 戴廷羽(老醫)	252診 楊靜攻(老醫)	252診 蘇天怡(老醫)		
	315診 張坤正(心臟)		315診 吳宏彬(心臟)	310診 陳建佑(心臟)	317診 謝禮全(心臟)		
高齡骨鬆整合門診							
下午	203診 朱利平(骨科)				203診 黃虹毓(神內)	諮詢電話：(04)22052121 轉4710·4714	
	206診 林幼淳(中內) 205診 林志學(老醫)				206診 林幼淳(中內)		

▶ 病歷影本及拷貝X光申請流程 (為避免重複檢查，請善用影像資源共享(CT、MRI、PET)珍惜健保資源)

申請種類	1.X光片 2.病歷複印 3.中文病歷摘要		
申請地點	立夫醫療大樓住院中心「複印病歷申請/領取處」	醫學影像部櫃檯 (僅申請影像光碟)	網路申請/服務台
受理時間	週一至週五：上午8:30-下午17:00 週六：上午8:30-12:00 註：超過受理時間於次一工作日辦理。現場取件須等候90分鐘；亦可預約取件，以減少您等候時間。	週一至週五：上午8:30-晚上21:00 週六：上午8:30-12:00 傳統膠片受理時間：週一至週五：上午08:30-下午17:00 週六：08:30-12:00 註：超過受理時間於次一工作日辦理	24小時 m963@mail.cmuh.org.tw
申請程序	立夫醫療大樓住院中心「複印病歷申請/領取處」申請(無須收掛號費)	醫學影像部櫃檯申請(無須收掛號費)	填寫「病歷資料複製申請單」；代理人申請須檢附「代理人委託同意書」
領取地點	1.立夫醫療大樓住院中心「複印病歷申請/領取處」取件 2.由本院郵寄	1.醫學影像部櫃檯取件 2.由本院郵寄	網路或服務台收件後，3日內以電話通知至立夫醫療大樓住院中心「複印病歷申請/領取處」確認身分證明文件及批價繳費取件(含診斷書複印)。
申請資格及相關證明文件	病人本人申請	身分證正本始得申請。	
	委託代理人申請	(1)病人身分證正本 (2)代理人身分證正本 (3)病人之委託同意書。	
	未成年人資料申請	1.由法定代理人申請： (1)法定代理人身分證正本； (2)法定代理人與病人之關係證明文件(戶口名簿正本或病人身分證正本)。 2.由代理人申請： (1)法定代理人身分證正本； (2)法定代理人與病人之關係證明文件(戶口名簿正本或病人身分證正本)； (3)法定代理人之委託同意書； (4)代理人身分證正本。	
	往生者資料申請	(1)具繼承權者之身分證正本；(2)與病人之關係證明文件；(3)病人除戶證明(戶籍謄本或死亡證明書)。 *本項如由代理人申請，需備齊前述資料及委託同意書、代理人身分證件正本。	
收費標準	1.病歷、報告影本：基本費200元(10張以內)；每加印一張加收5元。 2.彩色檢查報告及外傷照片列印：基本費200元(5張以內)；每加印一張加收40元。 3.光碟片：單項檢查200元；第二項至第六項檢查每增加一項增加50元；七項以上檢查為500元，(如超過一片光碟，每片再加收100元；傳統膠片：200元/張)。 4.中文病歷摘要：每科每份650元，7-14工作天取件。 5.自付郵寄費用：郵寄(限掛)50元、快捷120元。 備註：保險公司案件請來函查詢。		

國際醫療/輝耀門診 (急重症大樓2樓) Critical Care Center Building 2F、(美德醫療大樓1樓)Meide Medical Building 1F (160、161診)							
時段	星期一 MON (6.13.20.27)	星期二 TUE (7.14.21.28)	星期三 WED (1.8.15.22.29)	星期四 THU (2.9.16.23.30)	星期五 FRI (3.10.17.24)	星期六 SAT(4.11.18.25)	
上午	張坤正 (心臟科)AI門診 801診 8:30-10:00	張志宗 (腎臟內科) 806診 8:00-9:00	張建國 (檢驗醫學科) 805診 8:30-9:30 精準醫學門診(約診)	陳德誠 (神經外科) 810診 8:00-09:00	楊啟瑞 (泌尿腫瘤科) 802診 8:00-9:00	劉崇祥 (神經內科) 803診 8:30-11:00	
	黃介良 (精神科) 807診 8:30-09:30	黃春明 (風濕免疫科) 801診 8:30-9:30	黃升騰 (中醫內科) 160診 9:00-10:00	林輝翰(更名林有燾)(心臟外科) 809診 8:30-09:30	邱正迪 (神經外科) 803診 9:00-10:00	高尚德 (中醫內科) 160診 8:30-12:00	
	劉崇祥 (神經內科) 806診 9:30-11:30	趙坤山 (腫瘤科)AI門診 807診 9:00-10:00(免疫及細胞諮詢)	黃志平 (泌尿科) 807診 10:00-11:00	杭良文 (胸腔內科) 802診 9:00-10:00	鄭若瑟 (自費心理諮詢) V17診 11:00-12:00	賴學洲 (消化內科) 801診 9:00-10:00	
	葉士凡 (血液腫瘤科) 803診 10:00-11:00(細胞諮詢門診)	洪東榮 (毒物科) 805診 10:00-11:00	蘇珊玉 (中醫婦科) 161診 10:00-12:00	徐武輝 (胸腔內科)AI門診 803診 9:30-10:30		「輝耀門診」 1 精緻的就醫服務 2 先進的儀器設備，快速、精確的就診 3 中西醫兼顧的專業團隊，視病猶親的全人服務 舒適、快速、專業	
		楊玉婉 (神經內科) 809診 10:00-11:00	林俊哲 (消化內科) 801診 10:30-11:30	周湘台 (心臟科) 806診 10:00-11:00			
			藍忠亮 (風濕免疫科) 807診 10:30-12:30				
下午	孫茂峰 (針灸科) 160診 13:00-14:00	鄭婉汝 (精神科) 807診 13:00-14:30	劉秋松 (家庭醫學科) 805診 13:00-14:30	張恒鴻 (中醫內科) 160診 13:30-16:30	鄭庚申 (消化內科) 802診 13:00-14:00		
	徐婉婷 (檢驗醫學科) 802診 13:00-14:00(精準醫學門診(約診))	張長正 (整形外科) 802診 13:00-14:00	顏宏融 (中醫兒科) 160診 13:00-15:30(4/8,4/22)		方信元 (胸腔外科) 801診 14:00-15:00		
	陳俊宏 (風濕免疫科) 801診 14:00-15:00	李冠偉 (心臟科)(請假)	林振源 (血液腫瘤科) 801診 14:00-15:00(細胞諮詢門診)		張詩聖 (心臟科)(約診) 803診 15:00-16:00		
	李育臣 (針灸科) 161診 15:00-16:00	許重義 (神經內科) 803診 限約診	趙坤山 (腫瘤科)AI門診 802診 14:30-15:30(免疫及細胞諮詢)				
	夏德椿 (胸腔內科) 805診 16:00-17:00	吳建廷 (乳房腫瘤科) 808診 15:00-16:00	廖俊惠 (精神科) 806診 15:00-16:00				
	連啟舜 (泌尿科) 805診 16:00-17:00	林宏任 (中醫內科) 161診 15:30-16:30					
		謝明家 (智能醫療暨代謝運動中心) 807診 15:30-16:30					

※『輝耀門診』為特約門診
須另自付病情諮詢費

- 網路預約網址：<http://www.cmuh.cmu.edu.tw> 點選網路掛號-> 輝耀門診
- 西醫輝耀門診專線：04-22052121 轉 5258、5257；(04)22339173
- 語音預約電話：(04)22012051-53(三線)；(04)22012060-61(兩線)

- 國際醫療專線：04-22052121轉4718
- 中醫輝耀諮詢中心：04-22052121轉1185
- 現場掛號服務：請洽各門診櫃台

健康醫學中心健檢諮詢門診

時段	診間	星期一 MON (6.13.20.27)	星期二 TUE (7.14.21.28)	星期三 WED (1.8.15.22.29)	星期四 THU (2.9.16.23.30)	星期五 FRI (3.10.17.24)	星期六 SAT(4.11.18.25)
上午	552	賴彬卿 (腎臟科)	林俊哲 (消化科)	陳得源 (風濕免疫科)	謝明家 (新陳代謝科)	徐武輝 (胸腔內科)	林嘉德(耳鼻喉科)(4/4) 楊美都(一般外科)(4/11) 許弘昌(骨科)(4/18) 方信元(胸腔外科)(4/25)

※『健檢諮詢門診』為特約門診，視情況需另自付健檢諮詢費 ※健檢諮詢門診預約專線：04-22052121轉5620~5623

國際醫療·輝耀門診

International Medicine/Hui Yao Outpatient Clinic

* 提供國際人士與國人方便且高品質的醫療服務 *

Convenient and High Quality Medical Services for Foreigners and Residents

電話

- 西醫輝耀門診(急重症大樓2樓)
04-22052121 轉 5258、5257；04-22339173
- 中醫輝耀門診(美德醫療大樓)
04-22052121 轉 1185
- 國際醫療(急重症大樓2樓)
04-22052121 轉 4718

Location

Critical Care Center Building 2F
(Wuquan Road)

不可不知



健康資料帶著走，家人健康共照護

登入健康存摺，掌握你的...



就醫紀錄



用藥資料



病理影像

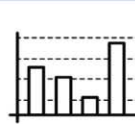

檢驗數據



眷屬健康

健保APP
下載處



中央健康保險署中區業務組 關心您 (諮詢專線0800-030598)

內科部		胸腔內科(223~231診立夫醫療大樓2樓)、胸腔腫瘤科(281~299診癌症中心大樓2樓) Thoracic Oncology / Thoracic Department/Pulmonary Medicine					
時段	診間	星期一 MON (6.13.20.27)	星期二 TUE (7.14.21.28)	星期三 WED (1.8.15.22.29)	星期四 THU (2.9.16.23.30)	星期五 FRI (3.10.17.24)	星期六 SAT (4.11.18.25)
上午	223		顏至慶 230診 5210	陳家弘 7996 AI門診		陳碩爵 7465 (含肺癆及戒菸門診)	鄭文建 14321
	225	陳碩爵 7465 (含肺癆及肺纖維化)	陳家弘 7996 AI門診	杭良文 2292	廖偉志 11860	廖偉志 11860	沈孟芳 31754
	231	徐武輝 10325 AI門診	黃文良 15170	鄭文建 230診 14321	顏至慶 5210		胸腔內科輝躍門診 星期一下午夏德椿 星期三上午徐武輝 星期四上午杭良文
	291	夏德椿 1914 肺癆 (癌症大樓2樓)	陳鴻仁 6425 (癌症大樓2樓)	涂智彥 7855 (癌症大樓2樓)	陳鴻仁 6425 (癌症大樓2樓)	夏德椿 293診1914 肺癆(癌症大樓2樓)	
	292	廖偉志 201診11860 (高壓氣門診) 第一醫療大樓2樓	涂智彥 7855		杭良文 2292 (癌症大樓2樓)	涂智彥 7855	傷口照護門診 適用於糖尿病患者有腳趾部潰瘍、 下肢的傷口、潰瘍及感染症狀。
下午	223		吳秉儒 18351	陳家弘 7996 AI門診	李嘉翔 10724	顏至慶 251診 5210	
	231		陳韋成 20270	顏至慶 5210	徐武輝 10325 AI門診	陳致宇 225診 14310	吳秉儒醫師4/20休假 杭良文醫師4/7,4/8休假 顏至慶醫師4/3休假 陳碩爵醫師4/2-4/5休假
	225	陳家弘 7996 AI門診	陳致宇 14310	夏德椿 201診1914 (高壓氣門診)第一醫療大樓2樓	張哲維 230診 20365	陳鴻仁 192診 6425 (癌症中心大樓1樓)	
晚上	225	吳秉儒 18351	李嘉翔 10724	陳韋成 20270		沈孟芳 31754	
內分泌新陳代謝科 (221~251診立夫醫療大樓2樓、611~619診美德醫療大樓6樓) Endocrinology & Metabolism							
上午	226	226診 陳清助 1918 251診 張慶忠 18884	張淳堆 0054		陳清助 1918	張淳堆 0054	黃偉倫 4312
	227	洪逸芷(女) 230診 13468		王子源 1780 (內分泌高血壓)	陳榮興 05684		
	232	徐盛邦 32476	張慶忠 232診 18884	張慶忠 232診 18884	洪逸芷(女) 230診 13468	陳清助 230診 1918	
下午	226		傅茂祖 251診 (約診)	230診 張慶忠 18884 225診 徐盛邦 32476	張淳堆 0054 (甲狀腺腫瘤)		
	227	黃國欽 4322	227診 黃國欽4322 232診 張慶忠18884	227診 陳榮興 0584 226診 黃偉倫 4312	傅茂祖 10375		
晚上	226	226診 張淳堆 0054 227診 傅茂祖 10375	226診 陳清助 1918 227診 王子源 1780	黃偉倫 4312	徐盛邦 237診 32476	226診 王子源 1780 227診 陳榮興 0584	
智能糖尿病暨代謝運動中心(美德醫療大樓6樓) Intelligent Diabetes, Metabolism and Exercise center							
上午	612	何俊緯 34914	611診謝明家94750 612診何俊緯34914(甲狀腺特別門診)	陳信宏 34913		謝明家 611診 94750	何俊緯 34914
下午	612		陳信宏 34913	何俊緯 34914	611診謝明家94750 612診何俊緯34914(甲狀腺特別門診)	(上午)何俊緯 612診 34914	何俊緯醫師4/3,4/4休假
風濕免疫科 (立夫醫療大樓2樓) Immunology and Rheumatology							
上午	258	楊凱介 30870	楊凱介 30870	251診 吳柏樟 10752 250診 張詩欣(女)18416	陳得源 95959 關節炎特別門診	邱聲明 7028 乾癆性關節炎	楊凱介 30870
	259	黃柏豪 8016	陳得源 95959 間質肺病變特診	洪偉哲 12710	蔡嘉哲 97108 風濕病特別門診	石硯如(女) 20265 過敏疾病專科特診	黃建中 10127
	260	黃春明 1441 關節炎特別門診	陳俊宏 7691	黃春明 1441	260診陳俊宏7691 257診 張詩欣(女)18416(關節病變特診)	黃春明 1441 風濕免疫疾病特診	陳俊宏 7691
下午	258	251診 吳柏樟 10752 258診 蔡嘉哲 97108	藍忠亮 8838 皮肌炎、硬皮症、關節炎特診	藍忠亮 8838 紅斑性瘧疾特別門診	邱聲明 257診7028 僵直性脊椎炎特診		
	259	洪偉哲 12710 骨質疏鬆特別門診	黃建中 257診 10127	黃建中 257診10127 骨質疏鬆特別門診	洪偉哲 12710		輝躍門診 星期一下午陳俊宏 星期二上午黃春明 星期四上午藍忠亮
	260	石硯如(女) 257診20265 過敏疾病特診		石硯如(女) 20265	黃柏豪 8016 骨質疏鬆特別門診		張詩欣醫師4/2,4/16,4/22,4/23,4/29,4/30休假 石硯如醫師4/3,4/6,4/10,4/13,4/20,4/24,4/27休假 陳俊宏醫師4/4休假 藍忠亮醫師4/22休假
晚上	257	石硯如(女)20265		張詩欣(女) 18416	257診 邱聲明 7028 259診 張詩欣(女)18416		
	260	黃建中 10127	黃春明 1441	黃柏豪 8016	楊凱介 30870	洪偉哲 12710	
腎臟內科(233~235診立夫醫療大樓2樓、613~618診美德醫療大樓6樓) Nephrology							
上午	613	陳怡儒(女) 18306	郭錦輯25725 AI門診	黃秋錦(女) 12180 (腎臟移植門診)	黃秋錦(女) 12180 (腎臟移植門診)	腹膜透析(約診)	
	615	劉炯勳 7044	615診 朱書緯 14315 616診 周哲毅 10077	郭慧亮 616診 12307	葉宏傑 233診 15559	林軒任 310診 15371	
	617		賴彬卿 32945	江長城 233診 14368	617診王怡寬15172 616診陳怡儒(女)18306	林信宏 13881 (請假)	
	235	王捷賢 233診 29745	王怡寬 15172	張志宗 19863 含整合照護門診	郭慧亮 12307	林詩怡(女) 11833	曾雋揚 15757
下午	613	腹膜透析(約診)	劉炯勳 613診 7044	朱書緯 618診 14315	楊雅斐(女) 233診 6088 (請假)	梁志嘉 16830	輝躍門診 星期二上午張志宗
	615		張耘綸15290	陳怡儒(女) 18306 含整合照護門診	郭錦輯 232診 25725 AI門診		郭錦輯醫師4/2休假
	617		616診 丁羿文(女)15558 618診 劉炯勳 7044	賴彬卿 32945 (腎臟移植門診)	丁羿文(女) 15558 含整合照護門診		
晚上	235	張志宗 19863	233診 葉宏傑 15559 235診 梁志嘉 16830		梁志嘉 16830	王怡寬 15172	
晚上	235	林詩怡(女) 11833	231診 謝明翰 20358(4/14,4/28) 235診 張耘綸 15290	謝明翰20358	曾雋揚 15757	陳怡儒(女) 233診 18306	
消化內科(腸胃肝膽) 223~251診立夫醫療大樓2樓 281~299診癌症中心大樓2樓 Gastroenterology *肝功能異常的B型、C型肝炎病患，請攜帶相關檢驗資料，直接至本院肝病中心接受治療相關事宜的安排							
上午	236	卓富讚 2230	陳昇弘 14675	朱家聲(女) 18508	周仁偉 4660 幽門螺旋桿菌特診	233診 林俊哲 83949 236診 徐章虎 0317	丁俊夫 10176
	237	鄭庚申 0022	余承儒 10295 幽門螺旋桿菌特診	賴學洲 3145 癌症免疫細胞治療特診	王鴻偉 29280 C肝治療門診	鄭庚申 0022 幽門螺旋桿菌特診	陳宏耀 237診13460 (4/11,4/18,4/25)
	238	高榮達 16666	丁俊夫 10176	黃文信 4309	陳宏耀 13460 含大腸癌篩檢追蹤門診	黃文信 4309	233診 鄭幸弘 17124 238診 許鈺銓 18430
	239	彭成元 10456(限掛肝膽疾病) 癌症免疫細胞治療特診	賴學洲 3145 癌症免疫細胞治療特診	彭成元 10456(限掛肝膽疾病) 癌症免疫細胞治療特診	高榮達 16666	許偉帆 28991C肝治療門診 癌症免疫細胞治療特診	蕭望德 14317含大腸癌篩檢追蹤門診
	251	莊伯恒 293診12936(癌症大樓2樓) 癌症免疫細胞治療特診	黃文信 4309		賴學洲 293診3145(癌症大樓2樓) 癌症免疫細胞治療特診	施宜興 231診10165 腸躁症特別門診	輝躍門診 星期一下午鄭庚申 星期六上午賴學洲
下午	238	230診 何士奇 34001 238診 莊世杰 18114 含大腸癌篩檢追蹤門診	蘇文邦 13845	232診 余承儒 10295 251診 黃冠榮 96790	225診 舒敏軒 27069 239診 張安迪 28859	楊其穎 239診11869 含大腸癌篩檢追蹤門診	彭成元醫師4/2,4/15,4/16,4/20休假 楊其穎醫師4/3休假 莊伯恒醫師 4/27-4/30休假
	236	楊其穎 232診 11869	236診 蔡宗佑 18101 239診 陳宏耀 13460	236診 黃克章 0239 233診 馮俊龍 6604(請假)	何士奇 34001	王鴻偉 29280 肝膽腫瘤治療	陳宏耀醫師4/4休假 許鈺銓醫師4/4休假 許偉帆醫師4/2休假 賴學洲醫師 4/14-4/16休假
	237	233診 林俊哲 83949 237診 周仁偉 4660	林肇堂 8649	235診張安迪28859 237診莊伯恒12936 癌症免疫細胞治療特診	許偉帆 28991C肝治療門診 癌症免疫細胞治療特診	丁俊夫 10176	
晚上	233	莊伯恒 12936 癌症免疫細胞治療特診	鄭幸弘 232診 17124	何士奇 34001	朱家聲(女) 18508	莊世杰 236診 18114	
	223	223診 黃文信 4309 245診 吳丞斌 18796 (醫學部) 癌症免疫細胞治療特診		236診 詹益銘 20352 238診 王鴻偉 29280	232診 許鈺銓 18430 238診 陳宜良 34486	高榮達 16666	
晚上	239	238診 蔡宗佑 18101 239診 陳昇弘 14675		蕭望德 14317	彭成元 10456(限掛肝膽疾病) 癌症免疫細胞治療特診		

胸腔內科 / 胸腔腫瘤科

內分泌新陳代謝科

代智能糖尿病中心

風濕免疫科

腎臟內科

消化內科

一般內科(立夫醫療大樓3樓) General Internal Medicine									
一般內科	時段	診間	星期一 MON (6.13.20.27)	星期二 TUE (7.14.21.28)	星期三 WED (1.8.15.22.29)	星期四 THU (2.9.16.23.30)	星期五 FRI (3.10.17.24)	星期六 SAT(4.11.18.25)	
	上午	311	鄒吉生 0063	鄭幸弘 17124	梁志嘉 16830	李嘉翔 10724	何弘棋 306診 18154		
	下午	311		王牧群 13067	鄒吉生 0063	高湘涵 22081	何弘棋 18154		
感染科(立夫醫療大樓3樓) Infectious Disease ※本科提供「類流感特別門診」、「愛滋病預防性投藥諮詢」									
感染科	上午	307	何茂旺 7905	王任賢 6442	林伯昌 11929	齊治宇 12627 分枝桿菌感染	林伯昌 11929 蜂窩性組織炎	林伯昌 11929 (4/11.4/25)	
		309	(下午)盧敏吉 223診 6197	盧敏吉 6197	盧敏吉 6197 發燒原因不明、免疫相關感染		張為碩 25622	梁麗穎(女) 24447	
	下午	307	王任賢 6442	何茂旺 7905 蜂窩性組織炎	齊治宇 12627	何茂旺 7905			周家卉醫師4/2.4/16.4/28.4/30 齊治宇醫師4/6-4/10 梁麗穎醫師4/1.4/4 王任賢醫師4/13.4/14
	晚上	236	齊治宇 12627 流感	周家卉(女) 10129 高危險感染門診	梁麗穎(女) 24447	周家卉(女) 10129 移植相關感染	周家卉(女) 10129		
心臟血管系(立夫醫療大樓2樓(223~260診)、3樓(301~319診) Cardiology ※節律器及去顫器病患應至少每3至6個月回診追蹤，病患可自行至網路或當日節律器門診現場掛號									
心臟血管系	上午	306	胡樟勳 28699 心衰竭	鍾偉信 33667	張詩聖 11996	王國陽 310診 98820	何弘棋 18154	吳宏彬 11847	
		310	王宇澄 16828	王國陽 98820	王國陽 98820 肺高壓特診	309診王黃舟10633 312診林楨智1760冠心病	鄒吉生 311診 0063		
		312	陳建佑 2740 AI門診	林楨智 1760	陳錦澤 18997	陳錦澤 251診 18997		鍾偉信 311診 33667	
		313	徐中和 7019 週邊血管病變	白培英 2190	白培英 2190 心衰竭	306診羅秉漢5268(約診) 313診柯伯彥1340(含整合照護門診)	林於錦 3587	張志斌 14045	
		315	王駿丞 29473	周湘台 2637	周湘台 2637	林國宏 13085(請假) (節律器約診)	陳恬恩(女) 15590 含整合照護門診	梁馨月(女) 14723 (4/18)	
		316	梁馨月(女) 14723	呂尚謁 30559 含整合照護門診	陳建佑 2740 AI門診 (4/8節律器門診)	張詩聖 11996	胡樟勳 28699 心衰竭	胡樟勳 28699 心衰竭	
		317	何弘棋 18154	陳明豐 27918	盧炯睿 13632	陳恬恩(女) 15590	柯伯彥 13402	魏榮廷 25219 (4/11.4/25)	
		310	蕭連城 13385	張詩聖 11996	陳科維 13417 (糖尿病心臟病)	陳建佑 310診2740 含整合照護門診	李冠偉 13384 (4/3.4/17)(請假)	輝耀門診 星期二上午張坤正 星期二下午李冠偉 星期四上午周湘台 星期五下午張詩聖	
		311	徐中和 7019	林楨智 312診 1760(約)		吳宏彬 832診 11847 (4/9節律器門診)			
		313	313診 羅秉漢 5268 312診 魏榮廷 25219	張坤正 5267 AI門診 (4/1.4/29節律器門診)	張坤正 5267 AI門診 (4/1.4/29節律器門診)	羅秉漢 5268	賴怡青(女) 31967	吳宏彬醫師4/18 陳錦澤醫師4/1.4/2.4/7.4/8 賴怡青醫師4/1-4/30 王國陽醫師4/2 休	
		315	張坤正 5267 含整合照護門診	柯伯彥 13402 含整合照護門診	吳宏彬 11847 含整合照護門診	陳錦澤 18997	王黃舟 10633		
		316	盧炯睿 13632	鄒吉生 0063		蕭連城 13385(冠心病、含戒菸 門診)(4/2.4/16.4/30)	何瑞凱 0143		
		317	陳明豐 27918 (14:30開始看診)	陳業鵬 8083 (請假)	謝禮全 7862	陳科維 13417 (4/9.4/23)	謝禮全 7862 含整合照護門診		
		230	林於錦 309診 3587	白培英 306診 (約診)	317診 林育楷 12717 311診 魏榮廷 25219	蔡松恩 236診 20272(請假)	鍾偉信 312診 33667		
		231	謝禮全 306診 7862	316診 張志斌14045(心衰竭) 315診 陳大陸12251	陳大陸 306診 12251	盧炯睿 311診 13632			
		232	310診 蕭連城13385(冠心病) 317診 林育楷12717	陳錦澤 311診 18997	呂尚謁 310診 30559				
	血液腫瘤科 (281~299診癌症中心大樓2樓、011~026診急重症中心大樓地下1樓) Hematology/Oncology								
血液腫瘤科	上午	291	廖裕民 298診 5191	葉士凡 293診6771 血液癌症	298診蔡明宏21911 293診陳其敬22493	廖裕民 298診 5191	蔡明宏 21911 含整合照護門診	連銘渝 282診12604 (癌症中心大樓2樓)	
		295	白禮源 292診13664 癌症免疫細胞治療門診	陳姿婷(女) 14353	295診 林哲弘18152 297診 廖裕民5191(血液病)	林哲弘 18152	林精湛 13256	陳其敬 285診 22493	
		296	蔡明宏 21911 癌症免疫細胞治療門診	謝清昀 7995 癌症免疫細胞治療門診	邱昌芳 5686 癌症免疫細胞治療門診	葉士凡 6771	邱昌芳 5686 癌症免疫細胞治療門診	輝耀門診 星期一上午葉士凡	
		297	林精湛 13256	林振源 5761	白禮源 292診13664 癌症免疫細胞治療門診	謝清昀 7995 癌症免疫細胞治療門診	謝清昀 7995 癌症免疫細胞治療門診		
		299	連銘渝 12604		林精湛 13256	陳姿婷(女)14353	林哲弘 18152		
		295	295診葉士凡6771 292診白禮源13664 癌症免疫細胞治療門診	廖裕民 5191	連銘渝 12604	蔡明宏 21911 癌症免疫細胞治療門診			
		296	邱昌芳 5686 癌症免疫細胞治療門診	連銘渝 12604	謝清昀 293診7995 癌症免疫細胞治療門診	陳姿婷(女)14353			
		297	297診 林振源 5761 299診 林精湛 13256	陳其敬 298診 22493	白禮源 292診13664 癌症免疫細胞治療門診	林振源 299診 5761			
		020	陳其敬 22493	陳姿婷(女) 282診 14353					
	神經內科 (191~198診癌症中心大樓1樓、011~026診急重症中心大樓地下1樓) Neurology								
神經內科	上午	191	191診 曾鈞宏 8333 192診 郭育呈 24943	黃偉師 2742	王韋竣 17141	郭育呈 24943	黃偉師 2742 中風、頭暈、含整合照護門診	蔡昇達 27056	
		192	陳冠妃(女) 196診11866 含整合照護門診	陳冠妃(女) 11866	林馥郁(女) 29174 含整合照護門診	林剛旭 021診 15926	盧菁華(女) 7381	楊依倩(女) 17123	
		193	黃匯淳(女) 12483	徐偉成 16148	193診 許怡婷(女)11835 196診 劉崇祥3819	193診 楊依倩(女)17123 196診 李正淳3084	呂明桂 4297 顫抖症神波刀治療	盧菁華(女) 7381	
		195	195診 楊依倩(女)17123 198診 劉崇祥(約診)	陳睿正 13132(請假) 顫抖症神波刀治療	呂明桂 4297 顫抖症神波刀治療	楊玉婉(女) 6136 帕金森氏症	許怡婷(女) 11835 帕金森氏症	劉崇祥 198診 (約診)	
		197	蔡崇豪 8079 顫抖症神波刀治療	196診 劉崇祥3819 197診 蔡崇豪8079 顫抖症神波刀治療	楊玉婉(女) 6136 帕金森氏症	曾鈞宏 8333	196診 黃匯淳(女)12483 197診 黃虹瑜(女)15778	葉建治 13493	
		191	黃偉師 2742	198診 黃偉師(約診) 191診 黃虹瑜(女) 15778	191診 盧菁華(女) 7381 197診 蔡昇達 27056	陳冠妃(女) 11866			神經自費健檢 星期二下午14:00黃偉師 星期四下午14:00林剛旭 年輕型中風門診 星期三上午 郭育呈 輝耀門診 星期日上午劉崇祥 星期二上午楊玉婉 星期六上午劉崇祥
		192	盧菁華(女) 7381	黃匯淳(女) 12483	黃匯淳(女) 12483	許怡婷(女) 11835 含整合照護門診			
		193	黃虹瑜(女) 15778	郭育呈 24943	林剛旭 15926	193診 蔡銘駿 22570 195診 黃虹瑜(女)15778			
		195	許致善12712	196診 李正淳3084 195診 許怡婷(女)11835	王韋竣 17141 含整合照護門診	197診 曾鈞宏 8333 196診 楊依倩(女)17123	黃虹毓 203診14874 含整合照護門診(約診)		
		191	曾鈞宏 8333		郭育呈 24943		陳炳錕 7944 (請假)		
	192	黃虹瑜(女) 15778	王韋竣 17141	林馥郁(女) 29174	蔡昇達 27056			陳冠妃醫師4/2 黃匯淳醫師4/3.4/20.4/21 休 蔡瑛醫師4/1-4/30 休 楊玉婉醫師4/1-4/5 休	

外科部		胸腔外科(286-289診癌症中心大樓1、2樓) Thoracic Surgery					
時段	診間	星期一 MON (6.13.20.27)	星期二 TUE (7.14.21.28)	星期三 WED (1.8.15.22.29)	星期四 THU (2.9.16.23.30)	星期五 FRI (3.10.17.24)	星期六 SAT(4.11.18.25)
上午	288	陳品儒 6035	陳建光 135診 10163	陳建勳 282診 21996		呂庭聿 15309	林昱森 289診 17445
	289		林昱森 17445	方信元 17573 癌症免疫細胞治療諮詢門診	林昱森 17445	方信元 17573 癌症免疫細胞治療諮詢門診	輝耀門診 星期五下午方信元
下午	289	288診高佩玉(女) 20621 289診方信元17573 癌症免疫細胞治療諮詢門診			林昱森 17445	288診陳品儒6035(請假) 289診陳建光10163	
晚上	282	陳建勳 21996	呂庭聿 246診 15309				
		一般外科/消化系腫瘤、胃、腸、肝、膽、胰臟、甲狀腺、內分泌外科General Surgery/Gastroenteric Oncology 011-020診急重症中心大樓地下1樓 / 240-248急重症中心大樓2樓 281-289診癌症中心大樓2樓 / 135診癌症中心大樓1樓					
上午	246	王毓駿 020診 12181	鄭翰聰 020診 21910	陳德鴻 13001 21996	曾佳瑋 020診 11814	黃俊銘 15351	
	285		楊美都 5218 癌症免疫細胞治療諮詢門診	鄭隆寶 288診10919 肝癌外科 癌症免疫細胞治療諮詢門診		曾佳瑋 020診 11814	
下午	286	楊宏仁 12183	陳德鴻 287診13001 癌症免疫細胞治療諮詢門診	黃信哲 135診 0056	葉俊杰 287診11805 微創甲狀腺手術 癌症免疫細胞治療諮詢門診	楊宏仁 12183	許士超 12722 癌症免疫細胞治療諮詢門診
	240	黃信哲 135診 0056	陳聖賢 288診 15730	135診黃信哲0056 246診陳德鴻13001 癌症免疫細胞治療諮詢門診	285診楊美都5218 286診許士超12722 癌症免疫細胞治療諮詢門診	陳聖賢 287診 15730	
晚上	287	葉俊杰 11805 微創甲狀腺手術 癌症免疫細胞治療諮詢門診	許家豪 10759	288診鄭隆寶肝癌外科(約診) 020診王毓駿12181	鄭翰聰 020診 21910	楊宏仁 286診12183 (甲狀腺外科)	
	288	黃俊銘 15351	林建德 287診 15791	林建德 15791	許士超 286診12722 癌症免疫細胞治療諮詢門診		陳德鴻醫師4/1休假
		鄭隆寶 011診10919 肝癌外科 癌症免疫細胞治療諮詢門診		許家豪 287診 10759	葉俊杰 287診11805 癌症免疫細胞治療諮詢門診		
		急症外科(020診急重症中心地下一樓/287診癌症中心大樓2樓) Acute Care Surgery					
		(上午)王毓駿 020診 12181	(上午)鄭翰聰 020診21910 (下午)許家豪 287診10759	(下午)王毓駿 020診12181 (晚上)許家豪 287診10759	(上午)曾佳瑋 020診11814 (下午)鄭翰聰 020診21910	(上午)曾佳瑋 020診 11814	曾佳瑋醫師4/2-4/5休假
		減重外科(癌症中心大樓2樓) Bariatric & Metabolic Surgery(糖尿病、減重手術及各式腹腔鏡手術)諮詢專線:04-22052121分機1641					
上午	288		陳德鴻 287診13001 癌症免疫細胞治療諮詢門診	陳德鴻 246診13001 癌症免疫細胞治療諮詢門診	鄭伊書 286診 27417	鄭伊書 287診 27417	許士超 286診12722 癌症免疫細胞治療諮詢門診
下午	286		鄭伊書(女) 27417	陳德鴻 246診13001 癌症免疫細胞治療諮詢門診	許士超 12722 癌症免疫細胞治療諮詢門診		
晚上	286				許士超 12722 癌症免疫細胞治療諮詢門診		
		乳房腫瘤(急重症大樓2樓) Breast Oncology/乳房重建自費門診(兒童醫院11樓)					
上午	241	劉良智 7495 AI門診 癌症免疫細胞治療諮詢門診	吳耀充 28097 AI門診 癌症免疫細胞治療諮詢門診	劉良智 7495 乳癌治療第二意見諮詢 AI門診 癌症免疫細胞治療諮詢門診	劉良智 7495 AI門診 癌症免疫細胞治療諮詢門診	吳耀充 28097 AI門診 癌症免疫細胞治療諮詢門診	吳耀充 28097 AI門診 癌症免疫細胞治療諮詢門診
	243	陳芝蓉(女)10778	陳芝蓉(女)10778		286診鄭伊書(女)27417 243診吳建廷31690 治療門診	243診陳芝蓉(女)10778 286診鄭伊書(女)27417 諮詢門診	黃至豪 22651
下午	240	王惠暢(約診)		吳建廷 243診31690 癌症免疫細胞治療諮詢門診	240診王惠暢(約診) 243診吳建廷31690 癌症免疫細胞治療諮詢門診	黃至豪 22651	陳芝蓉醫師4/3休假 吳耀充醫師 4/11.4/12休假
晚上	240			黃至豪 241診 22651			
		肝臟移植門診(癌症中心大樓2樓) Liver Transplantation					
上午	288			鄭隆寶 10919			
晚上	011	鄭隆寶 10919 急重症大樓地下1樓					
		大腸直腸肛門外科、大腸直腸腫瘤(癌症中心大樓2樓) Colorectal Surgery/Colorectal Oncology					
上午	282		王輝明 96594		王輝明 96594		
	283	柯道維 18047 癌症免疫細胞治療諮詢門診	陳奕彰 20606 癌症免疫細胞治療諮詢門診	陳宏彰 96591	柯道維 18047 癌症免疫細胞治療諮詢門診		蔡元耀 18915
	285				陳奕彰 20606 癌症免疫細胞治療諮詢門診	陳宏彰 96591	蔡元耀醫師4/25休假
下午	282	蔡元耀 285診 18915	張仲吉 283診12285 癌症免疫細胞治療諮詢門診	蔡元耀 18915		張仲吉 12285 癌症免疫細胞治療諮詢門診	
晚上	282				陳奕彰 20606 癌症免疫細胞治療諮詢門診	(下午)陳自諒 283診 1757(請假)	
		心臟外科(急重症大樓2樓) Cardiac Surgery					
上午	245	李明禮 5770	林暉翰(更名林有燾) 10760 主動脈疾病	許智翔 29458	林俊閔 288診 34698	李明禮 135診 5770	吳青峯 11703
	246	陳勁辰 33796	246診 吳青峯 11703 288診 林俊閔 34698		李秉純 6789 複雜性心血管手術		輝耀門診 星期四上午林有燾
下午	245	李秉純 6789 心室輔助器、心臟移植	丁志中 7369 下午14:00開始看診	李明禮 5770	林暉翰(更名林有燾) 10760 冠動脈旁路移植	丁志中 7369 下午14:00開始看診	林有燾醫師 4/23-4/30休假 李秉純醫師 4/1-4/3休假
	246	許智翔 29458	許智翔 29458		李明禮 5770	吳青峯 11703	
晚上	246	246診 許智翔 29458 286診 林俊閔 34698		陳勁辰 33796	林暉翰(更名林有燾) 245診10760 心臟衰竭諮詢	陳勁辰 246診 33796	
		美容醫學中心(666·669診兒童醫院11樓) Aesthetic Medical Center / 整形外科(132-135診癌症中心大樓1樓) Plastic Surgery					
上午	132	陳宏基 19722	李建智 33977	黃宗君 21920	陳宏基 19722	陳信翰 13749	施秉庚 20827
	133	張長正 29279			張長正 29279		陳信翰醫師4/3.4/4. 4/25休假 林穎聖醫師 4/1-4/7休假
下午	132	劉恩璋 133診 18460	施秉庚 20827	廖力穎(女) 18484		黃宗君 21920	
	133			林穎聖 35080 (請假)	廖力穎(女) 18484	施秉庚 135診 20827	
晚上	132		李建智 33977	廖力穎(女) 133診 18484			
上午	666	黃宗君 21920	張廖年峰 15728	陳信翰 13749	李建智 33977	施秉庚 20827	陳信翰 13749
	669		張長正 29279	羅玉佩(女) 18440(約診) (4/1.4/15.4/29)	羅玉佩(女)18440	許致榮(約診)	輝耀門診 星期二下午張長正
下午	666		陳信翰 13749	李建智 33977	張家寧(女) (4/9) 約診(請假)	陳建宇 17037	
	669	張長正 29279	張廖年峰(約診)		張長正 29279	廖力穎(女) 18484	
晚上	666	陳宏基 19722					

※666·669診為美容醫學、乳房重建、植髮健髮自費門診(兒童醫院11樓) 諮詢專線: 04-22030777或22052121分機2020

神經外科 (急重症中心大樓地下1樓) Neurosurgery *持職災單就診則免繳健保部分負擔、住院膳食費減半							
時段	診間	星期一 MON (6.13.20.27)	星期二 TUE (7.14.21.28)	星期三 WED (1.8.15.22.29)	星期四 THU (2.9.16.23.30)	星期五 FRI (3.10.17.24)	星期六 SAT(4.11.18.25)
上午	022	蕭奕翰 021診 18309	鄭宇凱 22423	021診洪誠澤15807 022診邱正迪 22459微創脊椎	林宏霖 7480	李漢忠 5870 癌症免疫細胞治療諮詢門診	郭政宏 021診 14299
	023	李漢忠 5870 癌症免疫細胞治療諮詢門診	劉俊麟 13186 癌症免疫細胞治療諮詢門診	劉俊麟 13186 癌症免疫細胞治療諮詢門診	劉俊麟 13186 癌症免疫細胞治療諮詢門診	李文源 5122	劉俊麟 13186 癌症免疫細胞治療諮詢門診
	025	郭政宏 14299	林宏霖 7480 腦下垂體手術	陳肇烜 13407 微創脊椎	周德陽 5057 癌症免疫細胞治療諮詢門診	021診陳春忠6407 025診魏高泰11816 癌症免疫細胞治療諮詢門診	
	026	陳德誠 16240 脊椎外科	陳肇烜 13407	陳德誠 16240 脊椎外科	陳春忠 6407腦瘤、腦血管 癌症免疫細胞治療諮詢門診	周德陽 5057 癌症免疫細胞治療諮詢門診	陳肇烜 13407
下午	022	邱正迪 22459 脊椎外科	許瑋麟 15677	李文源 021診 5122	鄭宇凱 22423	陳肇烜 13407	輝耀門診 星期四上午陳德誠 星期五上午邱正迪
	023	李漢忠 5870 癌症免疫細胞治療諮詢門診	魏高泰 11816 癌症免疫細胞治療諮詢門診	陳哲園 18914	陳哲園 18914	魏高泰 11816 癌症免疫細胞治療諮詢門診	
	025	陳肇烜 021診 13407	周德陽 5057 加馬刀手術 癌症免疫細胞治療諮詢門診	李漢忠 5870		江忠穎 16854 (請假)	林宏霖醫師 4/2.4/21休假
晚上	022	022診 邱正迪 22459 025診 林鈺翔 25211	023診許瑋麟15677 213診鄭宇凱22423 213診鄭宇凱22423(兒童神經大廳)	魏高泰 023診11816 癌症免疫細胞治療諮詢門診	郭政宏 021診 14299	蕭奕翰 025診 18309	
	026	魏高泰 023診11816 癌症免疫細胞治療諮詢門診	022診 陳哲園 18914 026診 林宏霖 7480	025診 林鈺翔 25211 026診 蕭奕翰 18309	陳春忠 6407 癌症免疫細胞治療諮詢門診	許瑋麟 023診 15677	
*腦瘤：周德陽、李漢忠、陳春忠、鄭宇凱、林宏霖、魏高泰 *兒童神經外科：劉俊麟、鄭宇凱 *兒童神經外科：劉俊麟、鄭宇凱 *脊椎：周德陽、李文源、李漢忠、劉俊麟、陳德誠、邱正迪、魏高泰、蕭奕翰、陳春忠 *加馬刀：周德陽、林宏霖 *功能性手術(帕金森氏症、幹細胞治療、疼痛手術)新藥試驗：鄭宇凱、陳德誠、劉俊麟 *腦中風：陳春忠、李漢忠、鄭宇凱、林宏霖、魏高泰 *腦出血防治門診：星期一早上李漢忠、星期四下午鄭宇凱、星期五早上陳春忠、星期五上午魏高泰、星期五晚上林宏霖 *腦血管重建門診(約診)：顱內支架、動脈血管成形術(血管擴張術) 諮詢分機：5004、5059 *腦外傷：陳德誠、劉俊麟、李文源、邱正迪、蕭奕翰							
國際代謝形體醫學中心 (癌症中心大樓6樓)-內外科減重、糖尿病手術、減重後拉皮手術、家醫科 諮詢專線：04-22052121轉 7688							
上午	601		辛明哲 29505 代謝外科：減重及糖尿病手術	辛明哲 29505 代謝外科：減重及糖尿病手術	黃致銀 94603 代謝外科：減重及糖尿病手術(含減重手術專科特診)	辛明哲 29505 代謝外科：減重及糖尿病手術	黃致銀 94603 代謝外科：減重及糖尿病手術(含減重手術專科特診)
	602			陳彥州 29577 減重術後與產後贅皮手術，各式整形	鄭婉汝(女) (約診) 抗壓減重	陳彥州 29577 減重術後與產後贅皮手術，各式整形	徐華穗(女) 8044 內科減重
	603			劉家嘉(女) 31271			劉家嘉(女) 603診31271內科減重(4/11.4/25)
	601						鄭婉汝醫師4/2休假
	602			陳彥州 29577 減重術後與產後贅皮手術，各式整形	陳彥州 29577 減重術後與產後贅皮手術，各式整形		辛明哲醫師4/3.4/4休假
	603			劉家嘉(女) 31271	劉家嘉(女) 31271 東醫科(含內外科減重與代謝症候群)		
下午	601						
602			陳彥州 29577 減重術後與產後贅皮手術，各式整形	陳彥州 29577 減重術後與產後贅皮手術，各式整形			
603			劉家嘉(女) 31271	劉家嘉(女) 31271 東醫科(含內外科減重與代謝症候群)			
晚上	602			林文元 10648 內科減重			
*微創減重手術(腹腔鏡胃繞道、胃縮小、胃束帶、胃束帶摺疊各式減肥手術)、糖尿病手術、腹腔鏡肝膽腸胃胰消化道手術：黃致銀、辛明哲 *內外科減重與復胖處理、減重代謝手術評估追蹤、代謝症候群治療、家醫科：劉家嘉 *各式美容手術、微整型、減重後體雕、抽脂、隆乳、顯微手術與傷口照護：陳彥州 *內科減重及家醫科：林文元、徐華穗							
泌尿科 (立夫醫療大樓3樓) Urology							
上午	301	張兆祥 8395 癌症免疫細胞治療諮詢門診	葉進仲 1436	連啟舜 12506	葉進仲 1436	葉進仲 1436	張議徽 21959
	302	李宗叡 (約診)		謝博帆 17341 癌症免疫細胞治療諮詢門診		鄒頡龍 305診 6573	王又德 305診 27065
	303	黃志平 305診17561 癌症免疫細胞治療諮詢門診	張士三 1543 (請假)		陳汶吉 0283	張士三 1543 (請假)	
	301		陳汶吉 305診 0283	張議徽 21959	張兆祥 8395 癌症免疫細胞治療諮詢門診	連啟舜 12506	
	302	陳國樑 7912 癌症免疫細胞治療諮詢門診			李宗叡 (約診)	劉文斌 25441	
	303		王又德 27065	蕭子玄 15723		鄒頡龍 305診6573 婦女泌尿特別門診	
下午	303	葉進仲 1436	蕭博任 302診 20932	陳汶吉 0283	陳冠亨 302診 18149	王又德 301診 27065	
晚上	303						
泌尿腫瘤科 (癌症中心大樓地下1樓) Genitourinary Oncology							
上午	033	蕭博任 20932 (請假)	楊啟瑞 8657 癌症免疫細胞治療諮詢門診	張兆祥 8395(建文西、微創) 癌症免疫細胞治療諮詢門診	楊啟瑞 8657 癌症免疫細胞治療諮詢門診		陳冠亨 18149 (請假)
	035	謝博帆 039診17341 癌症免疫細胞治療諮詢門診		李宗叡 (約診)	謝博帆 17341 癌症免疫細胞治療諮詢門診		輝耀門診 星期二下午連啟舜 星期三上午黃志平 星期五上午楊啟瑞
下午	033	張議徽 21959		張兆祥 8395 癌症免疫細胞治療諮詢門診	石欣衛 039診 13466 (約診)	吳錫金 4746 癌症免疫細胞治療諮詢門診	
	035	連啟舜 12506	邱鴻傑 20555	黃志平 17561 癌症免疫細胞治療諮詢門診	張議徽 21959	楊有容 (約診)	
骨科 (急重症中心大樓地下1樓) Orthopedics *了解職災保險保障，只要符合申請條件，千萬別放棄權益							
上午	013		郭書瑞 27714 一般骨科	柯智淵 14333 人工關節	林宗立 18144 機械手臂	邱詠証 29012 顯微肢體重建	郭書瑞 27714 一般骨科
	015	陳賢德 2326 脊椎外科	許晉榮 5983 骨外傷	謝尚霖 23681 人工關節	許晉榮 5983 運動醫學	陳賢德 2326 (3D電腦導航脊椎微創手術)	謝尚霖 011診23681 運動醫學
	016	林宗立 18144 微創人工關節	羅元舜 17339 脊椎外科	陳英豪 5270 一般骨科	陳衍仁 13651 脊椎外科	陳英豪 5270 一般骨科	張建鈞 20695 微創脊椎 電腦導航
	017	蔡俊灝 7940	郭建忠 4306	王世杰 18231 骨外傷	郭建忠 4306	洪誌鴻 10227 運動醫學	
	019	林承志 1449 褥瘡治療	洪誌鴻 10227 人工關節	林承志 1449 糖尿病足	洪誌鴻 10227 人工關節機械手臂	張建鈞 20695 微創人工關節	蕭麗軒 18528 脊椎外科
	011	馮逸卿 1762	許弘昌 4749 人工關節：機械手臂	邱詠証 29012 手外科	許弘昌 4749 人工關節	謝尚霖 23681 人工關節	陳衍仁醫師4/2休假 柯智淵醫師4/3休假 許弘昌醫師 4/2.4/3休假 陳英豪醫師 4/3.4/22休假
下午	015		許晉榮 5983 旋轉肌袖微創手術	陳賢德 2326 脊椎內視鏡手術	許晉榮 5983 膝關節微創機械手臂	陳賢德 2326 (3D電腦導航脊椎微創矯正手術)	
	016	林宗立 18144 關節感染	羅元舜 17339 脊椎畸形矯正	蔡俊灝 7940 人工關節	陳衍仁 13651	柯智淵 14333 顯微肢體重建	
	017		郭建忠 4306 足踝骨科	王世杰 18231 骨外傷	柯智淵 14333		
	019	林承志 1449 手外科	朱利平 30886 一般骨科	林承志 1449 手外科	朱利平 30886 一般骨科	張建鈞 20695 微創脊椎內視鏡	
	011	馮逸卿 1762 骨腫瘤 暨關節重建	洪士杰 013診96743 細胞治療諮詢	邱詠証 29012 人工關節	013診 林宗立18144人工關節感染 212診 郭建忠4306(兒童醫院)	許弘昌 4749 運動醫學	
晚上	019	郭書瑞27714 AI門診	019診朱利平 30886 011診邱詠証29012 限肢體創傷重建	羅元舜 17339 兒童脊椎外科、脊椎修手術	蕭麗軒 015診18528 脊椎外科	012診 許弘昌(約診)限膝關節注射 017診 朱利平30886 脊椎外科	
*了解職災保險保障，只要符合申請條件，千萬別放棄權益							

婦產科部 女性整合門診 (復健醫療大樓1樓)							
時段	診間	星期一 MON (6.13.20.27)	星期二 TUE (7.14.21.28)	星期三 WED (1.8.15.22.29)	星期四 THU (2.9.16.23.30)	星期五 FRI (3.10.17.24)	星期六 SAT(4.11.18.25)
女性特別門診 (復健醫療大樓1樓) Women's Health Clinic							
上午	171	婦女癌症篩檢	婦女癌症篩檢	婦女癌症篩檢	婦女癌症篩檢	婦女癌症篩檢	婦女癌症篩檢
	176		陳慧毅 2166 更年期特別門診				
下午	171	婦女癌症篩檢	婦女癌症篩檢	婦女癌症篩檢	婦女癌症篩檢	婦女癌症篩檢	
一般婦產科 (復健醫療大樓1樓、799診-立夫7樓生殖醫學中心) Obstetrics and Gynecology							
上午	173	邱燦宏 3861	周明明 95224	邱燦宏 3861	黃則立 12971	周明明 95224	蘇俊維 10761
	175	許希珍(女) 22284	林武周 0562內視鏡婦產 癌症免疫細胞治療諮詢門診	楊東川 0288 人工受孕試管嬰兒	張維君 1433 癌症免疫細胞治療諮詢門診	楊東川 0288 人工受孕試管嬰兒	袁嘉駿 23397
	176	楊東川 0288不孕症門診、 一般門診、更年期門診	陳慧毅 2166 更年期特別門診	陳慧毅 2166 婦女尿失禁	何銘 4798 多胞胎減胎術	黃佩真(女) 27333	陳怡燕(女) 20092
	177	張維君 1433 癌症免疫細胞治療諮詢門診	許希珍(女) 22284	教周明明 95224 高危險妊娠	張穎宜(女) 4754內視鏡手術 癌症免疫細胞治療諮詢門診	蘇俊維 10761	陳慧毅 2166 子宮脫垂
	178	袁嘉駿 23397	黃佩真(女) 27333	陳怡燕(女) 20092	袁嘉駿 23397	許希珍(女) 22284	張穎宜醫師 4/12-4/17休假 許希珍醫師 4/28休假
	179					教洪耀欽 C73診婦產 險進修教學約診	
下午	173	邱燦宏 (約診)	邱燦宏 3861 高危險妊娠	邱燦宏 (約診)	黃則立 12971	邱燦宏 3861	
	175	葉聯舜 0289 癌症免疫細胞治療諮詢門診	林武周 0562(約診) 內視鏡骨盆腔重建	黃則立 12971	張維君 1433 (約診) 癌症免疫細胞治療諮詢門診	何銘 4798	
	176	何銘 4798	陳慧毅 (約診)	何銘 4798	何銘 (約診)	黃佩真(女) (約診)	
	177	張維君 (約診)		蘇俊維 10761 產前產後諮詢	張穎宜(女) (約診)	蘇俊維 (約診)	
	178	林士新 9035 (請候)	黃佩真(女) (約診)	陳怡燕(女) (約診)	郭家寧(女) 22047		
	179	教楊東川 (約診) 多囊性卵巢					
晚上	173	楊稚怡(女) 24455	邱燦宏 (約診)	呂耀安 28704	黃佩真(女) 27333	邱燦宏 (約診)	
	175	葉聯舜 (約診)	林武周 (約診)	黃則立 (約診)	陳怡燕(女) 20092 高危險妊娠	何銘 (約診)	
	176	何銘 (約診)	黃則立 12971	何銘 (約診)	黃則立 (約診)	宋鈺雯(女) 22036	
	177		蘇俊維 10761	蘇俊維 (約診)	張穎宜(女) (約診)	黃千竹(女) 20267	
	178	袁嘉駿 23397		陳怡燕(女) 20092 (約診)	楊東川 0288 人工受孕試管嬰兒	周泰甫 22062	
	179						
不孕症門診(復健醫療大樓1樓、799診-立夫7樓生殖醫學中心) Infertility Clinic							
上午	175	許希珍(女) 22284		楊東川 0288 人工受孕試管嬰兒		楊東川 0288 人工受孕試管嬰兒	
	176	楊東川 0288不孕症門診、 一般門診、更年期門診				黃佩真(女) 27333	
	177		許希珍(女) 22284				
	178		黃佩真(女) 27333			許希珍(女) 22284	
	799	黃佩真(女) (約診)	楊東川 (約診)		許希珍(女) (約診)		
下午	176					黃佩真(女) (約診)	
799		楊東川 (約診)		許希珍(女) (約診)			
晚上	178				楊東川 0288 人工受孕試管嬰兒		
婦科腫瘤(癌症中心大樓地下一樓) Gynecologic Oncology							
上午	036	教葉聯舜 0289癌症免 疫細胞治療諮詢門診		葉聯舜 0289 癌症免疫細胞治療諮詢門診	林武周 0562 癌症免疫細胞治療諮詢門診	張維君 1433 癌症免疫細胞治療諮詢門診	
	037	洪耀欽 6375 癌症免疫細胞治療諮詢門診	教張穎宜(女) 4754癌症免 疫細胞治療諮詢門診		洪耀欽 6375 癌症免疫細胞治療諮詢門診	陳慧毅 2166	
下午	036			葉聯舜 (約診)	林武周 (約診)		
	037	洪耀欽 (約診)	張穎宜(女) 4754癌症免 疫細胞治療諮詢門診		洪耀欽 (約診)	洪耀欽 (約診)	

婦女就醫須知：

- 產科醫師：周明明、邱燦宏、何銘、蘇俊維、陳怡燕、袁嘉駿
- 婦女癌症篩檢包含子宮頸抹片檢查、乳房攝影檢查，請持健保卡就醫，不需掛號費：
 - 子宮頸癌篩檢(子宮頸抹片)：年滿30歲婦女，一年內未做過子宮頸抹片者。
 - 乳癌篩檢(乳房攝影)：需預約檢查)：年滿45-69歲婦女或年滿40-44歲(二等親內曾患乳癌者)，二年內未做過乳房攝影檢查者。
- 各項諮詢專線，歡迎多加利用：
 - 婦女各類疾病保健及日常保健諮詢：婦科衛教室(分機4145)
 - 懷孕婦女孕產期前後健康諮詢與衛生教育諮詢：產科衛教室(分機4144)
 - 院內24小時哺乳服務專線：22021995
 - 衛生福利部國民健康署更年期保健諮詢服務專線：0800-005107
 - 衛生福利部國民健康署孕產婦關懷諮詢服務專線：0800-870870
- 本院提供以下特殊檢查，如欲瞭解詳情，可於產科各門診時段洽詢主治醫師或來電諮詢婦產科衛教室，各項檢查時段如下：
 - 第一孕期唐氏症篩檢：星期二下午陳怡燕醫師、星期三上午袁嘉駿醫師
 - 婦癌暨陰道鏡教學約診(教C73診)：星期五上午洪耀欽
 - 高層次超音波：星期日上午張慧怡醫師、下午洪洵甄醫師，星期二上午何銘醫師，星期三下午袁嘉駿醫師，星期四上午張慧怡醫師、下午洪洵甄醫師，星期五上午何銘醫師、下午陳怡燕醫師
 - 高層次骨盆腔功能障礙立體超音波：星期三下午陳慧毅
- 本院提供優質母乳哺育環境，於下列地點設置哺乳室，歡迎多加利用：(1)兒童醫院二樓兒科門診區
(2)復健醫療大樓一樓婦產科門診區 (3)癌症中心大樓一、二樓 (4)急重症醫療大樓1樓兒科診療區。

女性整合門診 (提供常見婦女健康問題、更年期問題、婦女身心問題及不孕症等醫療服務。)

家庭醫學科 (癌症中心大樓2樓(202~206診、281診)、急重症大樓地下一樓(020、021診)、立夫醫療大樓2樓(252診) Family Medicine

職業醫學科門診、毒物科門診 (癌症中心大樓2樓、急重症大樓地下一樓(020診)) Occupational Medicine / Toxicology

戒菸門診 (立夫醫療大樓2樓(252診)、癌症中心大樓2樓(202、205診)、急重症大樓地下一樓(020、021診) Cigarette Cessation Clinic

緩和醫療門診 (癌症中心大樓2樓) Palliative Medicine 預立醫療照護自費諮詢(約診) (ACP)諮詢專線: 04-22052121分機1031

老人特別門診 (立夫醫療大樓2樓) Geriatric Medicine 服務對象: 多重用藥、認知功能異常、衰弱、跌倒、憂鬱等症狀之65歲以上銀髮族。

成人疫苗注射暨旅遊醫學特別門診及成人其他疫苗(帶狀皰疹疫苗, 子宮頸疫苗, A肝, B肝, 流感, 肺炎疫苗, 破傷風疫苗)

自費體檢門診(健康醫學中心8樓) Health Examination *自費體檢門診看診時間: 星期一至星期六上午及下午

健康檢查中心約診(健康醫學中心5樓) Health Examination *洽詢電話: (04)22052121轉5620-5623

體重控制特別門診 Obesity Control Center 由肥胖醫學專科醫師群、體重控制專門營養師與運動治療師共同為您提供全面性的體重控制。

疼痛科 (急重症大樓2樓) Orthopedics

皮膚科 (181~182診復健醫療大樓1樓、168診美德醫療大樓1樓) Dermatology 鄭慧滿醫師為中西醫結合科醫師

復健科 (復健醫療大樓2樓) Rehabilitation 針灸復健整合醫療 (331診美德醫療大樓3樓) 復健門診及治療區與針灸科融合, 提供骨關節疼痛之中西整合復健治療

家庭醫學科

體重控制特別門診

疼痛科

皮膚科

復健科

為節省您寶貴的時間，本院提供多元支付「阿佩支付」、「醫指付」，敬請多加利用。

精神科成人門診 (美德醫療大樓5樓) Psychiatry (失智諮詢特別門診)							
時段	診間	星期一 MON (6.13.20.27)	星期二 TUE (7.14.21.28)	星期三 WED (1.8.15.22.29)	星期四 THU (2.9.16.23.30)	星期五 FRI (3.10.17.24)	星期六 SAT(4.11.18.25)
上午	561	藍先元 10669	藍先元 10669 (含失智整合門診)	鄭婉汝(女) 23972 (含戒菸門診)	黃介良 10890	藍先元 10669 (含失智整合門診)	鄭婉汝(女) 23972 (4/4.4/18)
	562	黃智佳 15892	吳博倫 11745 (約診) (含強迫症門診)	林靖容(女) 33069	藍先元 10669	吳博倫 11745 (強迫症)	李定美(女) 18148 (4/4)
	563	廖俊惠(女) 8089	563診鄭若瑟9414 566診黃介良10890(含戒菸門診)	廖俊惠(女) 8089 (含失智評估)	陳義 31757	潘有法 567診 22015	廖俊惠(女) 8089 (4/11.4/25)
	565	陳右霖 566診 28706	黃智佳 15892 (含恐慌症)	藍先元 566診 10669	黃于真 566診 (約診)	蘇冠賓 (約診)	若有心裡壓力需要諮詢或自我探索請來電輝躍門診預約
下午	561	吳博倫 (約診)	黃介良 10890 (含老人身心及戒菸門診)	黃智佳 15892	黃智佳 15892 (約診)	藍先元 10669	輝躍門診 星期一至上午黃介良 星期三下午廖俊惠 星期五上午鄭若瑟
	562	藍先元 10669		林佳弘 15729	藍先元 10669	吳博倫 11745 (約診)	自104年3月起，精神科病患看診順序，調整為依預約掛號先後順序看診。
	563	蘇冠賓 10421	廖俊惠(女) 8089	藍先元 10669 (老人身心特別門診)	洪崇傑 16893		黃于真醫師 4/1-4/10休假 洪崇傑醫師 4/16.4/17休假 李宛融醫師4/3休假 鄭若瑟醫師 4/27-4/30休假
	565				吳博倫 11745 (焦慮症)(約診)		
晚上	561	黃智佳 15892	黃介良 美沙冬約診 (限複診)		周伯翰 老年身心門診 (4/9.4/23)(請假)	李定美(女)18148(4/10.4/24) 洪崇傑16893(4/17)	
	562	許世寬(女) (約診)	吳博倫 (約診)	谷大為 21539	吳博倫 565診 (約診)	蘇冠賓 (約診)	
美沙冬複診約診(美德醫療大樓1樓) 美沙冬門診複診時間：週一、週三、週五下午1:30-3:30，初診病患請於門診時間撥打電話04-22052121轉1183 預約看診							
下午	157	廖俊惠(女) 8089 (酒精治療門診)		鄭婉汝(女) 23972 (含酒精治療)		洪崇傑 16893	
兒童青少年門診(美德醫療大樓5樓) 兒童青少年門診為約診者，請於門診時間撥打電話04:22052121轉1560預約看診。							
上午	567	許宗蔚 (約診)	許宗蔚 (約診)	張倍禎(女)13121	許宗蔚 6215 (約診)	李宛融 563診 32305	心理健康服務中心 提供臨床心理師自費服務 諮詢電話： 04-22052121#1854
下午	566		林秀縵(女) 217診 33767	張倍禎(女) 13121 (含兒童與成人門診營養飲食特別門診)	林秀縵(女) 33767 (兒童青少年門診)		
	567	陳映雪(女) 31114 (請假)	王明鈺(女) (約診) (請假)		張倍禎(女) (約診)	林秀縵(女) 217診33767 (兒童醫院2樓)	
晚上	217		王明鈺(女) 567診 (約診) (請假)	林秀縵(女) (約診) (兒童醫院2樓)	張倍禎(女)13121		
特別門診(約診)(美德醫療大樓2樓、5樓)							
上午	E16	黃于真(女)(居家特別門診)			居家特別門診	林佳弘(居家特別門診)	
	252	鄭婉汝(女) E81診 試住院評估			廖俊惠 8089 老人失智憂鬱焦慮身心門診(位天大樓2樓)		
下午	E16			黃于真(女)(居家特別門診)			
	266		鄭婉汝(女) 23972 院內員工 心理關懷特別門診				
中西醫結合科-特別門診(美德醫療大樓1樓) Integration of Chinese-Western Medicine							
上午	165	林子娟(女) 28614 胸腔內科	陳文秀 100診 0866 (請假)	林子娟(女) 28614 胸腔內科	林鉅超 1286 腫瘤 (請假)	黃國欽 168診4322 甲狀腺專診(約診)	顏宏融 325診 91281
	167	王婕(女) 166診28625 小兒過敏疾病、氣喘	賴榮年 330診 97436	張家豪 24636		166診 魏長菁(女) 5522 165診 賴婉郁(女) 15779	中西醫結合科特色： 融合傳統醫學與現代醫學的精華。
下午	165	鐘文冠 0023 腎臟病(請假)		洪皓脩 24851	王婕(女) 166診 28625	顏宏融 265診 91281	
晚上	166	許偉帆 28991腸胃肝膽病 重症免疫細胞治療門診			168診 林子娟(女) 28614 165診 王 婕(女) 28625	張家豪 167診24636 鼻竇炎	
	330	廖元敬(女) 165診 22882			賴榮年 97436	王婕(女) 166診 28625	
中西醫結合科-皮膚專科(美德醫療大樓1、2樓) Integration of Chinese-Western Medicine Dermatology							
上午	168	鄭慧滿(女) 2227 乾癬	詹雅閔(女) 7384	鄭慧滿(女) 2227 異位性皮膚炎			詹雅閔(女) 7384
下午	166		詹雅閔(女) 7384				
	168	鄭慧滿(女) (約診)	鄭慧滿(女) 2227 乾癬	鄭慧滿(女) (約診)	鄭慧滿(女) (約診)	鄭慧滿(女) 2227 乾癬	
晚上	168	詹雅閔(女) 7384 18點開始看診	鄭慧滿(女) (約診)			鄭慧滿(女) (約診)	
中西醫結合科-內科專科(美德醫療大樓1樓) Integration of Chinese-Western Medicine							
上午	166			江烈欽 4708 (請假) 糖尿病、肝膽腸胃、消化系統症			江烈欽 4708 糖尿病(請假)
	167	謝慶良 100診 7196	黃國欽 4322 糖尿病、甲狀腺、痛風				黃國欽 4322 糖尿病、甲狀腺、痛風
下午	166			林聖興 3900 頭痛、失眠			*新陳代謝科：黃國欽、江烈欽 *神經內科：謝慶良、林聖興
晚上	167	黃國欽 4322糖尿病、甲狀腺、痛風			謝慶良 100診 7196		
中西醫結合科-小兒專科 (美德醫療大樓1樓) Integration of Chinese-Western Medicine Pediatrics							
下午	166	鄭惟仁 24324		林聖興 3900	王婕(女) 28625 小兒過敏疾病、氣喘	顏宏融 265診 91281	顏宏融 325診 91281
	167			林恂怡(女) 165診6641 兒童及成人體重控制(請假)			
晚上	166				165診 王婕(女) 28625 166診 林聖興 3900	王婕(女) 28625 小兒過敏疾病、氣喘	鐘文冠醫師4/20休假 林鉅超醫師4/2休假 張家豪醫師 4/28-4/30休假 林子娟醫師4/3.4/4休假 詹雅閔醫師4/4休假 鄭慧滿醫師 4/3.4/20休假
中西醫結合科-耳鼻喉專科(美德醫療大樓1樓)Integration of Chinese-Western Medicine Otorhinolaryngology							
上午	167	張家豪 24636 眩暈特別門診		張家豪 24636 耳鳴特別門診		張家豪 24636 頭頸痛調理	
下午	167	張家豪 24636 睡眠呼吸中止症	王禎佑 24864		張家豪 24636 過敏性鼻炎	王禎佑 24864	
晚上	167				張家豪 24636 梅核氣特別門診	張家豪 24636 鼻竇炎	
中西醫結合科-婦產科專科(美德醫療大樓3樓)Integration of Chinese-Western Medicine Gynecology							
上午	330		賴榮年				
晚上	330				賴榮年		

中醫內科 (美德醫療大樓) (206、298、299診癌症中心2樓) Chinese Internal Medicine

時段	診間	星期一 MON (6.13.20.27)	星期二 TUE (7.14.21.28)	星期三 WED (1.8.15.22.29)	星期四 THU (2.9.16.23.30)	星期五 FRI (3.10.17.24)	星期六 SAT(4.11.18.25)
上午	100	謝慶良 7196		林子娟(女) 165診 28614	黃升騰 98294	謝慶良 7196	
	165	林子娟(女) 28614		歐世宸 262診 28643		賴香君(女) 262診 23308	林子娟(女) 262診 28614
	261	林彩蕙(女) 10178	廖元敬(女) 22882 肝膽、胃病、三高	王玟玲(女) 10878	林彩蕙(女) 10178	林彩蕙(女) 10178	王玟玲(女) 10878
	263	林宏任 3421	教 林宏任 3421	林宏任 285診3421 (癌症中心二樓)	李艾玲(女) 20442 癌症、三高、胃病	林宏任 3421	林宏任 3421
	299	吳美瑤(女) 262診 10743	高尚德 265診 1259	王禎佑 265診24864 咳嗽、鼻過敏、胸腔疾病			
	321	廖元敬(女) 22882 肝膽、胃病、三高	陳書怡(女) 19975 尊麻疹、關節炎、乾燥症		吳美瑤(女) 10743 心血管病、高血壓	吳美瑤(女) 10743 心血管病、高血壓	廖元敬(女) 22882 肝膽、胃病、三高
	322	羅綸謙 3099 血液腫痛、風濕免疫疾病	陳瑩陵(女) 13562 眼科疾病	賴香君(女) 23308	教 吳柏璋 10752 (約診)	林幼淳(女) 27294	羅綸謙 3099 血液腫痛、風濕免疫疾病
	323	林幼淳(女) 27294	林彩蕙(女) 10178	林彩蕙(女) 10178		張永明 7107 自費特別門診(請教)	
	325	李艾玲(女) 20442 癌症、三高、胃病	王禎佑 24864 咳嗽、鼻過敏、胸腔疾病	李艾玲(女) 20442 癌症、三高、胃病	廖元敬(女) 22882 肝膽、胃病、三高		
下午	100		高尚德(約診)			高尚德 1259 藥品全自費	高尚德 1259
	261	葛正航 13479	林彩蕙(女) 10178	張家禎(女) 23341		張家禎(女) 23341 癌症放化療、胃腸逆流、腸胃病	王玟玲(女) 10878
	262		王禎佑 167診24864 咳嗽、鼻過敏、胸腔疾病			林子娟(女) 166診 28614	
	263			林幼淳(女) 27294	林幼淳(女) 27294	吳美瑤(女) 10743 心血管病、高血壓	
	299	張家禎(女) 298診23341 (癌症中心2樓)	李艾玲(女) 20442 癌症、三高、胃病	林彩蕙(女) 10178 (癌症中心2樓)	歐世宸 268診 28643		
	321	廖元敬(女) 22882 肝膽、胃病、三高	張家禎(女) 23341 癌症放化療、胃腸逆流、腸胃病	廖元敬(女) 22882 肝膽、胃病、三高	葛正航 13479		張家禎(女) 23341 癌症放化療、胃腸逆流、腸胃病
	322	賴香君(女) 23308	許博期 11895 糖尿病	陳瑩陵(女) 13562 眼科疾病	賴香君(女) 23308	賴香君(女) 23308	專家特色自費門診 週五下午高尚德醫師 輝耀門診 星期三上午黃升騰 星期三下午林宏任 星期四下午張恒鴻 星期六上午高尚德
	323	張恒鴻 0236	張恒鴻 0236(約診)	賴香君(女) 23308	吳美瑤(女) 10743 心血管病、高血壓	王禎佑 167診24864 咳嗽、鼻過敏、胸腔疾病	
	325		賴香君(女) 23308		教 謝慶良 7196 (4/9)	李艾玲(女) 20442 癌症、三高、胃病	
晚上	100	廖元敬(女) 165診 22882	林子娟(女) 167診 28614	黃升騰 98294	謝慶良 7196	高尚德 1259 自費特別門診	
	261	林彩蕙(女) 10178	王玟玲(女) 10878		林彩蕙(女) 10178	王玟玲(女) 10878	廖元敬醫師4/2休假 賴香君醫師4/1.4/3休假 王禎佑醫師4/3休假 林幼淳醫師4/2.4/3休假 林宏任醫師4/3休假 張永明醫師4/3休假
	263	林宏任 3421	李艾玲(女) 20442 癌症、三高、胃病	林幼淳(女) 27294	林子娟(女) 168診 28614		
	321				王禎佑 24864 咳嗽、鼻過敏、胸腔疾病		
	322	謝慶良 332診 7196	羅綸謙 3099 血液腫痛、風濕免疫疾病			羅綸謙 3099 血液腫痛、風濕免疫疾病	
	323	吳美瑤(女) 10743 心血管病、高血壓	歐世宸 28643	吳美瑤(女) 10743 心血管病、高血壓		歐世宸 28643	
	325	王禎佑 24864 咳嗽、鼻過敏、胸腔疾病			程錦宜 4234	王禎佑 24864 咳嗽、鼻過敏、胸腔疾病	
中癌心症	上午						
	下午	林幼淳(女) 206診27294 高齡骨鬆整合門診		歐世宸 298診 28643		林幼淳(女) 206診27294 (高齡骨鬆整合門診)	
		張家禎(女) 298診 23341	李艾玲(女) 299診 20442	林彩蕙(女) 299診 10178			

中醫次專長

一般內科疾病：歐世宸、林子娟
 胸腔系統、耳鼻喉科：王禎佑
 肝膽胃腸系統：廖元敬、林宏任、高尚德、謝慶良、張恒鴻、黃升騰、賴香君、張家禎
 新陳代謝疾病：許博期、林幼淳
 皮膚疾病：林彩蕙、陳書怡
 心血管系統：吳美瑤、林宏任
 眼科疾病：陳瑩陵、葛正航
 腎泌尿系統：廖元敬、李艾玲、張永明
 風濕免疫疾病：林彩蕙、張恒鴻、羅綸謙、陳書怡、王玟玲
 血液腫瘤疾病：王禎佑、李艾玲、黃升騰、羅綸謙、高尚德、謝慶良、張家禎、葛正航、王玟玲
 神經精神疾病：謝慶良、程錦宜
 老年醫學：林幼淳

中醫婦科 (美德醫療大樓) Chinese Gynecology、急重症中心大樓2樓(245、243診)

上午	243			陳盈佑(女) 18557 乳房腫痛、月經失調			
	245					蘇珊玉(女) 7971	
上午	268	洪皓脩 24851	祝璿嫻(女) 18506 (8/12開始) 更年期、月經失調		李湘萍(女) 16577 不孕、胎產、痘斑		張馨慧(女) 165診 27314
	269	謝宜庭(女) 24842 經帶、更年期、助孕	陳盈佑(女) 18557 乳房腫痛、月經失調	張尹人(女) 24319 泌尿、白帶、更年期	陳雅吟(女) 3560 自費特別門診(請教)		陳盈佑(女) 18557 乳房腫痛、月經失調
	270	蘇珊玉(女) 7971	張馨慧(女) 165診 27314	謝宜庭(女) 24842 經帶、更年期、助孕	教 蘇珊玉(女) 7971	謝宜庭(女) 24842 經帶、更年期、助孕	李湘萍(女) 16577 不孕、胎產、痘斑
下午	269	張尹人(女) 24319 泌尿、白帶、更年期	陳盈佑(女) 18557 乳房腫痛、月經失調	李湘萍(女) 16577 不孕、胎產、痘斑	陳盈佑(女) 18557 乳房腫痛、月經失調	謝宜庭(女) 24842 經帶、更年期、助孕	
	270	李湘萍(女) 16577 不孕、胎產、痘斑	謝宜庭(女) 24842 男女不孕、經帶、更年期	謝宜庭(女) 24842 經帶、更年期、助孕	蘇珊玉(女) 7971	張馨慧(女) 27314	蘇珊玉(女) 7971 (13:00開始看診)
晚上	325			洪皓脩 165診 24851			輝耀門診 星期三上午蘇珊玉
	268	謝宜庭(女) 24842 經帶、更年期、助孕					陳盈佑醫師 4/3.4/16-4/18休假 謝宜庭醫師4/1-4/5休假 蘇珊玉醫師4/13休假
	269	陳盈佑(女) 18557 乳房腫痛、月經失調	張尹人(女) 24319 泌尿、白帶、更年期	謝宜庭(女) 24842 經帶、更年期、助孕	謝宜庭(女) 24842 經帶、更年期、助孕	陳盈佑(女) 18557 乳房腫痛、月經失調	
	270	沈俐伶(女) 20436 卵巢功能低下、助孕(請教)	李湘萍(女) 16577 不孕、胎產、痘斑	李湘萍(女) 16577 不孕、胎產、痘斑	李湘萍(女) 16577 不孕、胎產、痘斑	張馨慧(女) 27314	
	322				祝璿嫻(女) 18506 多囊性卵巢、痛經		
	330		蘇珊玉(女) 7971 (17:00開始看診)			蘇珊玉(女) 7971 (17:00開始看診)	
	331				沈俐伶(女) 20436 卵巢功能低下、助孕(請教)		

中醫兒科 美德醫療大樓2樓(261~273診)、3樓(321~335)、兒童醫院1樓(125、126診) Chinese Pediatrics							
時段	診間	星期一 MON (6.13.20.27)	星期二 TUE (7.14.21.28)	星期三 WED (1.8.15.22.29)	星期四 THU (2.9.16.23.30)	星期五 FRI (3.10.17.24)	星期六 SAT(4.11.18.25)
上午	265	王婕(女) 166診 28625				魏長菁 166診5522西醫兒科 兒童過敏整合門診	張東迪 5335 癩症、癩癩雜症
	268						賴琬郁(女) 15779
	325					賴琬郁(女) 165診 15779	顏宏融 91281 過敏性鼻炎、性早熟
	323						林怡君(女) 22199 性早熟、兒童生長發育
	326					王婕(女) 28625	黃正豪 12628 妥瑞症、中風
下午	265	張東迪 5335 過敏 免疫風濕疾病		張東迪 5335 過敏 免疫風濕疾病	王婕(女) 166診 28625	顏宏融 91281	黃正豪 330診12628 小兒神經疾病、肥胖、內分泌
	268	鄭惟仁 166診 24324		賴琬郁(女) 15779		林怡君(女) 323診22199性早熟、 內分泌新陳代謝疾病	鄭惟仁 24324
	325			林怡君(女) 22199性早熟 、兒童生長發育			林怡君(女) 323診22199 性早熟、內分泌 新陳代謝疾病
	326			鄭惟仁 24324		賴琬郁(女) 15779(約診) 小兒 過敏疾病、氣喘	賴琬郁(女) 15779 (氣喘)(約診)
晚上	125	王婕(女) 28625 (兒童醫院)			王婕(女) 165診 28625	林怡君(女) 22199性早熟、 內分泌新陳代謝 疾病(兒童醫院)	輝耀門診 星期三下午顏宏融
	126	林怡君(女) 22199 性早熟、兒童生長 發育(兒童醫院)				黃正豪 12628 小兒神經 疾病、過敏(兒童醫院)	林怡君醫師4/3.4/4. 4/10.4/11 休假
	265	張東迪 5335 過敏免 疫風濕疾病、癩症		張東迪 5335 過敏免 疫風濕疾病、癩症		張東迪 5335 過敏免 疫風濕疾病、癩症	
	268		賴琬郁(女) 15779 過敏性哮喘、氣喘			賴琬郁(女) 15779 小兒 腸胃疾病、腹痛	
	326		鄭惟仁 24324	王婕(女) 28625	楊喬安 15387	王婕(女) 166診 28625	
小兒氣喘特別門診 (美德醫療大樓) Pediatric Asthma							
上午	326						賴琬郁(女) 268診 15779
下午	326			賴琬郁(女) 268診 15779		賴琬郁(女) 15779	賴琬郁(女) 15779
晚上	125	林怡君(女) 22199性早熟、 內分泌新陳代謝 疾病(兒童醫院)	賴琬郁(女) 268診 15779			林怡君(女) 22199性早熟、內分泌 新陳代謝疾病(兒童醫院)	
中醫傷科 (美德醫療大樓2樓) Chinese Traumatology							
上午	271	黃敬軒 18007 小針刀特別門診	郭于賢 28213 運動傷害	黃敬軒 18007 浮針特別門診	葉祐安 24870 骨壞死、筋骨疼痛		陳志昇 21957
	272	葉祐安 24870 骨壞死、筋骨疼痛	葉祐安 24870 神經損傷、神經痛	郭于賢 28213	王亭云(女) 15258 頸椎病	郭于賢 28213 運動傷害	侯甫葦 20452 骨折特別門診
	273	侯甫葦 20452 骨折特別門診	王亭云(女) 15258 關節炎、腰痛	侯甫葦 20452 骨折特別門診	侯甫葦 20452 退化性關節炎	王亭云(女) 15258 關節炎、腰痛	王亭云(女) 15258 頸椎病、關節痛
下午	271	王鈺棋(女) 23370 骨質疏鬆特別門診	張國銘 18017	黃維德 25778	張國銘 18017	王鈺棋(女) 23370 骨質疏鬆特別門診	黃敬軒 18007 耳聾、突發性耳聾
	272	葉祐安 24870 傷口疤痕、蟹足腫	葉祐安 24870 骨質 疏鬆及筋骨中藥調理	徐新政 2762 骨折脫臼(請電)	黃維德 25778 慢性傷口照護		黃維德 25778 慢性傷口照護
	273	侯甫葦 20452 退化性關節炎、腰痛	王亭云(女) 15258 腰痛	侯甫葦 20452 退化性關節炎、頸椎病	郭于賢 28213	侯甫葦 20452 退化性關節炎、足踝扭傷	王亭云(女) (約診) 腰痛特別門診
晚上	271	黃維德 25778	黃敬軒 18007 耳聾、突發性耳聾	黃維德 25778		黃敬軒 18007 骨質疏鬆特別門診	王亭云醫師4/3.4/4 休假 郭于賢醫師4/1-4/3 休假
	272		葉祐安 24870 筋骨 疼痛、運動傷害		陳志昇 21957 18:00開始看診	葉祐安 24870 筋骨疼痛、運動傷害	
	273	郭于賢 28213	侯甫葦 20452 關節痛	王亭云(女) 15258 風濕關節痛	郭于賢 28213 肩、手、腕、四肢扭傷	侯甫葦 20452 關節痛	
自費埋線特別門診(減重、皮膚、呼吸道、腸胃道疾患)(美德醫療大樓三樓)							
下午		陳亮宇(女) 329診22886 縮顏針		李湘萍(女) 269診 16577	(上午)陳亮宇(女) 329診22886 縮顏針		
晚上			蘇珊玉(女) 335診 7971			蘇珊玉(女) 331診 7971	
針灸科 美德醫療大樓3樓(321~335診)、急重症中心大樓地下1樓(013診) Acupuncture							
上午	329	李青珊(女) 12646 急性疼痛	張哲彬 24871 眼科疾患	楊潤 22237 婦孺針灸、 放化療副作用調理	李青珊(女) 12646 急性疼痛	楊潤 22237 中風、肩頸疼痛	黃明正 19957 關節炎、中風
	330	李俐雯(女) 27311 頭痛、 頭暈、神經疾患	洪瑞鴻 331診 24321	呂孔文 6493 眼瞼疾病	330診李青珊17215腦中風 331診張哲彬24871中風、失智症	330診 呂孔文6493肌痛神經痛 331診 張哲彬24871慢性疼痛	廖先胤 17215 腦中風
	332	李育臣 5167 腦中風、顏麻	黃明正 19957 關節炎、中風	李育臣 5167 腦中風、顏麻	黃明正 19957 關節炎、中風	李育臣 5167 腦中風、顏麻	李育臣 5167 坐骨神經痛、顏麻
	335	廖先胤 17215 肌肉關節疾患	廖先胤 17215 腦中風	廖先胤 17215 肌肉關節疾患	陳亮宇(女) 22886 憂鬱、焦慮、失眠	廖先胤 17215 肌肉關節疾患	李青珊(女) 12646 內科針灸
下午	329	陳亮宇(女) 22886 憂鬱、焦慮、失眠	李青珊(女) 12646 內科針灸	黃明正 19957 癌症 手術放化療後遺症	李青珊(女) 12646 內科針灸	李青珊(女) 12646 內科針灸	(上午)張哲彬 331診24871 疼痛、運動傷害
	330	330診洪瑞鴻24321 331診李俐雯(女)27311青光眼、 乾眼症	張哲彬 24871 中風、失智症	330診張哲彬24871中風、失智症 331診李俐雯(女)27311青光眼、 乾眼症	洪瑞鴻 24321	張哲彬 24871 中風、失智症	
	332	楊潤 22237 中風、肩頸疼痛	楊潤 22237	謝慶良 7196 頭痛、 癱瘓、腦性麻痺	李育臣 5167	黃明正 19957 癌症 手術放化療後遺症	洪瑞鴻 24321
	335	黃明正 19957 癌症 手術放化療後遺症	孫茂峰 18596 疼痛、小兒 麻痺症、中風後遺症	李青珊(女) 12646 過動自閉	楊潤 22237 中風、肩頸疼痛	孫茂峰 18596	李青珊(女) 12646 過動自閉
晚上	330	黃明正 19957 疼痛、失眠	李俐雯(女) 331診 27311			張丘明 331診 29695	輝耀門診 星期一下午孫茂峰 星期一下午李育臣 李育臣醫師4/4 休假
	329	洪瑞鴻 24321	楊潤 22237 肩頸 疼痛、運動傷害			李俐雯(女) 27311 頭暈、 失眠、神經疾患	
	332		呂孔文 6493 醫學美容	廖先胤 332診17215 (17:30開始看診)	李育臣 5167 坐骨 神經痛、顏麻	黃明正 19957 疼痛、失眠	
	335	李青珊(女) 12646 內科針灸	張丘明 013診29695 (急重症大樓地下1樓)	張哲彬 24871	楊潤 22237 肩頸 疼痛、運動傷害	洪瑞鴻 24321	
針灸復健整合醫療Rehabilitation (美德醫療大樓3樓) 復健門診及治療區與針灸科融合，提供中西整合復健治療							
上午	331	韓亭怡(女) 6741					
下午	331		孟乃欣 6351		林千琳(女) 5699		
睡眠中心門診 (美德醫療大樓5、7樓) Sleep Center 為睡眠障礙病患安排單一門診，提供診斷及治療方面必要的協助。							
上午	561			鄭婉汝(女) 23792			
	751	杭良文 2292 睡眠呼吸中止症		谷大為 21539 (4/8.4/22)		(下午)梁信杰 6142 (請電)	

※牙醫夜間初診無拔牙處置, 須拔牙者請掛日間口腔顎面外科門診。 *約診時段接受現場掛號3名。

時段	診間	星期一 MON (6.13.20.27)	星期二 TUE (7.14.21.28)	星期三 WED (1.8.15.22.29)	星期四 THU (2.9.16.23.30)	星期五 FRI (3.10.17.24)	星期六 SAT(4.11.18.25)
家庭牙科、一般牙科 (復健醫療大樓5樓) Family Dentistry (初診)							
上午	506		林志杰 10662 (初診)	林志杰 10662 (初診)	林志杰 10662 (初診)	黃若婷(女) 522診20818 (初診)	林志杰醫師4/1.4/3休假 黃若婷醫師 4/11.4/29休假 洪仲銳醫師4/20.4/29. 4/30休假 沈熾文醫師4/2.4/16. 4/23.4/30休假
下午	506 369	方妍儒(女) 525診 28695(初診)		洪仲銳 23391 (初診)	陸泰年 523診8108 (初診)	沈熾文(女) 521診 5775	
晚上	525		沈熾文(女) 521診 5775(初診)	陸泰年 523診 8108(初診)	林志杰 369診 (約診)	方妍儒(女) 28695 (初診)	
特殊需求牙科門診(復健醫療大樓3樓) Special Needs Dentistry 無障礙空間, 優先看診。							
上午	362			孫國丁(女) 7651	孫國丁(女) 7651 (約診)		
兒童牙科 (復健醫療大樓3樓) Pediatric Dentistry							
上午	361 363					江顯雄 (約診)	孫國丁(女) 362診7651 (4/11.4/25)
下午	361 365	江顯雄 2382	孫國丁(女) 362診 7651	江顯雄 2382	江顯雄 2382		張雅筑醫師4/3休假 江顯雄醫師4/2.4/3. 4/10.4/17.4/24休假
晚上	365	洪仲銳 23391		洪仲銳 23391	洪仲銳 (約診)	張雅筑(女) 363診 (約診(請假))	
晚上	365	洪仲銳 23391		洪仲銳 23391	洪仲銳 (約診)	孫國丁(女) 362診7651 (特殊需求)	
根管治療科 (復健醫療大樓3樓) Endodontics							
上午	367 368	蔡心儀(女) 約診 (請假)	王偉全 370診 24629	葉家碩 約診 (請假)			王偉全 370診(約診) (4/11.4/18)
下午	368	涂明君(女) (約診)	涂明君(女) (約診)	王偉全 370診 24629	王偉全 370診(約診) (4/16)	涂明君(女) (約診)	涂明君(女) 約診 (4/11.4/25)
晚上	368	涂明君(女) 5968	368診 涂明君(女) (約診) 370診 王偉全 (約診)	王偉全 370診 24629(約診)		王偉全 370診 24629	葉家碩醫師4/29休假 蔡心儀醫師4/6休假
晚上	368	涂明君(女) (約診)	王偉全 370診 24629(約診)	(教) 涂明君(女) 5968 (約診)		王偉全 370診 24629(約診)	
齒顎矯正科 (復健醫療大樓3、5樓) Orthodontics							
下午	503 505	余建宏 10650		余建宏 (約診)	陳源厚 505診 6453(約診)	余建宏 10650	(上午) 余建宏 (4/4.4/18) (上午) 陳源厚 505診 (4/11.4/25)
晚上	503	余建宏 10650	陳源厚 6453 (約診)	余建宏 10650	361診 江顯雄 2382 505診 陳源厚 6453		(上午) 江顯雄 361診 (4/4.4/18)
牙周病科、人工植牙 (復健醫療大樓5樓) Periodontics							
上午	508 509	吳宜亭(女) (約診)	吳宜亭(女) (約診)		林承俊 510診 (約診(請假))	吳宜亭(女) (約診)	吳宜亭(女) 約診 (4/11.4/25)
下午	508	劉德模 509診 (約診)		吳宜亭(女) 13127	508診 吳宜亭(女) (約診) 509診 劉德模 (約診)	吳宜亭(女) (約診)	
晚上	509	劉德模 (約診)		吳宜亭(女) (約診)	劉德模 (約診)		
口腔顎面外科 (復健醫療大樓5樓) Oral & Maxillofacial Surgery (依現場燈號順序看診)							
上午	512 513 516 518	陳遠謙 (約診) 正顎手術	陳遠謙 6522	柳依青(女) 515診 33522	陳遠謙 6522	(教) 陳遠謙 6522	羅文甫 23392 (4/4.4/18)
下午	513 516 517 518	羅文甫 23392	陳癸菁(女) 18648	羅文甫 (約診)	羅文甫 (約診)	柳依青(女) 515診 33522	陳癸菁(女) 18648 (4/11.4/25)
晚上	517	陳彥綦 517診 (約診)	施 皓 (約診)	施 皓 (約診)	施 皓 34485	施 皓 34485	施皓醫師4/2-4/4休假 陳遠謙醫師4/2.4/3休假
下午	513 516 517 518	羅文甫 23392	陳癸菁(女) 18648 阻滯型睡眠呼吸中止症	羅文甫 (約診)	羅文甫 (約診)	柳依青(女) 515診 (約診)	陳癸菁(女) 18648
晚上	517	柳依青(女) 515診 33522	陳彥綦 24631	陳彥綦 517診 24631		陳彥綦 (約診)	
晚上	518	施 皓 (約診)		施 皓 34485	施 皓 34485	施 皓 34485	
晚上	517	陳彥綦 24631		施 皓 518診 34485		陳彥綦 24631	
口腔顎面外科治療項目: 正顎手術 (骨性咬合不正、顎骨變形或發育異常、阻塞性睡眠呼吸中止症)、顎骨重建、複雜性人工植牙手術, 阻生齒及埋伏齒切除, 口腔顎面部疼痛、病變、腫瘤、感染、外傷 (骨折), 顫顎關節疾病, 唾液腺疾病。							
義齒復科、人工植牙 (復健醫療大樓5樓) Prosthodontics / Implant Dentistry							
上午	520 521 522 523	方妍儒(女) 525診 28695	方妍儒(女) 525診 (約診)	方妍儒(女) 525診 28695	傅立志 5623		傅立志 (約診)
下午	520 521 523	周曉帆 7987 顫顎關節 (4/13.4/27) (請假)	傅立志 (約診)	黃若婷(女) 522診 (約診)	(教) 傅立志 5623		傅立志醫師4/9休假 余建宏醫師4/4休假 陳源厚醫師4/2休假
晚上	520 521 523	傅立志 (約診)	傅立志 (約診)	方妍儒(女) 28695	陸泰年 2108 (初診)	沈熾文(女) (初診)	傅立志醫師4/9休假 余建宏醫師4/4休假 陳源厚醫師4/2休假
晚上	521 523	沈熾文(女) (約診)	沈熾文(女) 5775 (初診)	陸泰年 (約診)	陸泰年 (約診)	黃若婷(女) 522診 20818(約診)	
晚上	523	方妍儒(女) 525診 (約診)	陸泰年 8108 (初診)	陸泰年 (約診)	方妍儒(女) 28695 (初診)		

內科系							
兒童血液腫瘤科暨一般兒科 (兒童醫院1樓及2樓) Pediatric Hematology 貧血、出血(鼻血)、瘀青、腫塊、不明原因之發燒							
時段	診間	星期一 MON (6.13.20.27)	星期二 TUE (7.14.21.28)	星期三 WED (1.8.15.22.29)	星期四 THU (2.9.16.23.30)	星期五 FRI (3.10.17.24)	星期六 SAT(4.11.18.25)
上午	121	張德高 9390	張德高 9390				廖相如(女) 125診 35235
	217			彭慶添 0062		彭慶添 0062	
下午	123	彭慶添 217診 (約診)				張德高 9390	
晚上	212				張德高 9390	廖相如(女) 213診 35235	
兒童遺傳及內分泌科 (兒童醫院1樓及2樓) Pediatric Genetics-Endocrinology 染色體分析、地中海型貧血、蠶豆症、糖尿病、血緣鑑定自費服務							
上午	123	蔡輔仁(約診) AI門診		王仲興 121診 唐氏 症特別門診 AI門診			蔡輔仁 0704 AI門診
下午	123			蔡輔仁 0704 AI門診			[唐氏症特別門診] 4/15 11:00看診 王仲興5894 約診分機2132
	122	王仲興 5894 AI門診		王仲興 5894 AI門診		王仲興 5894 AI門診	
晚上	122	王仲興 5894 AI門診				122診王仲興 5894 AI門診 123診蔡輔仁 0704	王仲興醫師4/1下午休假
兒童中醫 (兒童醫院1樓) Chinese Medicine Pediatrics 過敏、氣喘、性早熟、食慾不振、兒童體質調理							
晚上	125	王 婕(女) 28625				林怡君(女) 22199	[兒童生長發育中西醫聯合門診] 週一、週五 林怡君22199
	126	林怡君(女) 22199				黃正豪 12628	
兒童肝膽腸胃科 (兒童醫院1樓及2樓) Pediatric Gastroenterology 腹痛、瘦弱、肥胖、成長不良、肝炎、黃疸、異物吞入							
上午	126	吳淑芬(女) 212診 0344	林佐臨 21934	吳淑芬(女) 0344	林捷忠 121診 19005	林建亨 212診 10716	[小兒肥胖特別門診] 週二126診 週三210診 陳安琪8427
下午	121		林捷忠 19005	林捷忠 19005		吳淑芬(女) 212診 0344	
	127	陳安琪 8427 腸胃肝膽腸胸腔			陳安琪 126診 8427		
晚上	126	林佐臨 127診 21934	陳安琪 8427	林佐臨 21934	吳淑芬(女) 0344		
	212	林建亨 10716			林捷忠 121診 19005		
	215				陳偉德 5347 (約診)		
兒童心臟科 (兒童醫院1樓及2樓) Pediatric Cardiology 胸痛、心雜音、心律不整、川崎病、心衰竭							
上午	215	傅雲慶 31155	張正成 0669 川崎病	傅雲慶 31155	彭義欽 12611	張正成 0669 先天性心臟病	莊傑賢 31612(4/4.4/18) 戴以信 33586(4/11.4/25)
	126	莊傑賢 217診31612 心律不整暨節律器特別門診	(下午)莊子瑤(女) 12146		莊子瑤(女) 12146	張正成主任4月份請假， 由其他主治醫師代診 莊傑賢醫師4/18.4/20休假	[心律不整暨節律器特別門診] 週一上午217診 莊傑賢31612
下午	215	傅雲慶 31155	張正成 0669 川崎病	傅雲慶 31155	徐宗正 31609		
兒童胸腔科 (兒童醫院1樓及2樓) Pediatric Thoracic Dept/Pulmonary Medicine 氣喘、氣管炎、胸痛、慢性咳嗽、睡眠檢查							
上午	217		林建亨 10716 胸腔暨肝膽腸胃			林建亨 212診10716 胸腔暨肝膽腸胃	[兒童睡眠特別門診] 林建亨10716
下午	217		(上午)宋文舉 125診 8963	林建亨 10716 胸腔暨肝膽腸胃	陳傑賀 30270	(上午)宋文舉 126診 8963	
晚上	212	林建亨 10716 胸腔暨肝膽腸胃		宋文舉 8963			
新生兒科 (兒童醫院1樓及2樓) Neonatology 早產、新生兒慢性肺病、未滿月之所有新生兒疾病							
上午	210		宋文舉 125診 8963			林鴻志 210診 0373	[慢性肺病肺高壓特別門診] 週二、週四210診 看診時間17:00~18:30 林鴻志0373 約診分機2230
	126	邱曉郁(女) 5760			邱曉郁(女) 125診 5760	宋文舉 8963	
下午	212	林湘瑜(女) 123診 13894	林鴻志 210診 0373	林湘瑜(女) 13894	林鴻志 210診 0373	(上午)蔡明倫 122診 23503	
	125	陳映廷(女) 126診 33159	陳映廷(女) 33159	(晚上)宋文舉 212診 8963	邱曉郁(女) 5760	(晚上)黃富楓 212診 92480 (請假)	
兒童神經科 (兒童醫院1樓、2樓) Pediatric Neurology 頭痛、痙攣、不自主動作、肌肉無力、神經疼痛或麻痺							
上午	212		洪宣羽 122診 28320	洪宣羽 28320	周宜卿(女) 123診 4009		林聖興 126診 3900
	127	周宜卿(女) 4009		郭煌宗 6582	張鈺孜(女) 4298		
下午	127			周宜卿(女) 4009	郭煌宗 6582	林聖興 3900	[兒童睡眠特別門診] 洪宣羽28320 周宜卿醫師4/18休假
晚上	250	蔡長海(約診)			蔡長海(約診)		
	127	洪宣羽 213診 28320	林聖興 3900	洪宣羽 123診28320 兒童睡眠特別門診	郭煌宗 6582	周宜卿(女) 4009	
兒童過敏免疫風濕科 (兒童醫院1樓) Pediatric Allergy, Immunology and Rheumatology 氣喘、鼻炎、異位性皮膚炎、自體免疫疾病							
上午	125				魏長菁(女) 122診 5522	廖相如(女) 123診 35235	廖相如(女) 35235
	217				李佳盈(女) 11883 (請假)	魏長菁(女) 166診5522 兒童過敏整合門診	[兒童過敏中西醫整合門診] 週五上午166診 美德大樓1樓 魏長菁5522
下午	123		林清淵 15843 (約診)		林清淵 15843		
	126		廖相如(女) 122診 35235	魏長菁(女) 5522			
晚上	123	魏長菁(女) 5522		林清淵 127診 15843		廖相如(女) 213診 35235	
健兒門診 (兒童醫院2樓) Well Baby Clinic 兒童預防保健七次檢查、疫苗接種 ※卡介苗接種：週二、週四上午9:00-11:30 [小兒肥胖特別門診]陳安琪8427							
上午	210	魏長菁(女) 5522	蔡明倫 23503	陳映廷(女) 33159	蔡明倫 23503	林鴻志 0373 (8點看診，12點停止報到)	林佐臨 21934
下午	210	陳傑賀 30270	林鴻志 0373	陳安琪 8427	林鴻志 0373	賴奐丞 18420	

兒童感染科 (兒童醫院1樓及2樓) Pediatric Infectious Disease 呼吸道感染、腸病毒、流行性感								內科系
時段	診間	星期一 MON (6.13.20.27)	星期二 TUE (7.14.21.28)	星期三 WED (1.8.15.22.29)	星期四 THU (2.9.16.23.30)	星期五 FRI (3.10.17.24)	星期六 SAT(4.11.18.25)	
上午	121	賴奐丞 125診 18420	黃高彬 127診 8680			黃高彬 8680 寄生蟲病特別門診	衛琇玫(女) 18030	
	122	林曉娟(女) 4267	林曉娟(女) 123診 4267	謝佳璋 8336 (請假)		黃高彬主任5月份停診	賴奐丞 212診 18420	
下午	121	黃高彬 8680 寄生蟲病特別門診			衛琇玫(女) 18030		[寄生蟲病特別門診] 黃高彬8680	
	126		衛琇玫(女) 127診 18030			林曉娟(女) 4267	賴奐丞醫師4/4休假 林曉娟醫師4/17休假	
晚上	121	衛琇玫(女) 18030	賴奐丞 123診 18420		林曉娟(女) 125診 4267			
一般兒科 (兒童醫院1樓及2樓) Pediatrics 18歲以下嬰幼童、青少年的不適症狀								
上午	122	林曉娟(女) 4267	洪宣羽 28320		魏長菁(女) 5522	蔡明倫 23503	衛琇玫(女) 121診 18030	
	217		林建亨 10716	彭慶添 0062		彭慶添 0062	廖相如(女) 125診 35235	
	126	賴奐丞 125診 18420	林佐臨 21934	吳淑芬(女) 0344		宋文舉 8963	林聖興 3900	
	127	周宜卿(女) 4009	宋文舉 125診 8963			黃高彬 121診 8680	周宜卿(女) 4009	
	212		林曉娟(女) 123診 4267			林建亨 10716		
	212	吳淑芬(女) 0344		洪宣羽 28320			廖相如(女) 123診 35235	賴奐丞 18420
下午	121	黃高彬 8680	廖相如(女) 122診 35235			衛琇玫(女) 18030	[青少年親善門診] 生育保健、兩性交往 安全性行為、肥胖、 醫療諮詢。 林佐臨21934	
	123					林清淵 15843		
	212					吳淑芬(女) 0344		
	127	陳安琪 8427	衛琇玫(女) 18030	周宜卿(女) 4009	陳安琪 126診 8427	林聖興 3900	[小兒肥胖特別門診] 週二126診、週三210診 陳安琪8427	
217	彭慶添(約診)		林建亨 10716	陳傑賀 30270				
晚上	123	衛琇玫(女) 121診 18030	賴奐丞 18420	洪宣羽 28320			[兒童睡眠特別門診] 林建亨10716 洪宣羽28320	
	126		陳安琪 8427	林佐臨 21934	吳淑芬(女) 0344			
	127	林佐臨 21934	林聖興 3900	林清淵 15843	林曉娟(女) 125診 4267	周宜卿(女) 4009	周宜卿醫師4/18休假 賴奐丞醫師4/4休假 林曉娟醫師4/17休假	
	212	林建亨 10716		宋文舉 8963		廖相如(女) 213診 35235		
兒童外科 (兒童醫院2樓) Pediatric Surgery 18歲以下嬰幼童、青少年需手術治療者								
上午	213	李建興 92536	林哲男 (約診) (上午9:30開始看診)	曾采藝(女) 14467	李建興 92536	曾采藝(女) 14467	曾采藝(女) 14467	
下午	213	趙小慧(女) 16161	陳厚全 8857	趙小慧(女) 16161	陳厚全 8857	趙小慧(女) 16161	曾采藝醫師4/4休假 陳厚全醫師4/2休假	
晚上	125		(下午)曾采藝(女) 212診 14467	趙小慧(女) 213診 16161				
兒童泌尿科 (兒童醫院1樓) Pediatric Urology 膀胱尿逆流、腎水腫、疝氣、隱睾、尿道下裂								
上午	125			陳國樑 7912		(下午)陳國樑 7912		
兒童骨科 (兒童醫院2樓) Pediatric Orthopedics 上下肢畸形、骨折脫臼、脊椎側彎、駝背								
下午	212				郭建忠 4306			
兒童復健科 (復健醫療大樓2樓) Pediatric Rehabilitation 肩頸腰背關節痠痛、運動傷害、語言治療								
晚上	276		林千琳(女) 5699					
兒童眼科 (第一醫療大樓1樓) Pediatric Ophthalmology 斜弱視、視力矯正、倒睫毛、眼科整形								
下午	101		夏寧憶(女) 110診 18415	夏寧憶(女) 18415			(上午)夏寧憶(女) 103診 18415	
晚上	101				夏寧憶(女) 18415			
兒童牙科 (復健醫療大樓3樓) Pediatric Dentistry 咬合不正、顛顎關節疼痛、口腔黏膜異常								
上午	362			孫國丁(女) 7651 身心障礙	孫國丁(女) 7651(約診) 身心障礙		孫國丁(女) 7651 (4/11.4/25)	
下午	362		孫國丁(女) 7651				[身心障礙特別門診] 孫國丁7651 約診分機2580	
晚上	362				孫國丁(女) 7651 身心障礙			
兒童青少年心智科 (兒童醫院1樓及2樓) Child and Adolescent Psychiatry 注意力不足過動、自閉症、青少年兩性問題、憂鬱焦慮								
上午	123			林秀縵(女) 33767 (約診)		李宛融(女) 563診32305(請假) 美德醫療大樓5樓	[青少年親善門診] 週三晚上 約診分機2128	
下午	217	林秀縵(女) 212診 33767				林秀縵(女) 33767	[發展評估特別門診] 週三上午 約診分機2329	
晚上	121		許宗蔚(女) (約診)	林秀縵(女) 217診 (約診)	張倍禎(女) 217診 13121			
兒童神經外科 (兒童醫院2樓) Pediatric Neurosurgery 先天性顛顏整型、腫瘤切除、脊髓缺陷、水腦症手術								
晚上	213		鄭宇凱 22423					
兒童發展及行為科 (兒童醫院1樓) Pediatric Development and Behavior Pediatrics 發展遲緩、情緒行為困擾、親子問題及殘障鑑定								
上午	127			郭煌宗 6582	(下午) (晚上) 郭煌宗 6582		[青少年發展特別門診] 週四下午郭煌宗6582	
兒童腎臟科 (兒童醫院1樓) Pediatric Nephrology 蛋白尿、血尿、尿道感染、水腎、尿床、尿管								
上午	122				122診魏長菁(女) 5522 217診李佳盈(女) 11883(請假)			
下午	123		林清淵 15843 (約診)	魏長菁(女) 126診 5522	林清淵 15843			
晚上	123	魏長菁(女) 5522		林清淵 127診 15843				

外科系

糖尿病視網膜病變判讀系統

文/眼科部視網膜科主任 陳文祿 · 眼科部主任 蔡宜佑

糖尿病易導致視網膜病變或失明

糖尿病是一種因胰島素缺乏或拮抗胰島素功能的因子出現導致血糖上升的疾病，長期血糖上升會引起眼部視網膜微細血管病變，稱之為糖尿病視網膜病變(diabetic retinopathy)。

大部分的糖尿病人在15至20年後容易產生視網膜病變，如果惡化成糖尿病增殖性視網膜病變，其中有20%至30%的病人會導致失明。而超過60%的第二型病人會有視網膜病變，但只要血糖控制好，視網膜病變經眼科醫師診治後仍有機會能維持良好視力，但若血糖控制不好，又無法接受適當視網膜治療則有嚴重視力喪失可能。

視網膜檢查輔以螢光血管眼底攝影

糖尿病是20歲至65歲人口中失明的最主要原因。除了高血糖外，人種、基因遺傳、血壓、高血脂及蛋白尿等皆是糖尿病視網膜病變的危險因子，因此，早期正確診斷及適當治療，對於糖尿病視網膜病變的預防與治療對於視力的保護就顯得非常重要。

臨床診斷糖尿病視網膜病變時會做視網膜檢查，必要時輔以螢光血管眼底攝影，可判斷糖尿病視網膜病變的有無及其嚴重程度。糖尿病視網膜病變是藉由眼底鏡影像根據血管、出血及斑點的程度來判斷進行評估分級；在判斷眼底鏡影像時，根據醫師的經驗可能花到數分鐘做評估，不同醫師間評估的等級也可能有些許的差異。

期望建立一套國際級眼科判讀標準

為了提供就診病人更好的醫療品質，眼科部主任蔡宜佑醫師帶領視網膜科主任陳文祿醫師、林正明主治醫師等專業眼科專家和長佳智能合作研發出眼科糖尿病視網膜病變判讀系統，讓病人在接受眼底鏡影像檢查後能夠及時判讀是否有糖尿病視網膜病變的情形；除此之外，目前也努力在針對視網膜病變做更詳細的疾病分級，同時加入青光眼，白內障等眼部問題，期望未來可以建立一套國際級的眼科判讀標準，能輔助醫師診斷大多數常見的眼部疾病，同時將系統應用在非眼科專業部門，協助如家醫科等臨床醫師做更精準的診斷。



0級：沒有糖尿病視網膜病變 1級：糖尿病視網膜病變 1級：糖尿病視網膜病變 2級糖尿病視網膜病變 2級糖尿病視網膜病變

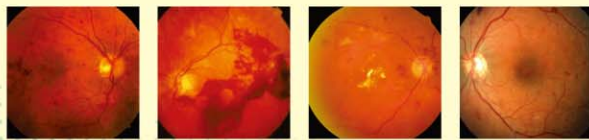

2級糖尿病視網膜病變 3級糖尿病視網膜病變 3級糖尿病視網膜病變 3級糖尿病視網膜病變

眼科人工智慧門診時段

時段	星期一	星期二	星期三	星期四	星期五
上午	101診 蔡宜佑	101診 蔡宜佑		101診 蔡宜佑	103診 陳文祿
	103診 陳文祿	102診 林正明			102診 林正明
下午	101診 蔡宜佑	102診 林正明	103診 陳文祿		

幹細胞知

先天性左心發育不全症候群 (HLHS) 為一種嚴重且複雜的先天性心臟病，五年存活率約50-60%。而間質幹細胞具有不同的分化能力，可分化多種類細胞如成骨細胞、心肌細胞、神經元和脂肪細胞等，且具有免疫調節抑制能力的特性。因此目前國外研究團隊運用幹細胞來針對HLHS進行研究，將幹細胞注入心臟肌肉中，藉以促進心臟肌肉的生長，將血液有效率的輸送到全身各處，或許於未來能帶來新曙光。



主治醫師簡介



復健科 **劉東桓** 醫師

◆ 學經歷

國防醫學院醫學系
台中榮民總醫院神經外科總醫師
台北慈濟醫院教學部及復健科教學型主治醫師
新光醫院醫學中心復健科及疼痛科主治醫師
中華民國骨質疏鬆症學會政策與公共關係委員會委員
中華民國復健科專科醫師
中華民國外科專科醫師
中華民國骨鬆學會認證骨鬆專科醫師
台灣疼痛醫學會會員
美國國際骨鬆組織(ISCD)會員
中華民國骨質疏鬆症學會會員
國立交通大學生科所博士班進修中

◆ 診治專長

1. 難治型疼痛治療(水冷式射頻解痛術、高頻熱凝療法、(影像導引)脊椎神經鬆解微創手術)針對傳統治療失敗的各類難治疼痛：冷凍肩、各類肩膝髖關節炎、慢性肩頸疼痛及下背痛、坐骨神經痛等
2. 超音波導引疼痛注射治療、增生療法、PRP注射、體外震波。
3. 骨質疏鬆症及老人衰弱肌少症。
4. 骨骼肌肉關節運動傷害超音波檢查及復健。
5. 重複性腦磁刺激術(改善中風病人動作、語言及吞嚥障礙)。



中醫針灸科 **張哲彬** 醫師

◆ 學經歷

高雄醫學大學藥學系畢業
中國醫藥大學學士後中醫系畢業
中華針灸學會專科醫師證書
國際失智症照護認證證書(Dementia Care Expert)
台灣臨床失智症學會會員
莊派新山元式頭針學會理事
台中市長照專字號長照服務人員
台中市居家醫療資格證明

◆ 診治專長

失智症：阿茲海默症、中風後失智、輕度認知障礙、認知功能下降、夜間躁動、情緒不穩、睡眠障礙
骨骼肌肉：運動傷害、五十肩、肩頸痠痛、腰腿痛、腳踝扭傷、脊椎矯正
神經系統：腦中風後遺症、帕金森氏症、顏面神經麻痺、頭痛、眩暈。
眼科系統：眼中風、青光眼、乾眼症、黃斑部病變
內科系統：過敏性疾患、咳嗽、腸胃疾患、失眠、青春痘、慢性便秘



兒童血液腫瘤科 **張德高** 主任

◆ 學經歷

國防醫學院醫學系畢
美國梅約醫學中心小兒血液科進修
台北榮民總醫院兒童醫學部主治醫師
梧棲童綜合醫院小兒部主任
台中榮民總醫院兒童醫學部主任
台北振興醫院小兒重症科主任
國防醫學院臨床教授
教育部部定講師
中國醫藥大學兒童醫院兒童血液腫瘤科主任
中華民國兒童癌症基金會顧問醫師

◆ 診治專長

張主任從事兒童血液腫瘤臨床工作已有三十多年，對小兒血癌、兒童腫瘤、小兒貧血、小兒紫斑症及血友病等兒童重大疾病，皆學有專精，造福不少中部地區病童。擅長治療臉色蒼白、高燒不退、不明原因出血、頸部淋巴腺腫大、腹部腫塊、不明原因的骨頭疼痛等症狀。

榮獲 **IMTJ 醫療旅遊兩大獎**

台灣醫療軟實力躍上國際

本院國際醫療中心參加全球知名的國際醫療旅遊雜誌(International Medical Travel Journal)舉辦的2019醫療旅遊大獎，和來自歐美亞非各洲30家醫療機構一起進入入選，在激烈的競爭中，榮獲「最佳行銷策略」、「國際病人專科中心」兩項大獎，是唯一獲得兩獎的台灣醫院。



本院國際醫療中心整合外國培訓醫師的全球網絡資源，用醫療和全世界交朋友

IMTJ成立於2007年，其所主辦的IMTJ醫療旅遊大獎由來自世界各地逾20名評審委組成的團隊，進一步評選出世界一流又創新醫療服務的醫療院所機構進入最後決選。IMTJ表示，本院獲得「最佳行銷策略」獎項，主要是把病人的需求和醫院的溫馨，成功結合在一起，獲得「國際病人專科中心」獎項，主要是有具體可檢驗的成果。

榮獲這兩項大獎，凸顯台灣卓越醫療技術，也提升台灣醫療國際品牌形象。本院秉持「以病人為中心」、「提供卓越及全人醫療服務」的價值與使命，致力發展特色醫療，提供最好的醫療服務，讓世界看見台灣。

絕地曙光 癌症治療新希望

對抗癌症、攻克癌症新技術

中國附醫獲得衛福部核准啟動
自體免疫樹突細胞(DC)治療八大癌症

本院已開設
癌症免疫細胞治療
諮詢門診

細胞治療中心諮詢專線
(04)22052121
轉分機5196·5197

- 多型性膠質母細胞瘤及續發性腦癌
- 上皮性卵巢癌
- 攝護腺癌
- 肝癌
- 大腸直腸癌
- 胰臟腺癌
- 頭頸癌
- 乳癌



相關資料詳載於
本院電子期刊
中國醫訊185·186期

癌症免疫細胞治療諮詢門診

疾病名稱(癌別)	醫師	門診時間(每週)
多型性膠質母細胞瘤及續發性腦癌	周德陽	星期四上午(025診)、星期五上午(026診)、星期二下午(025診)
	李漢忠	星期一至下午(023診)、星期五上午(022診)
	陳春忠	星期二下午(026診)、星期四上午及晚上(026診)、星期五上午(021診)
	劉俊麟	星期二、三、四、六上午(023診)
	魏嵩泰	星期日晚上(023診)、星期二下午(023診)、星期三晚上(023診)、星期五上午(025診)下午(023診)
上皮性卵巢癌	洪耀欽	星期一、四上午(037診)
	葉聯舜	星期一下午(175診)、星期三上午(036診)、星期日上午(036診)
	張穎宜	星期二上午及下午(037診)、星期四上午(177診)
	林武周	星期二上午(175診)、星期四上午(036診)
	張維君	星期日上午(177診)、星期四上午及下午(175診)星期五上午(036診)
胰臟癌	楊美都	星期二上午、星期四下午(285診)
	蔡明宏	星期日上午(296診)、星期三上午(298診)、星期四下午(295診)、星期五上午(291診)
	葉俊杰	星期一下午、晚上及星期四上午(287診)
	陳德鴻	星期二上午(287診)、星期三上午及下午(246診)
	白禮源	星期日上午及下午(292診)、星期三上午及下午(297診)
攝護腺癌	黃志平	星期日上午(305診)、星期三下午(035診)、星期三上午輝躍門診
	楊啟瑞	星期二上午、星期四上午(033診)、星期五上午輝躍門診
	謝博帆	星期一、二、四上午(039診)、星期三上午(302診)
	梁基安	星期一、五上午(052診)、星期三上午及下午(051診)
	郭于誠	星期二上午及下午、星期四上午(055診)、星期三下午(055診)
	張兆祥	星期日上午、星期四下午(301診)星期三上午及下午(033診)
	吳錫金	星期五下午(033診)
陳國樑	星期一下午(302診)	
頭頸癌	花俊宏	星期日上午、星期四上午及下午(031診)
	蔡銘修	星期二、三、五上午(031診)
	鄒永恩	星期一下午、星期四上午(115診)、星期三下午(116診)
	盧建吉	星期二上午(296診)、星期三下午(293診)、星期四、五上午(297診)
	謝清昀	星期一下午(118診)、星期二上午及下午(032診)星期二晚上及星期五上午(117診)、星期六上午(118診)
	趙坤山	星期二上午、星期三下午輝躍門診

疾病名稱(癌別)	醫師	門診時間(每週)
肝癌	鄭隆賓	星期日晚上(011診)、星期三上午(288診)
	許偉帆	星期四下午(237診)、星期五上午(239診)、星期日晚上(166診)
	葉俊杰	星期一下午及星期四上午及晚上(287診)
	陳德鴻	星期二上午(287診)、星期三上午及下午(246診)
	賴學洲	星期二上午(239診)、星期三上午(237診)、星期四上午(293診)、星期六上午輝躍門診
	彭成元	星期日上午、星期三上午、星期四晚上(239診)
	莊伯恒	星期日上午(293診)、星期日晚上(233診)、星期三下午(237診)
	郭于誠	星期二上午及下午、星期四上午(055診)、星期三下午(055診)
	許士超	星期四下午及晚上、星期六上午(286診)
	劉良智	星期一、三、四上午(241診)
乳癌	吳建廷	星期三下午、星期四上午及下午(243診)、星期二下午輝躍門診
	吳曜充	星期二上午、星期五上午及下午、星期六上午(241診)
	郭于誠	星期二上午及下午、星期四上午(055診)、星期三下午(055診)
	邱昌芳	星期一下午、星期三、五上午(296診)
	趙坤山	星期二上午、星期三下午輝躍門診
	朱俊男	星期一下午(055診)、星期三上午(055診)、星期三下午(052診)、星期五下午(055診)
	梁基安	星期一、五上午(052診)、星期三上午及下午(051診)
大腸直腸癌	柯道維	星期一、四上午(283診)
	張伸吉	星期二下午(282診)、星期五下午(283診)
	陳奕彰	星期二上午(283診)、星期四上午(285診)、星期四晚上(282診)
	趙坤山	星期二上午、星期三下午輝躍門診
	郭于誠	星期二上午及下午、星期四上午(055診)、星期三下午(055診)
	簡君儒	星期六上午(052診)
不分領域	方信元	星期一下午、星期三上午、星期五上午(289診)、星期五下午輝躍門診

尖端醫療 智慧照護
您的健康我們來顧

展現鼻自信

東方人常見鼻部山根塌陷、鼻樑較低，和鼻小柱較短小藉由自體軟骨合併人工鼻骨進行雕塑，讓臉部更加立體

(每位顧客鼻型不同 須經醫師專業評估後決定)



美容醫學中心 兒童醫療大樓11樓
諮詢專線：04-22052121分機2020



夜尿的中醫治療

中醫部
主治醫師 張尹人



66歲病人，近來夜尿頻，平均每1.5小時要起床小便，白天也頻尿，不到兩小時就要跑廁所。
35歲病人，每晚總要起床小便3-4次，白天尿急、頻尿，每小時解尿約3次，常有解尿不淨感。有夜尿困擾的人，睡眠容易也受影響，無法一覺到天光，長期睡眠不足，影響隔天的精神狀態、工作與活動，久而久之使得生活品質降低，有些人甚至出現憂鬱症的傾向。

中醫對於夜尿的觀點，主要是從與水液代謝有關的中醫臟腑肺脾腎三臟來看。常見證型可分為兩大類：腎陽虛以及脾腎氣虛。分別以溫補腎陽固澀之中藥，以及脾腎雙補之中藥做為治療。藉由中藥治療協助病人減緩夜尿，提升睡眠品質，拉長白天小便間隔，讓整體生活品質獲得改善。

張尹人醫師專長於男女泌尿疾病的中醫治療，包括頻尿、夜尿、急尿、膀胱過動症、尿失禁、慢性泌尿感染、慢性盆腔炎等等。



張尹人醫師 (D24319) 門診時間表

	星期一	星期二	星期三	星期四	星期五
上午			269診 (美德大樓)		
下午	269診 (美德大樓)				
晚上		269診 (美德大樓)			

4月1日起，本院特邀

張德高主任專任兒童血液腫瘤科主任



- 學歷：國防醫學院 醫學系畢業
美國梅約醫學中心小兒血液科進修
- 經歷：台北榮民總醫院 兒童醫學部 主治醫師
梧棲童綜合醫院 小兒部 主任
台中榮民總醫院 兒童醫學部 主任
台北振興醫院 小兒重症科 主任
- 教職：國防醫學院 臨床教授
教育部部定講師

張德高主任、彭慶添教授、廖相如醫師門診時間

	一	二	三	四	五	六
上午	張德高 121診	張德高 121診	彭慶添 217診		彭慶添 217診	廖相如 125診
下午	彭慶添 217約診				張德高 123診	
晚上				張德高 212診	廖相如 213診	

※新冠肺炎疫情期間，兒童醫院血友病中心照常營運※

◎門急診收費標準 (自109年1月1日起適用)

掛號費	門 診				急 診	
	日診：初診150元·複診150元 夜診：150元				300元	
基本部份負擔	西醫	轉診	中醫	牙醫	第一級、第二級	第三級~第五級
	420元	170元	50元	50元	450元	550元

◎轉診單有效期限90天。 ◎相關疾病者持轉診單就醫，一個月內可享四次部分負擔170元

◎門診部份負擔減免身份(繳費時敬請主動出示證件) ◎藥費部份負擔

1.榮民、福保	免部分負擔	6.產 檢	免部分負擔	藥 費	藥費負擔	藥 費	藥費負擔	藥 費	藥費負擔
		2.重大傷病		7.三歲以下	100元以下	0元	401-500元	80元	801-900元
3.肺結核手冊	免部分負擔	8.殘障手冊	部份負擔50元	101-200元	20元	501-600元	100元	901-1000元	180元
4.職業傷害		9.住院、手術第一次回診	部份負擔170元	201-300元	40元	601-700元	120元	1000元以上	200元
5.百歲人瑞		10.轉 診	部份負擔170元	301-400元	60元	701-800元	140元		

◎就醫服務諮詢專線(04)22052121

- 服務台分機：5116、3116 ● 癌症病人就診服務中心分機：7112或專線(04)22334780 ● 親子諮詢中心分機：2129
- 身心障礙就醫服務諮詢：1423 ● 毒藥物諮詢專線：(04)22251437 ● 國際醫療諮詢專線：(04)22334502.22337356
- 24小時自殺防治中心專線：(04)22369302 ● 第二次、第三次慢箋預約領藥服務：2268 ● 健檢中心分機：5620~5623
- 減重及第二型糖尿病手術諮詢專線(減重外科)：1641 ● 減重及第二型糖尿病手術諮詢專線(國際代謝形體)：7688 ● 轉診服務分機：3140

◎衛教、諮詢服務

服務時間	服 務 項 目	諮 詢 、 服 務 地 點	聯 絡 人	分 機
24小時	藥物諮詢	藥劑部	輪值人員	3154
08:30-12:00 13:30-17:00	中醫保健諮詢	美德醫療大樓1樓 中醫諮詢中心	輪值護理師	1185
08:30-12:30 13:30-17:30	產科衛教諮詢	復健醫療大樓一樓婦產科門診	洪靜琦	2188
08:00-12:00 13:00-17:00	婦科衛教諮詢	復健醫療大樓一樓婦產科門診	張秀慧	4145
	B、C型肝炎、肝臟疾病衛教諮詢	兒童醫院2樓 肝病中心	林意婷	2264
	腎臟疾病保健諮詢	立夫醫療大樓2樓255診、美德醫療大樓6樓腎臟病衛教教室	汪碧雲、林秋芬、陳勤惠	3255、1669 1670
	美沙東門診諮詢、酒(藥)癮諮詢	美德醫療大樓1樓精神科診區	王郁乃、李文瑩	1183
	精神疾病及用藥諮詢	美德醫療大樓5樓精神科診區	精神科護理師	1559
	社會、心理、經濟、福利、社會保險等諮詢	第一醫療大樓地下1樓社會工作室	輪值社工師	1423
	兒科遺傳及一般疾病諮詢	兒童醫院1樓 兒科衛教教室	馬弼君、童宜賢、徐鈺珍	2128、2132 2135
	內科、糖尿病、高血壓、戒菸等諮詢	癌症中心大樓2樓 家醫科衛教教室	莊書容	7204
	不孕症問題、試管嬰兒相關資訊	立夫醫療大樓7樓生殖醫學中心	沈嘉柔、張言琪	3760
08:00-13:00 13:30-17:00	營養諮詢	立夫醫療大樓2樓 253診	輪值營養師	3253、3241
	糖尿病衛教諮詢	立夫醫療大樓2樓 229診	葉桂梅、張堯婷、張琬琦 呂莉君、張蕙方 護理師	3229、3246
08:30-12:30 13:30-17:30	癌症相關資訊、資源與支持、疾病照護諮詢、營養諮詢、衛教手冊/康復用品提供、情緒心理支持、病友支持性團體辦理	癌症中心大樓2樓癌症資源中心	范淑貞個管師 王治凱心理師	7272、7277
	高血壓、高血脂、糖尿病、肝膽腸胃疾病、痛風、戒菸、術後照護等衛教諮詢	立夫醫療大樓2樓一般疾病衛教中心(253診對面)	林妙玲、陳加津	3207
24小時	緩和醫療相關服務諮詢	美德醫療大樓11樓	輪值護理師	1051、1052
08:30-12:00 13:30-17:00	免費四項癌症篩檢：子宮頸癌/乳癌/大腸癌/口腔癌戒檯衛教諮詢	立夫醫療大樓1樓癌症篩檢站、癌症中心大樓1樓癌症篩檢站	個管師	2376、2377
08:30-12:00 13:00-17:00	減重及第二型糖尿病手術諮詢	癌症中心大樓6樓 國際代謝形體醫學中心	個管師	7685、7688
08:00-17:00	預立醫療諮商門診	美德醫療大樓二樓262診	鄭依婷	1031

【本院戒菸服務，請洽家醫科、胸腔科、精神科戒菸門診。一氧化碳中毒症狀：頭痛、暈眩想吐、四肢無力、意識不清、死亡，如有症狀請速就醫。】



有關醫療支付大小事 就讓阿佩來付



立刻下載

體驗阿佩支付吧！

 **關貿網路股份有限公司**
TRADE-VAN TRADE-VAN INFORMATION SERVICES CO.



中國醫藥大學附設醫院
China Medical University Hospital

配合防疫，109年4月健康講座暫緩舉辦

◎意見反映管道

- 電話：0800-004454(0800-您妳事是我事)
04-22052121轉4201
- MAIL：answer@mail.cmuh.org.tw
- 意見箱：各棟大樓大廳及各病房區

◎愛心捐款方式

- 親至本院立夫醫療大樓或急重症醫療大樓一樓服務台捐款(洽詢分機1423)
- 其他捐款方式
 - *戶名：中國醫藥大學附設醫院仁愛社會福利基金
郵政劃撥帳號:02673804
(亦可指定(1)腫瘤專戶(2)精神科專戶,請在備註欄位註明)
 - *戶名：中國醫藥大學附設醫院(請在備註註明緩和醫療專戶)
郵政劃撥帳號：20101080
 - *戶名：兒童醫院慈善專戶
ATM轉帳 永豐銀行北台中分行(807)
帳號:012-018-0003587-9 轉帳後請聯絡04-22052121轉1423

◎國民健康署免費四項癌症篩檢(請攜帶健保卡)

- 子宮頸癌篩檢**
適用對象：年滿30歲以上的婦女，每年皆可做一次篩檢。
- 口腔篩檢**
適用對象：年滿30歲以上，有抽菸、嚼檳榔者，不論性別、皆可以受檢。
- 乳癌篩檢**
適用對象：年滿45歲以上、69歲以下的婦女，2年內未做過檢查者年滿40歲以上、44歲以下的婦女，二等親內曾罹患乳癌(須附證明書)，2年內未做過檢查者
- 大腸直腸癌篩檢**
年滿50歲以上、75歲以下，不論性別，2年內未做過大便潛血反應者
詢問處：癌症篩檢單一窗口詢問電話：04-22052121轉2376、2377

◎病人就醫安全指引

- 確認您所要看診的科別及主治醫師
- 確認醫師完全瞭解您的主訴
- 當您有疑問時，應勇於向醫院提出反應及建議
- 確認醫師針對您病情需要給予必要的處置、處方、檢驗、檢查
- 確認醫師、護理人員、醫事人員對您的健康問題及治療方法已充分提供需要的醫療資訊
- 確認您在沒有疑慮之情況下接受醫療服務
- 確認醫師完全瞭解您曾對何種藥物過敏、長期服用之藥物及特殊身體狀況(如懷孕務必告知)
- 確認醫院藥局對您的處方完全核對與解說

◎器官捐贈

為使有限的生命可化為無限大愛，本院立夫醫療大樓、急重症中心大樓服務台、以及住院中心提供「器官捐贈同意書」表格，作為決定器官捐贈之依循，且服務台電腦提供健保IC卡讀卡服務，可查詢器官捐贈註記。(洽詢分機：1424)

◎安寧緩和醫療服務

為維護您的醫療自主權，本院立夫醫療大樓、急重症中心大樓服務台、以及住院中心提供「預立選擇安寧緩和醫療意願書」、「不施行心肺復甦術(Do Not Resuscitate)同意書」、「醫療委任代理人委任書」，使醫療團隊對末期病人，得在尊重其意願之情形下，施予積極性之緩和醫療，並提供減輕或免除其痛苦之最佳支持性醫療照護措施。(洽詢分機：1051)

◎提醒您

- 本院為衛生福利部核定之教學醫院，門診、住院、急診及各檢查室，提供實習學生學習場所，若造成您不舒服，請您直接向工作人員反映，我們會立即協助處理，謝謝您！
- 本院全面禁菸，違者最高罰一萬元。

加護病房位置及探訪時間 「※為了您及家人的健康，入內訪客請先洗手並戴口罩。」 **門禁管制時間：夜間 22：00—翌日 06：45**

加護病房	地理位置	探訪時間	加護病房	地理位置	探訪時間
腦中風暨神經重症加護病房 SNCU	急重症中心大樓 11F	上午 10:30-11:00 下午 14:00-14:30 晚上 19:00-19:30	呼吸照護中心 RCC1、RICU	兒童醫院 10F	上午 10:30-11:00
神經外科加護病房 NSCU	急重症中心大樓 3F		呼吸照護中心 RCC2、3	復健醫療大樓 8F	下午 14:00-14:30
第二外科加護病房 SCU2	急重症中心大樓 2F	晚上 19:00-19:30	新生兒加護病房 NICU	兒童醫院 5F	晚上 19:00-19:30
第一外科加護病房 SCU1	立夫醫療大樓 8F		兒科加護病房 PICU	兒童醫院 5F	上午 10:30-11:00
內科加護病房 MICU	兒童醫院 9F	晚上 18:30-19:10	病嬰室 SBR	兒童醫院 5F	晚上 19:00-19:30
心臟科加護病房 CCU	兒童醫院 9F		燒傷中心 BURN	第一醫療大樓 3F	上午 11:20-12:00
			嬰兒室	立夫醫療大樓 9F	晚上 18:30-19:10
					晚上 19:00-19:30

停車場優惠措施

停車場	車種		備註
	機車	汽車	
育德立體停車場		30元/時	憑當日門診收據左下方提供QR code，停車繳費時可享優惠一小時。
復健停車場		40元/時	憑當日門診收據左下方提供QR code，停車繳費時可享優惠一小時。
五權立體停車場	20元/次	30元/時	憑當日門診收據左下方提供QR code，停車繳費時汽車可享優惠一小時，機車可享優惠乙次。
中正停車場	20元/6小時		憑當日就醫看診收據及機車停車磁扣兌換病友機車停車優惠券可享6小時優惠乙次。

商場

提供就診民眾及住院病人多樣化商品選擇，24小時超商、美食街及醫療用品...等以方便日常所需。

總院(立夫) → 急重症中心

發車時間表(週一至週五)

07:30	07:40	07:55	08:05	08:20	08:30	08:45
08:55	09:10	09:20	09:35	09:45	10:00	10:10
10:25	10:35	10:50	11:00	11:10	11:20	11:30
11:40	12:00	12:20	12:30	12:50	13:10	13:20
13:30	13:40	13:55	14:05	14:20	14:30	14:45
14:55	15:10	15:20	15:35	15:45	16:00	16:10
16:25	16:35	16:50	17:00	17:15	17:25	17:40
17:50	18:10	18:30	18:50	19:15	19:40	20:05
20:30	20:55	21:20	21:45			

發車時間表(週六)

07:30	07:40	07:55	08:05	08:20	08:30	08:45
08:55	09:10	09:20	09:35	09:45	10:00	10:10
10:25	10:35	10:50	11:00	11:15	11:25	11:40
11:50	12:00	12:15				

急重症中心 → 總院(立夫)

發車時間表(週一至週五)

07:30	07:45	07:55	08:10	08:20	08:35	08:45
09:00	09:10	09:25	09:35	09:50	10:00	10:15
10:25	10:40	10:50	11:00	11:10	11:20	11:30
11:50	12:10	12:40	13:00	13:20	13:30	13:45
13:55	14:10	14:20	14:35	14:45	15:00	15:10
15:25	15:35	15:50	16:00	16:15	16:25	16:40
16:50	17:05	17:15	17:30	17:40	18:00	18:20
18:40	19:05	19:30	19:55	20:20	20:45	21:10
21:35	22:00					

發車時間表(週六)

07:30	07:45	07:55	08:10	08:20	08:35	08:45
09:00	09:10	09:25	09:35	09:50	10:00	10:15
10:25	10:40	10:50	11:05	11:15	11:30	11:40
11:55	12:05	12:15				

就醫交通資訊

公車路線	下車地點：兒童醫療大樓前	台中客運：35 僑光科技大學↔南區公所 131 北屯行政大樓↔朝陽科技大學 統聯客運：61 台中車站↔大雅 77 中港統聯轉運站↔慈濟醫院 18 老虎城↔興大附農 東南客運：67 東海別墅↔台中火車站																					
	下車地點：中山堂 或 中國醫藥大學站	統聯客運：25 台中車站↔僑光科技大學 61 台中車站↔大雅																					
	下車地點：五權學士路口	全航客運：5 干城↔僑光科技大學 台中客運：6 台中車站↔忠義里 9 台中車站↔清水(高美路口) 29 台中車站↔嶺東科技大學 35 僑光科技大學↔南區公所 70 綠川東站↔嶺東科技大學 131 北屯行政大樓↔朝陽科技大學 154 台中女中↔大甲區公所 統聯客運：56 干城↔嶺東科技大學 61 台中車站↔大雅 81 中港統聯轉運站↔台中車站 25 台中車站↔僑光科技大學																					
	高鐵路快捷	159 高鐵台中站↔中國醫藥大學站																					
	交通接駁車	干城車站(20~25分鐘一班次)	週一至週五 07:40~12:20、13:15~21:05 週六 07:40~12:10 上車地點：公園路雙十路口 立夫醫療大樓↔急重症中心(10~15分鐘一班次) 週一至週五 07:30~21:55 週六 07:30~12:30																				
		莒光新城	莒光新城↔中國 08:25 中國↔莒光新城 10:30																				
		潭子北屯線	<table border="1"> <thead> <tr> <th>班次</th> <th>時段</th> <th>潭子↔中國</th> <th>中國↔潭子</th> </tr> </thead> <tbody> <tr> <td rowspan="3">第一班</td> <td rowspan="3">上午</td> <td>07:40</td> <td>08:30</td> </tr> <tr> <td>09:00</td> <td>09:50</td> </tr> <tr> <td>10:30</td> <td>11:10</td> </tr> <tr> <td rowspan="3">第四班</td> <td rowspan="3">下午</td> <td>12:50</td> <td>13:30</td> </tr> <tr> <td>14:00</td> <td>14:50</td> </tr> <tr> <td>15:30</td> <td>17:00</td> </tr> </tbody> </table>	班次	時段	潭子↔中國	中國↔潭子	第一班	上午	07:40	08:30	09:00	09:50	10:30	11:10	第四班	下午	12:50	13:30	14:00	14:50	15:30	17:00
		班次	時段	潭子↔中國	中國↔潭子																		
		第一班	上午	07:40	08:30																		
				09:00	09:50																		
10:30	11:10																						
第四班	下午	12:50	13:30																				
		14:00	14:50																				
		15:30	17:00																				



中國醫藥大學附設醫院 院區配置圖

CHINA MEDICAL UNIVERSITY HOSPITAL MAP

