

健康 · 關懷 · 創新 · 卓越

11

月

2021 NOVEMBER

HIMSS Analytics **7** STAGE  
EMRAM



中國醫藥大學附設醫院  
China Medical University Hospital

# 門診時間表

## OPD SCHEDULE

- 2 掛號就診須知、就醫注意事項
- 3 AI人工智慧門診、整合照護門診、病歷影本及拷貝X光申請流程
- 4 國際醫療/輝耀門診
- 5 內科部 胸腔內科、胸腔腫瘤、內分泌新陳代謝科  
風濕免疫科、感染科
- 6 內科部 一般內科、腎臟內科、消化內科、血液腫瘤科
- 7 內科部 心臟血管系、神經內科
- 8 外科部 胸腔外科、一般外科、肝臟移植門診、大腸直腸外科、大腸腫瘤、整形外科、美容中心自費門診
- 9 外科部 乳房腫瘤、乳房重建、心臟外科、急症外科、減重外科、神經外科
- 10 國際代謝形體醫學中心、泌尿科、泌尿腫瘤、骨科
- 11 婦產科部 女性整合門診、一般婦產科、不孕症門診、婦科腫瘤、婦女就醫須知
- 12 眼科、耳鼻喉科、全方位聽覺健康中心、營養諮詢自費門診、腫瘤營養諮詢自費門診
- 13 高壓氧門診、放射腫瘤科、家庭醫學科
- 14 老人特別門診、體重控制特別門診、疼痛科、皮膚科、復健科
- 15 精神科門診、中醫部 中西醫結合科
- 16 中醫部 中醫傷科、中醫婦科
- 17 中醫部 中醫內科、埋線門診、睡眠中心門診
- 18 中醫部 中醫兒科、小兒氣喘特別門診、針灸科
- 19 牙醫部 兒童牙科、兒童身心障礙門診、根管治療科、齒顎矯正科、牙周病科  
家庭牙醫學科、口腔顎面外科、義齒修復科、人工植牙
- 20 兒童醫院 健兒門診、一般兒科、兒童心臟科、兒童血液腫瘤科
- 21 兒童醫院 兒童遺傳及內分泌科、兒童腎臟科、兒童過敏免疫風濕科、兒童發展及行為科、兒童青少年心智科
- 22 兒童醫院 兒童感染科、兒童神經科、兒童肝膽腸胃科、新生兒科
- 23 兒童醫院 兒童胸腔科、兒童外科、兒童骨科、兒童泌尿科、兒童神經外科、兒童眼科、兒童牙科、中醫兒科、兒童復健科
- 24 健康視窗 25 新進主治醫師介紹 26 特色醫療專區
- 30 就醫服務諮詢、收費標準 31 健康講座

### 11月 NOV

日	一	二	三	四	五	六
	1 廿七	2 廿八	3 廿九	4 三十	5 十月	6 初二
7 立冬	8 初四	9 初五	10 初六	11 初七	12 初八	13 初九
14 初十	15 十一	16 十二	17 十三	18 十四	19 十五	20 十六
21 十七	22 小雪	23 十九	24 二十	25 廿一	26 廿二	27 廿三
28 廿四	29 廿五	30 廿六				

### 12月 DEC

日	一	二	三	四	五	六
			1 廿七	2 廿八	3 廿九	4 十一月
5 初二	6 初三	7 大雪	8 初五	9 初六	10 初七	11 初八
12 初九	13 初十	14 十一	15 十二	16 十三	17 十四	18 十五
19 十六	20 十七	21 冬至	22 十九	23 二十	24 廿一	25 廿二
26 廿三	27 廿四	28 廿五	29 廿六	30 廿七	31 廿八	

12/31 國定補假日(星期五)  
正常門診

## 展翅飛揚 創造輝煌

2021年，新冠肺炎疫情持續衝擊全世界，  
本院秉持醫療的角色與使命，肩負起防疫與醫療責任，  
互相合作，互相關懷，堅守崗位，全力以赴。  
欣逢本院創立41週年院慶，  
我們將展翅飛揚，創造更輝煌的未來。

# 41th

16 NOV. 2021

### 中國醫藥大學附設醫院41週年院慶



中國醫藥大學附設醫院

電話：04-22052121

院址：台中市北區育德路2號

網址：http://cmuh.tw

- ◎臺北分院 電話：02-27919696 院址：臺北市內湖路二段360號(原內湖醫院)
- ◎中國醫藥大學新竹附設醫院 電話：03-5580558 院址：新竹縣竹北市興隆路一段199號
- ◎豐原分院 電話：04-25223522 院址：臺中市豐原區中正路199號
- ◎台中東區分院 電話：04-22121058 院址：臺中市東區自由路三段296號
- ◎草屯醫院 電話：049-2321188 院址：南投縣草屯鎮平等街140號
- ◎兒童醫院 電話：04-22052121 院址：台中市北區學士路95號
- ◎中國醫藥大學北港附設醫院 電話：05-7837901 院址：雲林縣北港鎮新街里新德路123號
- ◎臺南市立安南醫院 電話：06-3553111 院址：臺南市安南區長和路二段66號

來驗書，掌握醫療新知！



# 掛號須知



**宗旨：**促進人類健康基本人權

**價值：**以病人為尊、以員工為重、以醫院為榮

**目標：**

- 1、建立全人、優質、安全之醫療環境
  - 2、成為急難重症及癌症醫學中心
  - 3、強化管理、建立中國醫療體系
  - 4、發展全人醫學教育，培養全員學習能力
  - 5、結合大學資源，致力本土化及優質化研究
  - 6、發展國際醫療服務，提昇國際醫療地位
- 願景：**成為世界一流的中西醫學中心

## 掛號服務

1. APP服務：行動掛號、預約查詢、進度查詢、用藥服務  
衛教資訊、交通資訊、就醫指南、中藥服務
2. 網路掛號服務：網址 <http://cmuh.tw>
3. 人工掛號服務(04)22056631週一至週五8:00-17:00·週六8:00-12:00
4. 電腦自動掛號機及導覽機：各醫療大樓1樓大廳
5. 現場掛號服務：**立夫醫療大樓、癌症中心大樓**掛號服務時間，自上午7:00開放取票等候(每人限抽一張號碼牌，每科每位醫師掛二個名額)，**第一醫療大樓、立夫醫療大樓、兒童醫療大樓、復健醫療大樓、美德醫療大樓、癌症中心大樓、急重症中心大樓**共7棟大樓，11個櫃台於上午8:00受理現場掛號，8:30開放愛心窗口服務。
6. 提醒您可於上午8:00依看診棟別就近掛號，無需提前於立夫醫療大樓門口排隊，以節省您寶貴的時間。
7. 電話語音掛號

### 電話語音掛號（若輸入錯誤，請按"\*"回到前一步驟）

電話或網路查詢診間已看診人次（非掛號號碼）僅供參考，應以現場診間看診為主。

1. 預約掛號專線：(04)22012060-61（兩線）；22012051-53（三線）（院內請撥80）
2. 快速掛號請按：**0** 複診掛號請按：**1** 初診掛號請按：**2** 取消掛號請按：**3** 語音查詢請按：**4** 診間已看診人數：**5**
3. 輸入病歷號請按：**1** 輸入身分證號或居留證號請按：**2**
4. 以下請依照語音指示操作



## 預約掛號

1. 掛當日門診，請於上午**11:30**以前，下午**4:30**以前，晚上**8:30**以前掛號。
2. 二個月內都可以掛號(不含二個月後的當日，舉例10月10日掛號，可預約12月9日之前的門診時間)。
3. 取消掛號，請於當次門診結束前辦理。
4. 約診掛號：須由診間醫師掛號或開出約診單後至櫃台掛號。



## 就醫注意事項 ※若姓名、電話等基本資料異動，請於就醫前至櫃檯辦理

(若有任何掛號與費用問題，敬請於上班時間(週一至週五8:00-17:00，週六8:00-12:00)來電04-22052121轉3171、5106詢問，謝謝您的配合！)

- 一、門診看診時間：週一至週五：早上**8:30-12:00**，下午**1:30-5:00**，晚上**6:00-9:00**  
週六：早上**8:30-12:00**（中醫下午**1:30-5:00**）
- 二、初診與住院病人請簽署一般同意書，以保障您的就醫權利；初診病人請於看診前，攜帶身分證及健保卡至櫃檯確認基本資料，感謝您的配合。
- 三、未攜帶健保IC卡緊急就醫者，請於十日內，補件及退費手續。
- 四、慢性藥連續處方箋第二、三次領藥，可櫃檯、電話、網路、APP預約領藥。亦可櫃檯批價後藥局領藥。  
服務時間：週一至週五**8:00-22:00**；週六**8:00-14:00**
- 五、門診叫號原則：依診間燈號由**1.2.3**開始叫號，**6-15**號為初診、轉診保留號。
- 六、過號病人看診方式：報到以後，由跟診人員為您安排插號順序就診。(現場掛號保留號碼，比照此原則)
- 七、敬老專案：報到以後，由跟診人員為您安排敬老號就診
- 八、門診時間表記載的醫師請假日日期僅供參考；請於就醫前，於本院網站網路掛號點選個別醫師，可查詢最新請假訊息或利用「App查詢行動掛號系統」；**歡迎利用網路或APP可查詢看診進度，節省您等候的時間。**
- 九、維護門診看診品質，進入診間看診請關閉行動電話。
- 十、冒用他人健保卡將觸及刑法，本院將依法處理。看診請配合雙證確認身分須帶身分證及健保IC卡，**6歲以下請帶健保IC卡及兒童健康手冊。**
- 十一、申請郵寄檢驗報告(血液/尿液/糞便等三類)，請向各批價櫃檯辦理。
- 十二、近日常有詐騙集團冒用本院名義，進行詐騙，請小心查證，以免受騙，可打165向警政單位報案。
- 十三、本院於立夫醫療大樓服務台，提供民眾借用『嬰兒幼童安全座椅』，僅供本院新生兒出院當天使用。
- 十四、本院提供優質母乳哺育環境，於下列地點設置哺乳室，歡迎多加利用：(1)兒童醫院二樓兒科門診區  
(2)復健醫療大樓一樓婦產科門診區 (3)癌症中心大樓一、二樓 (4)急重症醫療大樓1樓兒科診療區
- 十五、考量寵物進入醫院感染之虞，除狗醫師與導盲犬之外，嚴禁寵物進入醫院。



X光、心電圖、抽血檢查服務時間 ※請於門診前完成相關檢查。				
服務時間	X光室	抽血站	心電圖室	其他檢查室
星期一至星期五	8:00-22:00	7:00-22:00	8:00-21:00	8:00-17:00
星期六	8:00-14:00	7:00-16:00	8:00-12:00	8:00-12:00

**\*於本院就醫請佩戴口罩，並配合量測體溫及查證旅遊史。**



## ▶ AI人工智慧門診

時間	星期一 MON (1.8.15.22.29)	星期二 TUE (2.9.16.23.30)	星期三 WED (3.10.17.24)	星期四 THU (4.11.18.25)	星期五 FRI (5.12.19.26)	星期六 SAT (6.13.20.27)
上午	231診 徐武輝(胸腔)	225診 陳家弘(胸腔)	223診 陳家弘(胸腔)	101診 蔡宜佑(眼科)	103診 陳文祿(眼科)	123診 蔡輔仁(兒醫)
	101診 蔡宜佑(眼科)	101診 蔡宜佑(眼科)	241診 劉良智(乳外)	241診 劉良智(乳外)	102診 林正明(眼科)	241診 吳耀充(乳外)
	103診 陳文祿(眼科)	102診 林正明(眼科)	103診 陳文祿(眼科)	803診 徐武輝(胸腔)	241診 吳耀充(乳外)	101診 蔡宜佑(眼科)
	241診 劉良智(乳外)	381診 郭錦輯(腎臟)				
	123診 蔡輔仁(兒醫)	807診 趙坤山(癌症)				
	801診 張坤正(心臟)	241診 吳耀充(乳外)				
下午	225診 陳家弘(胸腔)	313診 張坤正(心臟)	223診 陳家弘(胸腔)	231診 徐武輝(胸腔)	125診 王仲興(兒醫)	
	315診 張坤正(心臟)		313診 張坤正(心臟)	615診 郭錦輯(腎臟)		
	101診 蔡宜佑(眼科)		102診 林正明(眼科)			
	125診 王仲興(兒醫)		123診 蔡輔仁(兒醫)			
			125診 王仲興(兒醫)			
		056診 趙坤山(癌症)				
晚上	125診 王仲興(兒醫)				123診 蔡輔仁(兒醫)	
					125診 王仲興(兒醫)	

**專業醫師經驗  
+  
結合AI大數據**

- ★ 雙重確認
- ★ 診斷準確
- ★ 簡易流程
- ★ 融入門診
- ★ 增加效率

## ◎ 整合照護門診時間表

整合照護門診						
時間	星期一 MON (1.8.15.22.29)	星期二 TUE (2.9.16.23.30)	星期三 WED (3.10.17.24)	星期四 THU (4.11.18.25)	星期五 FRI (5.12.19.26)	星期六 SAT (6.13.20.27)
<b>五權院區</b>						
上午	196診 陳冠妃(神內)	197診 蔡崇豪(神內)	192診 林馥郁(神內)	195診 楊玉婉(神內)	191診 黃偉師(神內)	<ul style="list-style-type: none"> <li>● 整合照護門診為提供多種慢性病及多重用藥的特殊門診</li> <li>● 前三碼為診間號碼代號</li> <li>● 諮詢電話： (04)22052121 轉3270 或 7261</li> <li>● 歡迎洽詢門診醫師並多加利用</li> </ul>
	206診 徐華穗(家醫)	192診 黃匯淳(神內)	202診 賴明美(家醫)	192診 許怡婷(神內)	192診 盧菁華(神內)	
下午	196診 敖瑀(神內)				202診 賴冠宇(高齡)	
	206診 林志學(家醫)					
<b>三高整合門診(立夫院區) 高齡整合門診(五權院區) 高齡憂鬱失智門診(美德院區)</b>						
上午	289診 賴明美(高齡)	316診 呂尚謁(心臟)	235診 張志宗(腎臟)	313診 柯伯彥(心臟)	283診 楊沛怡(高齡)	<ul style="list-style-type: none"> <li>● 諮詢電話： (04)22052121 轉4714(骨鬆)、7262(失智)</li> </ul>
		235診 王怡寬(腎臟)		565診 廖俊惠(高齡)	315診 陳怙恩(心臟)	
		298診 魏玉亭(高齡)				
下午	281診 高湘涵(高齡)	315診 柯伯彥(心臟)	205診 戴廷羽(高齡)	298診 賴冠宇(高齡)	317診 謝禮全(心臟)	
	315診 張坤正(心臟)		315診 吳宏彬(心臟)		235診 王怡寬(腎臟)	
	235診 張志宗(腎臟)		298診 林志學(高齡)			
<b>高齡骨鬆整合門診 高齡失智整合門診</b>						
下午	206診 林志學(高齡)				206診 歐世宸(中內)	諮詢電話：(04)22052121 轉4714(骨鬆)、7262(失智)

## ▶ 病歷影本及影像光碟申請流程 (為避免重複檢查，請善用影像資源共享(CT、MRI、PET)珍惜健保資源)

申請種類	1.X光片 2.病歷複印 3.中文病歷摘要		
申請地點	立夫醫療大樓住院中心「複印病歷申請/領取處」	醫學影像部櫃檯 (僅申請影像光碟)	網路申請
受理時間	週一至週五：上午8:30-下午17:00 週六：上午8:30-12:00 註：超過受理時間於次一工作日辦理。現場取件須等候90分鐘；亦可預約取件，以減少您等候時間。	週一至週五：上午8:30-晚上21:00 週六：上午8:30-12:00 註：超過受理時間於次一工作日辦理	24小時 m963@mail.cmuh.org.tw
申請程序	立夫醫療大樓住院中心「複印病歷申請/領取處」申請 (無須收掛號費)	醫學影像部櫃檯申請(無須收掛號費)	填寫「病歷資料複製申請單」；代理人申請須檢附「代理人委託同意書」
領取地點	1.立夫醫療大樓住院中心「複印病歷申請/領取處」取件 2.由本院郵寄	1.醫學影像部櫃檯取件 2.由本院郵寄	網路收件後，3日內以電話通知至立夫醫療大樓「門診批價櫃檯」確認身分證明文件及批價繳費取件(含診斷書複印)。
申請資格及相關證明文件	病人本人申請	身分證正本始得申請。	
	委託代理人申請	(1)病人身分證正本 (2)代理人身分證正本 (3)病人之委託同意書。	
	未成年人資料申請	<b>1.由法定代理人申請：</b> (1)法定代理人身分證正本； (2)法定代理人與病人之關係證明文件(戶口名簿正本或病人身分證正本)。 <b>2.由代理人申請：</b> (1)法定代理人身分證正本； (2)法定代理人與病人之關係證明文件(戶口名簿正本或病人身分證正本)； (3)法定代理人之委託同意書； (4)代理人身分證正本。	
往生者資料申請	(1)具繼承權者之身分證正本；(2)與病人之關係證明文件；(3)病人除戶證明(戶籍謄本或死亡證明書)。 *本項如由代理人申請，需備齊前述資料及委託同意書、代理人身分證件正本。		
收費標準	1.病歷、報告影本：基本費200元(10張以內)；每加印一張加收5元。 2.光碟片：單項檢查200元；第二項至第六項檢查每增加一項增加50元；七項以上檢查為500元，(如超過一片光碟，每片再加收100元)。 3.中文病歷摘要：每科每份650元，7-14工作天取件。 4.自付郵寄費用：郵寄(限掛)50元、快捷120元。 備註：保險公司案件請來函查詢。		



國際醫療/輝躍門診 (急重症大樓2樓) Critical Care Center Building 2F、(美德醫療大樓1樓)Meide Medical Building 1F (160、161診)

時段	星期一 MON (1.8.15.22.29)	星期二 TUE (2.9.16.23.30)	星期三 WED (3.10.17.24)	星期四 THU (4.11.18.25)	星期五 FRI (5.12.19.26)	星期六 SAT (6.13.20.27)	
上午	張坤正 (心臟科)A1門診 801診 8:30~10:00	張志宗 (腎臟內科) 806診 8:00~9:00	張建國 (檢驗醫學科) 805診 8:30~9:30 精準醫門診(約診)	陳德誠 (神經外科) 810診 8:00~09:00	楊啟瑞 (泌尿腫瘤科) 802診 8:00~9:00	劉崇祥 (神經內科) 803診 8:30~10:00	
	劉崇祥 (神經內科) 806診 8:30~9:30	黃春明 (風濕免疫科) 801診 8:30~9:30	林有燾 (心臟外科) 809診 8:30~09:30	杭良文 (胸腔內科) 802診 9:00~10:00	邱正迪 (神經外科) 803診 9:00~10:00	高尚德 (中醫內科) 160診 8:30~12:00	
	葉士苻 (血液腫瘤科) 803診 9:30~10:30(細胞諮詢門診)	趙坤山 (腫瘤科)A1門診 807診 9:00~10:00(免疫及細胞諮詢)	黃志平 (泌尿科) 807診 10:00~11:00	徐武輝 (胸腔內科)A1門診 803診 9:30~10:30	李光申 (骨科)(細胞治療諮詢) 801診 10:30~11:30	賴學洲 (消化內科) 801診 9:00~10:00	
	鄭若瑟 (自費心理諮詢) V17診 11:00~12:00	洪東榮 (毒物科) 805診 10:00~11:00	林俊哲 (消化內科) 801診 10:30~11:30	周湘台 (心臟科) 806診 10:00~11:00		<b>「輝躍門診」</b> 1 精緻的就醫服務 2 先進的儀器設備，快速、精確的就診 3 中西醫兼顧的專業團隊，視病猶親的全人服務 <b>舒適、快速、專業</b>	
		楊玉婉 (神經內科) 809診 10:00~11:00		藍忠亮 (風濕免疫科) 807診 10:30~12:30			
		顏宏融 (中西醫結合科) 161診 10:00~12:00 (11/9.11/23)					
	鄭婉汝 (精神科) 802診 11:00~12:00						
下午	孫茂峰 (針灸科) 160診 13:00~15:00	張長正 (整形外科) 802診 13:00~14:00	劉秋松 (家庭醫學科) 805診 13:00~14:30	黃升騰 (中醫內科) 160診 13:00~14:00	鄭庚申 (消化內科) 802診 13:00~14:00		
	陳俊宏 (風濕免疫科) 801診 14:00~15:00	許重義 (神經內科) 803診 限約診	蘇珊玉 (中醫婦科) 160診 13:00~15:30	張恒鴻 (中醫內科) 161診 14:00~16:30	方信元 (胸腔外科) 801診 14:00~15:00		
	李育臣 (針灸科) 161診 15:30~16:30	張建鈞 (骨科) 806診 14:00~16:00	林振源 (血液腫瘤科) 801診 14:00~15:00 (細胞諮詢門診)		張詩聖 (心臟科)(約診) 803診 15:00~16:00		
	夏德椿 (胸腔內科) 805診 16:00~17:00 癌症免疫細胞治療諮詢門診	吳建廷 (乳房腫瘤科) 808診 15:00~16:00	廖俊惠 (精神科) 806診 15:00~16:00				
		李冠偉 (心臟科) 約診 801診 16:00~17:00(11/30)	林宏任 (中醫內科) 161診 15:30~16:30				
		連啟舜 (泌尿科) 805診 16:00~17:00					

\* 腦中風後遺症、小兒腦性麻痺、肌肉關節疼痛：孫茂鋒 \* 腦中風、顏面神經麻痺、巴金森氏症：李育臣 \* 癌症、風濕病、肝病、腸胃病、糖尿病：高尚德  
\* 一般婦科、癌症免疫放化療調理、減重：蘇珊玉 \* 過敏免疫：顏宏融 \* 過敏免疫、風濕病、體質調理：張恒鴻 \* 風濕免疫、腫瘤、腸胃：黃升騰

※『輝躍門診』為特約門診  
須另自付病情諮詢費

- 網路預約網址：<http://www.cmuh.cmu.edu.tw> 網路掛號成功請回撥電話確認約診時間
- 西醫輝躍門診專線：04-22052121 轉 5257、5258；(04)22339173 (週四下午西醫輝躍門診請勿來電，謝謝!!)
- 語音預約電話：(04)22012051-53(三線)；(04)22012060-61(兩線)
- 國際醫療專線：04-22052121轉4718
- 中醫輝躍諮詢中心：04-22052121轉1335、1273
- 現場掛號服務：請洽各門診櫃台

# 國際醫療 · 輝躍門診

## International Medicine/Hui Yao Outpatient Clinic

**\* 提供國際人士與國人方便且高品質的醫療服務 \***  
**Convenient and High Quality Medical Services for Foreigners and Residents**

**電話**

- 西醫輝躍門診(急重症大樓2樓)  
04-22052121 轉 5258、5257；04-22339173
- 中醫輝躍門診(美德醫療大樓)  
04-22052121 轉 1335、1273
- 國際醫療(急重症大樓2樓)  
04-22052121 轉 4718

**Location**

Critical Care Center Building 2F  
(Wuquan Road)

### 歡迎多加使用線上繳費，避免群聚及臨櫃等候時間!

#### 線上支付(阿佩支付/醫指付)、自動繳費機(現金/刷卡)

阿佩支付 iOS

阿佩支付 Android

醫指付



內科部		胸腔內科(223~231診立夫醫療大樓2樓)、胸腔腫瘤科(281~299診癌症中心大樓2樓) Thoracic Oncology / Thoracic Department/Pulmonary Medicine						
時段	診間	星期一 MON (1.8.15.22.29)	星期二 TUE (2.9.16.23.30)	星期三 WED (3.10.17.24)	星期四 THU (4.11.18.25)	星期五 FRI (5.12.19.26)	星期六 SAT (6.13.20.27)	
上午	223	林裕超 10001		陳家弘 7996 AI門診	林裕超 10001	陳碩爵 7465 含肺結核及戒菸門診	鄭文建 14321	
	225	陳碩爵 7465 含肺結核及戒菸門診	陳家弘 7996 AI門診	杭良文 2292	廖偉志 11860 癌症免疫細胞治療門診	廖偉志 11860 癌症免疫細胞治療門診	黃維俊 20355	
	226	梁信杰 232診 6142	廖偉志 201診 11860高壓氣門診 (第一醫療大樓2樓) 癌症免疫細胞治療門診	陳碩爵 233診 7465	黃維俊 20355			輝躍門診
	230		顏至慶 5210	鄭文建 14321		林裕超 232診 10001	星期一下午夏德椿 星期四上午徐武輝 星期四上午杭良文	
	231	徐武輝 10325 一般胸腔疾病 AI門診	黃文良 15170	沈宜成 16892	顏至慶 5210			
	291	夏德椿 1914 肺結核(癌症大樓2樓) 癌症免疫細胞治療門診	陳鴻仁 6425 癌症大樓2樓 癌症免疫細胞治療門診	涂智彥 7855 癌症大樓2樓 癌症免疫細胞治療門診	陳鴻仁 6425 癌症大樓2樓 癌症免疫細胞治療門診	夏德椿 293診 1914肺結核 (癌症大樓2樓) 癌症免疫細胞治療門診		
	292	沈宜成 201診 16892 高壓氣門診(第一醫療大樓2樓)	涂智彥 7855 癌症大樓2樓 癌症免疫細胞治療門診	李嘉翔 201診 高壓氣門診 第一醫療大樓2樓	杭良文 2292 癌症大樓2樓	涂智彥 7855 癌症大樓2樓 癌症免疫細胞治療門診		
下午	223	杭良文 201診 2292 高壓氣門診(第一醫療大樓2樓)	吳秉儒 18351	陳家弘 7996 AI門診	223診 李嘉翔 10742 201診 鄭文建 14321	吳秉儒 18351		
	226	鄭文建 610診 14321	311診 鄧紀剛 22038 201診 林裕超 10001		謝松霖 230診 34897	225診 陳傑龍 22059 201診 黃維俊 20355		
	231	曾皓陽 24638	陳韋成 20270 癌症免疫細胞治療門診	顏至慶 5210	徐武輝 10325 一般胸腔疾病 AI門診	陳鴻仁 192診 6425 (癌症大樓1樓) 癌症免疫細胞治療門診		
	225	陳家弘 7996 AI門診	陳致宇 14310	夏德椿 201診 1914高壓氣門診 (第一醫療大樓2樓) 癌症免疫細胞治療門診	廖偉志 11860 癌症免疫細胞治療門診	顏至慶 259診 5210		
晚上	225	陳鼎翰 18499	李嘉翔 10724	曾皓陽 24638	陳韋成 20270 癌症免疫細胞治療門診	鄧紀剛 230診 22038		

胸腔內科 / 胸腔腫瘤科

\*一般胸腔疾病: 黃文良、顏至慶、李嘉翔、陳韋成、陳致宇、吳秉儒 \*胸腔重症疾病: 林裕超、陳韋成 \*肺結核: 徐武輝  
 \*呼吸道疾病(氣喘 肺阻塞): 徐武輝、夏德椿、陳鴻仁、杭良文、顏至慶、陳家弘、陳碩爵、李嘉翔、鄭文建、陳致宇  
 \*肺癌: 夏德椿、涂智彥、杭良文、陳鴻仁、廖偉志、陳碩爵 \*介入性氣管鏡: 涂智彥、陳家弘、鄭文建、吳秉儒、廖偉志  
 \*高壓氣: 林裕超 \*睡眠醫學: 杭良文 \*肺纖維化: 陳碩爵 \*傷口照護門診適用於糖尿病患者有關足部潰瘍、下肢的傷口、潰瘍及感染症狀。

內分泌新陳代謝科 (221~251診立夫醫療大樓2樓、611~619診美德醫療大樓6樓) Endocrinology & Metabolism							
上午	226	曾睿玉(女) 27629	張淳堆 0054	林祐靈 30287	陳榮興 618診 0584	林祐靈 30287	黃偉倫 4312
	227	洪逸芷(女) 13468	陳瑩惠(女) 15325	王子源 1780 內分泌高血壓	陳清助 230診 1918	陳瑩惠(女) 15325	
	232	張慶忠 610診 18884	張慶忠 18884		曾睿玉(女) 610診 27629	陳清助 230診 1918	林祐靈 610診 30287
	611	陳清助 1918	曾盈瑜(女) 22069	張慶忠 18884	洪逸芷(女) 13468	張淳堆 618診 0054	郭佳茵(女) 22151
	612	郭佳茵(女) 22151					
下午	226		張慶忠 232診 18884		張淳堆 0054 甲狀腺腫痛	黃偉倫 4312	
	227	黃國欽 4322	黃國欽 4322	陳榮興 0584	傅茂祖 10375	黃國欽 4322	
	611		傅茂祖 236診 (約診)	張慶忠 18884			
	612			陳瑩惠(女) 15325	郭佳茵(女) 22151		
晚上	226	張淳堆 0054	林祐靈 30287	黃偉倫 4312		王子源 1780	
	227	傅茂祖 10375	王子源 1780			陳榮興 0584	
	251	陳瑩惠(女) 316診 15325	陳清助 230診 1918	郭佳茵(女) 232診 22151			

內分泌新陳代謝科

風濕免疫科 (立夫醫療大樓2樓) Immunology and Rheumatology							
上午	232			吳柏樟 10752			
	257			張詩欣(女) 18416	張詩欣(女) 18416	黃柏豪 8016	洪偉哲 12710
	258	楊凱介 30870	楊凱介 30870		陳得源 95959 關節炎特別門診	劉津秀(女) 37091 僵直性 脊椎炎特別門診	楊凱介 30870
	259	黃柏豪 8016	陳得源 95959 關節病變特診	洪偉哲 12710	蔡嘉哲 97108 風濕病特別門診		黃建中 10127
	260	黃春明 1441 關節炎特別門診	陳俊宏 7691	黃春明 1441	陳俊宏 7691	黃春明 1441 風濕免疫疾病特診	陳俊宏 7691
下午	226	吳柏樟 10752					輝躍門診
	257	257診 張詩欣(女) 18416 230診 劉津秀(女) 37091	黃建中 10127	黃建中 10127 骨質疏鬆特別門診			星期一下午陳俊宏 星期二上午黃春明 星期四上午藍忠亮
	258	蔡嘉哲 97108	藍忠亮 8838 皮膚炎、 硬皮症、關節炎特診	藍忠亮 8838 紅斑性狼瘡特別門診	黃柏豪 260診 8016 骨質疏鬆特別門診		
	259	洪偉哲 12710 骨質疏鬆特別門診		劉津秀(女) 37091 僵直性 脊椎炎特別門診	洪偉哲 12710		
晚上	257	張詩欣(女) 18416		劉津秀(女) 259診 37091			
	260	黃建中 10127	黃春明 1441	黃柏豪 8016	楊凱介 30870	洪偉哲 12710	

風濕免疫科

感染科 (223~233診立夫醫療大樓2樓、613~616診美德醫療大樓6樓) Infectious Disease *本科提供「類流感特別門診」、「愛滋病預防性投藥諮詢」							
上午	616	何茂旺 7905	王任賢 6442	林伯昌 11929	齊治宇 12627 分枝菌感染	林伯昌 11929 蜂窩性組織炎	林伯昌 11929 (11/6.11/20)
	613	施文心(女) 20416	盧敏吉 6197			張為碩 25622	鄭孟瑜(女) 23214
下午	616	王任賢 6442	何茂旺 7905 蜂窩性組織炎	齊治宇 12627	何茂旺 7905	周家卉(女) 10129	周家卉醫師 11/2.11/4. 11/5.11/9.11/11 11/11 何茂旺醫師 11/8.11/9. 11/11 王任賢醫師 11/8.11/9 11/9
	613	齊治宇 12627 流感	周家卉(女) 10129 高危險感染門診		周家卉(女) 611診 10129 移植相關感染	施文心(女) 20416	
	223	盧敏吉 6197	薛博仁 230診 8559		薛博仁 257診 8559		
晚上	616	王任賢 6442 泌尿生殖道感染	鄭孟瑜(女) 233診 23214				
	613	盧敏吉 6197		施文心(女) 616診 20416			

感染科

\*性病及泌尿道感染: 王任賢 \*黴菌感染: 何茂旺 \*多重抗藥菌感染: 盧敏吉 \*分枝桿菌感染: 齊治宇  
 \*免疫不全病患及移植病患感染: 周家卉 \*新興或特殊病毒感染: 張為碩 \*院內感染: 林伯昌



一般內科(立夫醫療大樓3樓) General Internal Medicine								
時段	診間	星期一 MON (1.8.15.22.29)	星期二 TUE (2.9.16.23.30)	星期三 WED (3.10.17.24)	星期四 THU (4.11.18.25)	星期五 FRI (5.12.19.26)	星期六 SAT (6.13.20.27)	
一般內科	上午	311 鄒吉生 0063	教 吳宜樺(女) 24442	教 梁志嘉 16830	教 李嘉翔 10724	何弘棋 B32診 18154	吳宜樺(女) 238診 24442	
	下午	311		教 鄒吉生 0063	教 高湘涵 22081	教 何弘棋 18154		
腎臟內科(233~235診立夫醫療大樓2樓、613~618診美德醫療大樓6樓) Nephrology								
腎臟內科	上午	233 王捷賢 29745	朱書緯 14315	江長城 612診 14368	葉宏傑 612診 15559	林軒任 259診 15371	賴致翰 232診 28156	
		235 林詩怡(女) 11833	王怡寬 15172 含整合照護門診	張志宗 19863 含整合照護門診	郭慧亮 12307	林詩怡(女) 11833	曾雋揚 15757	
		613	郭錦輯 618診 25725 AI門診	黃秋錦(女) 12180 腎臟移植門診		賴致翰 611診 28156	輝躍門診	
		616 劉炯勳 618診 7044	周哲毅 610診 10077	郭慧亮 618診 12307			星期二上午張志宗	
		617 陳怡儒(女) 18306	賴彬卿 32945	張育瑞 22064	王怡寬 15172	林信宏 13881		
	下午	233		葉宏傑 15559		楊雅斐(女) 610診 6088		曾皓陽醫師 11/15.11/17.11/22. 11/24休假
		235 張志宗 19863 含整合照護門診	梁志嘉 16830		梁志嘉 16830	王怡寬 15172 含整合照護門診		
		613 腹膜透析(約診)	劉炯勳 610診 7044	朱書緯 230診 14315		梁志嘉 16830		
		615	張耘綸 611診 15290	陳怡儒(女) 610診 18306 含整合照護門診	郭錦輯 232診 25725 AI門診			
		616		丁羿文(女) 618診 15558		教 張志宗 233診 19863		
晚上	231		謝明翰 20358 (11/9.11/23)			陳怡儒(女) 233診 18306		
	235 張育瑞 22064	張耘綸 15290	謝明翰 20358	曾雋揚 15757				
消化內科(腸胃肝膽) 223~251診立夫醫療大樓2樓 281~299診癌症中心大樓2樓 Gastroenterology *肝功能異常的B型、C型肝炎病患，請攜帶相關檢驗資料，直接至本院肝病中心接受治療相關事宜的安排								
消化內科	上午	233	教 林肇堂 239診 8649			林俊哲 83949	鄭幸弘 17124	
		236 卓富讚 2230	陳昇弘 14675 癌症免疫細胞治療門診		周仁偉 4660 癌門螺旋菌特診	徐章虎 0317	丁俊夫 10176	
		237 鄭庚申 0022	賴學洲 3145 癌症免疫細胞治療門診	賴學洲 3145 癌症免疫細胞治療門診	王鴻偉 29280 C肝治療門診 癌症免疫細胞治療門診	鄭庚申 0022	陳宏耀 13460	
		238 高榮達 16666	丁俊夫 10176	黃文信 4309	陳宏耀 13460 含大腸癌篩檢追蹤門診	黃文信 4309	吳宜樺(女) 24442	
		239 彭成元 10456(腹掛肝臟疾病) 癌症免疫細胞治療門診		彭成元 10456(腹掛肝臟疾病) 癌症免疫細胞治療門診	高榮達 16666	許偉帆 28991C肝治療門診 癌症免疫細胞治療門診	蕭望德 14317含大腸癌篩檢追蹤門診	
		293 莊伯恒 12936(癌症大樓2樓) 癌症免疫細胞治療門診			賴學洲 3145(癌症大樓2樓) 癌症免疫細胞治療門診	312診 張凱智22101 231診 施宜興10165(腸胃特別門診)	231診 林群凱 28142 227診 黃柏儒 14372	
	下午	233 林俊哲 83949		馮俊龍 6604		林群凱 28142	輝躍門診	
		236 楊其穎 232診 11869		蕭望德 14317		王鴻偉 29280 肝腫瘤消融治療 癌症免疫細胞治療門診	星期五下午鄭庚申	
		237 周仁偉 4660	教 林肇堂 8649	莊伯恒 12936 癌症免疫細胞治療門診	許偉帆 28991C肝治療門診 癌症免疫細胞治療門診	丁俊夫 10176	星期六上午賴學洲	
		238 莊世杰 18114 含大腸癌篩檢追蹤門診	蘇文邦 13845	張安迪 235診 28859	蔡宗佑 18101		楊其穎醫師 11/1.11/5休假 蕭望德醫師11/6休假 丁俊夫醫師11/6休假 黃柏儒醫師11/27休假 鄭幸弘醫師 11/2.11/6休假 張安迪醫師11/18休假 黃文信醫師11/5休假	
晚上	232 吳丞斌 245診 18796 健檢追蹤(急重症大樓2樓)	鄭幸弘 17124						
	233 莊伯恒 12936 癌症免疫細胞治療門診				高榮達 223診 16666			
	236 黃文信 223診 4309		吳宜樺(女) 24442	林群凱 237診 28142	莊世杰 18114			
	238 蔡宗佑 18101	張凱智 237診 22101	王鴻偉 29280 癌症免疫細胞治療門診	陳宜良 34486				
239 陳昇弘 14675 癌症免疫細胞治療門診		黃柏儒 239診 14372	彭成元 10456(腹掛肝臟疾病) 癌症免疫細胞治療門診					
* 肝炎：彭成元、賴學洲、高榮達、陳昇弘、王鴻偉、許偉帆、陳宏耀、蘇文邦 * 肝臟腫瘤電燒及微波治療：莊伯恒、王鴻偉 * 肝癌治療：賴學洲、彭成元、莊伯恒、陳昇弘、許偉帆、王鴻偉、朱家聲 * 膽胰：黃文信、楊其穎、莊世杰、鄭幸弘 * 胃腸：林俊哲、周仁偉、丁俊夫、蕭望德、蔡宗佑、莊世杰、鄭幸弘、朱家聲、張安迪、詹益銘、徐章虎、卓富讚、馮俊龍、施宜興、吳宜樺 * 胃腸動力學：丁俊夫、蕭望德 * 小腸鏡：林俊哲、周仁偉、吳宜樺 * 內視鏡腫瘤治療：丁俊夫、蕭望德、張安迪								
血液腫瘤科 (281~299診癌症中心大樓2樓、011~026診急重症中心大樓地下1樓) Hematology/Oncology								
血液腫瘤科	上午	291		白禮源 292診 13664 消化道腫瘤 癌症免疫細胞治療門診		蔡明宏 21911 癌症免疫細胞治療門診		
		293 白禮源 292診 13664 癌症免疫細胞治療門診	葉士苳 6771 血液癌症					
		295 鄭富銘 22172	陳姿婷(女) 14353	林哲弘 18152 癌症免疫細胞治療門診	林哲弘 18152 癌症免疫細胞治療門診	林精湛 13256	王秀慈(女) 22020	
		296 蔡明宏 21911 癌症免疫細胞治療門診	謝清昀 7995 頸部腫瘤 癌症免疫細胞治療門診	邱昌芳 5686 癌症免疫細胞治療門診	葉士苳 6771	邱昌芳 5686 癌症免疫細胞治療門診	陳其敬 22493	
		297 林精湛 13256	林振源 5761	廖裕民 5191 血友病	謝清昀 7995 癌症免疫細胞治療門診	謝清昀 7995 癌症免疫細胞治療門診	鄭富銘 22172	
		298 廖裕民 5191		蔡明宏 21911 癌症免疫細胞治療門診	廖裕民 5191	陳其敬 22493	輝躍門診	
	下午	299 連銘渝 12604	王秀慈(女) 22020	林精湛 13256	陳姿婷(女) 14353	林哲弘 18152 癌症免疫細胞治療門診	星期一上午葉士苳	
		292 白禮源 13664 癌症免疫細胞治療門診		白禮源 13664 癌症免疫細胞治療門診			邱昌芳醫師11/26休假	
		295 葉士苳 6771 癌症免疫細胞治療門診	鄭富銘 22172	連銘渝 12604	蔡明宏 21911 癌症免疫細胞治療門診			
		296 林精湛 13256	連銘渝 12604	邱昌芳 5686 癌症免疫細胞治療門診	教 陳姿婷(女) 14353			
晚上	297 林振源 5761	廖裕民 5191	謝清昀 293診 7995 癌症免疫細胞治療門診					
	298 299診 連銘渝 12604 291診 王秀慈(女) 22020	陳其敬 22493		林振源 299診 5761				
020 陳其敬 22493	陳姿婷(女) 296診 14353	王秀慈(女) 296診 22020	鄭富銘 296診 22172					



**心臟血管系(立夫醫療大樓2樓(223~260診)、3樓(301~319診) Cardiology** ※節律器及去顫器病患應至少每3至6個月回診追蹤，病患可自行至網路或當日節律器門診現場掛號

時段	診間	星期一 MON (1.8.15.22.29)	星期二 TUE (2.9.16.23.30)	星期三 WED (3.10.17.24)	星期四 THU (4.11.18.25)	星期五 FRI (5.12.19.26)	星期六 SAT (6.13.20.27)
上午	223			張詩聖 258診 11996	羅秉漢 227診5268 (約診)	何弘棋 250診18154 (兒童醫院3樓)	
	230	王宇澄 16828			王黃舟 232診 10633		王駿丞 29473
	257	胡樟勛 28699 心衰竭	王國陽 98820	王國陽 236診98820 肺高壓特診	王國陽 233診 98820		
	311				陳錦澤 250診18997 (兒童醫院3樓)	鄒吉生 0063	
	312		林楨智 1760	陳錦澤 18997	林楨智 1760 冠心病		吳宏彬 11847
	313	徐中和 7019 週邊血管病變	白培英 2190	白培英 2190 心衰竭	柯伯彥 13402 含整合照護門診	林於錦 3587	張志斌 14045
	315	王駿丞 29473	周湘台 2637	周湘台 2637	林園宏 13085 節律器約診	陳恬恩(女) 15590 含整合照護門診	梁馨月(女) 14723 (11/6.11/20)
	316	梁馨月(女) 14723	呂尚謁 30559 含整合照護門診	董承昌 22096	張詩聖 11996	胡樟勛 28699 心衰竭	胡樟勛 28699 心衰竭
	317	何弘棋 18154	陳明豐 27918	盧炯睿 13632	陳恬恩(女) 15590	柯伯彥 13402	魏榮廷 25219 (11/6.11/20)
下午	260	林晏年 14323		林晏年 14323			輝耀門診
	310	蕭連城 236診 13385	張詩聖 260診 11996	陳科維 225診13417 瓣膜性心臟病			星期一上午張坤正 星期二下午李冠偉 星期四上午周湘台 星期五下午張詩聖
	311	徐中和 7019			吳宏彬 832診 11847 節律器門診(11/11.11/25)		
	312	魏榮廷 25219	林楨智 1760 (約診)	賴怡青(女) 31967	陳科維 316診13417 (11/4.11/18)		
	313	羅秉漢 5268	張坤正 5267 AI門診	張坤正 5267 AI門診 節律器門診(11/10)	羅秉漢 5268	賴怡青(女) 31967	盧炯睿醫師11/11休假 林楨智醫師11/25休假 王國陽醫師11/25休假 林園宏醫師11/11休假
	315	張坤正 5267 含整合照護門診	柯伯彥 13402 含整合照護門診	吳宏彬 11847 含整合照護門診	陳錦澤 18997	王黃舟 10633	
	316	盧炯睿 13632	鄒吉生 0063		蕭連城 13385 冠心病含戒 菸門診(11/11.11/25)	何瑞凱 0143	
317	陳明豐 27918 (約診)	陳業鵬 8083	謝禮全 7862	董承昌 22096	謝禮全 7862		
晚上	306	謝禮全 230診 7862	白培英 223診 (約診)		王黃舟 232診 10633		
	310	蕭連城 236診13385 冠心病	陳大隆 315診 12251	呂尚謁 230診 30559	陳大隆 315診 12251		
	311	317診 林育楷 12717 258診 陳郁安 91174	陳錦澤 18997	魏榮廷 25219	盧炯睿 13632		
	312	林於錦 3587	張志斌 316診14045 心衰竭	林育楷 317診 12717		董承昌 313診 22096	

- \* 冠心病：陳明豐、羅秉漢、林楨智、徐中和、王黃舟、蕭連城、張志斌、謝禮全、陳業鵬、張詩聖、胡樟勛、柯伯彥、盧炯睿、陳科維、王駿丞、呂尚謁、王宇澄、林育楷、魏榮廷、陳錦澤
- \* 心衰竭：張坤正、白培英、林楨智、梁馨月、王黃舟、陳恬恩、陳大隆、胡樟勛、柯伯彥、盧炯睿、吳宏彬、林育楷、王駿丞、呂尚謁、賴怡青、魏榮廷、鍾偉信、陳錦澤
- \* 三高整合門診：張坤正、陳建佑、陳恬恩、柯伯彥、吳宏彬、呂尚謁、陳錦澤
- \* 瓣膜性心臟病：羅秉漢、陳科維、梁馨月、陳錦澤
- \* 心律節律器門診：張坤正、林園宏、陳建佑、吳宏彬、鍾偉信
- \* 肺高壓門診：王國陽、白培英、張志斌、張詩聖、陳恬恩
- \* 心律不整：張坤正、林園宏、陳建佑、吳宏彬、鍾偉信、陳錦澤
- \* 週邊血管病變：徐中和、謝禮全、盧炯睿、王駿丞、林育楷
- \* 一般心臟血管疾病：周湘台、林於錦、鄒吉生、何弘棋、陳大隆、賴怡青、何瑞凱

**神經內科 (191~198診癌症中心大樓1樓、011~026診急重症中心大樓地下1樓) Neurology**

上午	191	曾鈞宏 8333	黃偉師 2742	許凱程 35842	郭育呈 24943	黃偉師 2742 中風、 頭暈、含整合照護門診	蔡昇達 27056
	192	郭育呈 24943	陳冠妃(女) 11866	林馥郁(女) 29174 含整合照護門診	敖 瑀(女) 18437	盧菁華(女) 7381	楊依倩(女) 17123
	193	黃匯淳(女) 12483	徐偉成 16148	許怡婷(女) 11835	楊依倩(女) 17123	呂明桂 4297 顫抖症神波刀治療	盧菁華(女) 7381
	195	楊依倩(女) 17123	陳睿正 13132 顫抖症神波刀治療	呂明桂 4297 顫抖症神波刀治療	楊玉婉(女) 6136 含整合照護門診	許怡婷(女) 11835 癱瘓	林馥郁(女) 29174
	196	陳冠妃(女) 11866 含整合照護門診	劉崇祥 3819	劉崇祥 3819	李正淳 3084	黃匯淳(女) 12483	敖 瑀(女) 18437
	197	蔡崇豪 8079 顫抖症神波刀治療	蔡崇豪 8079 顫抖症神波刀治療	楊玉婉(女) 6136 失智	曾鈞宏 8333	黃虹瑜(女) 15778	葉建治 13493
	198	劉崇祥 (約診)					劉崇祥 (約診)
	021	姜信匡 022診 22032			林剛旭 15926		
下午	191	黃上芝(女) 20243	黃虹瑜(女) 15778	盧菁華(女) 7381	陳冠妃(女) 11866	黃偉師 2742	輝耀門診
	192	黃虹瑜(女) 15778	黃匯淳(女) 12483	黃匯淳(女) 12483	許怡婷(女) 11835 含整合照護門診		星期一上午劉崇祥 星期二上午楊玉婉 星期六上午劉崇祥
	193	盧菁華(女) 7381	郭育呈 24943	林剛旭 15926	蔡銘駿 22570		
	195	許致善 12712	許怡婷(女) 11835	黃上芝(女) 20243	黃虹瑜(女) 15778		蔡昇達醫師11/27休假 黃匯淳醫師11/29休假 盧菁華醫師11/06休假 楊玉婉醫師11/25休假 許至善醫師11/8休假 楊依倩醫師11/27休假
	196	敖 瑀(女) 18437	李正淳 3084	敖 瑀(女) 18437	楊依倩(女) 17123		
	197		姜信匡 020診 22032	蔡昇達 27056	曾鈞宏 8333	黃虹毓 203診14874 含整合照護門診(約診)	
	198		黃偉師 (約診)				
晚上	191	曾鈞宏 8333	姜信匡 22032	郭育呈 24943		敖 瑀(女) 18437	
	192	黃虹瑜(女) 15778	黃上芝(女) 20243	林馥郁(女) 29174	蔡昇達 193診 27056		

- ◎ 神經自費健檢：星期二下午14:00敖瑀、星期四下午14:00蔡昇達
- ◎ 腦血管重建門診(約診)：顱內支架、動脈血管成形術(血管擴張術) 諮詢分機：5004
- \* 腦中風暨神經重症科：林剛旭、黃偉師、劉崇祥、王韋竣、黃虹瑜、姜信匡
- \* 帕金森與動作障礙科：呂明桂、蔡崇豪、黃匯淳、敖瑀、蔡昇達
- \* 頭痛：林剛旭
- \* 癱瘓：許怡婷、楊依倩
- \* 顫抖症神波刀治療：蔡崇豪、呂明桂、陳睿正
- \* 神經免疫暨基因疾病科：郭育呈、盧菁華、林馥郁、黃上芝、徐偉成
- \* 失智暨一般神經科：楊玉婉、李正淳、陳冠妃、曾鈞宏、許凱程
- \* 三高整合門診：陳冠妃、黃偉師



外科部 胸腔外科 (133.135診癌症中心大樓1樓 · 282~289診癌症中心大樓2樓 · 245.246診急重症中心大樓2樓) Thoracic Surgery							
時段	診間	星期一 MON (1.8.15.22.29)	星期二 TUE (2.9.16.23.30)	星期三 WED (3.10.17.24)	星期四 THU (4.11.18.25)	星期五 FRI (5.12.19.26)	星期六 SAT (6.13.20.27)
上午	282			陳建勳 21996		呂庭聿 15309	
	288	陳品儒 6035	陳建光 135診 10163	黃子旻 133診 22690		黃子旻 22690	
	289		林昱森 17445	方信元 17573 癌症免疫細胞治療諮詢門診	林昱森 17445	方信元 17573 癌症免疫細胞治療諮詢門診	林昱森 17445
下午	282						輝躍門診 星期五下午方信元
	288	黃子旻 22690				陳品儒 6035	呂庭聿醫師10/11休假
	289	方信元 17573 癌症免疫細胞治療諮詢門診		呂庭聿 15309	林昱森 17445	陳建光 10163	
晚上	246	黃子旻 288診 22690	呂庭聿 15309		陳建光 10163		
	282	陳建勳 21996				陳建光 245診 10163	
一般外科/消化系腫瘤、胃、腸、肝、膽、胰臟、甲狀腺、內分泌外科General Surgery/Gastroenteric Oncology 011-020診急重症中心大樓地下1樓 / 240-248急重症中心大樓2樓 281-289診癌症中心大樓2樓 / 135診癌症中心大樓1樓							
上午	020		鄭翰聰 21910		曾佳瑋 11814	曾佳瑋 11814	
	246			陳德鴻 13001 癌症免疫細胞治療諮詢門診		黃俊銘 15351 經口甲狀腺手術	
	286	楊宏仁 12183 癌症免疫細胞治療諮詢門診	楊美都 285診5218 癌症免疫細胞治療諮詢門診	黃信哲 135診 0056		楊宏仁 12183 癌症免疫細胞治療諮詢門診	許士超 12722 癌症免疫細胞治療諮詢門診
	287	陳聖賢 15730	陳德鴻 13001 癌症免疫細胞治療諮詢門診				
	288			鄭隆實 10919肝臟外科 癌症免疫細胞治療諮詢門診	黃俊銘 15351 經口甲狀腺手術		
下午	020	王毓駿 12181 微創疝氣手術		王毓駿 12181 微創疝氣手術	鄭翰聰 21910		
	135	黃信哲 0056		黃信哲 0056		葉俊杰 133診11805 微創甲狀腺手術 癌症免疫細胞治療諮詢門診	
	246			陳德鴻 13001 癌症免疫細胞治療諮詢門診			
	285				楊美都 5218 癌症免疫細胞治療諮詢門診		
	286				許士超 12722 癌症免疫細胞治療諮詢門診	楊宏仁 12183(甲狀腺外科) 癌症免疫細胞治療諮詢門診	
	287	葉俊杰 11805微創甲狀腺手術 癌症免疫細胞治療諮詢門診	許家豪 10759			陳聖賢 15730	
	288		陳聖賢 15730	鄭隆實 肝臟外科 (約診)			
晚上	011	鄭隆實 10919肝臟外科 癌症免疫細胞治療諮詢門診			許士超 286診12722 癌症免疫細胞治療諮詢門診		
	287		林建德 15791	許家豪 10759			
	288		林建德 15791				
肝臟移植門診(癌症中心大樓2樓) Liver Transplantation							
上午	288			鄭隆實 10919			
晚上	011	鄭隆實 10919 急重症大樓地下1樓					
大腸直腸肛門外科、大腸直腸腫瘤(癌症中心大樓2樓) Colorectal Surgery/Colorectal Oncology							
上午	282	謝明皓 24434	王輝明 96594		王輝明 96594		黃晟璋 37151
	283	柯道維 18047 癌症免疫細胞治療諮詢門診	陳奕彰 20606 癌症免疫細胞治療諮詢門診	陳宏彰 96591	柯道維 18047 癌症免疫細胞治療諮詢門診		陳奕彰 20606 癌症免疫細胞治療諮詢門診
	285					陳宏彰 96591	
下午	282			蔡元耀 18915	謝明皓 24434	張伸吉 12285 癌症免疫細胞治療諮詢門診	
	283		張伸吉 12285 癌症免疫細胞治療諮詢門診			陳自諒 1757	
	285	蔡元耀 18915			黃晟璋 288診 37151		
晚上	282	陳奕彰 283診 20606	黃晟璋 37151	謝明皓 283診 24434	蔡元耀 18915		
美容醫學中心(666 · 669診兒童醫院11樓) Aesthetic Medical Center / 整形外科(132-135診癌症中心大樓1樓) Plastic Surgery							
上午	132	陳宏基 19722	李建智 33977	黃宗君 21920	陳宏基 19722	陳信翰 13749	李建智 33977
	133	張長正 29279				吳卓翰 30126	林穎聖醫師11/10休假 李建智醫師 11/10.11/11休假
下午	132			張長正 29279		黃宗君 21920	
	133	劉恩璋 18460	施秉庚 20827	林穎聖 35080	廖力穎(女) 18484		
	135						
晚上	132	吳卓翰 135診 30126		黃循敬 18511		劉恩璋 18460	
	133		廖力穎(女) 18484				
上午	666	黃宗君 21920	張廖年峰 15728	陳信翰 13749	李建智 33977	施秉庚 20827	陳信翰 13749 (11/6.11/13) 黃宗君 21920 (11/27)
	669		張長正 29279		廖力穎(女) 18484	許致榮(約診)	廖力穎(女) 18484
下午	666		陳信翰 13749	李建智 33977		施秉庚 20827	輝躍門診 星期二下午張長正
	669	張長正 29279	張廖年峰(約診)	劉恩璋 18460	張長正 29279	劉恩璋 18460	
晚上	666	陳宏基 19722					
	669						
※666 · 669診為美容醫學、乳房重建、植髮健髮自費門診(兒童醫院11樓) 諮詢專線：04-22030777或22052121分機2020							



**乳房腫瘤 (241~243診急重症中心大樓2樓·286診癌症中心大樓2樓) Breast Oncology / 乳房重建自費門診(兒童醫院11樓)**

時段	診間	星期一 MON (1.8.15.22.29)	星期二 TUE (2.9.16.23.30)	星期三 WED (3.10.17.24)	星期四 THU (4.11.18.25)	星期五 FRI (5.12.19.26)	星期六 SAT (6.13.20.27)
上午	241	劉良智 7495 AI門診 癌症免疫細胞治療門診	吳曜充 28097 AI門診 癌症免疫細胞治療門診	劉良智 7495 乳癌治療第二專科 AI門診 癌症免疫細胞治療門診	劉良智 7495 AI門診 癌症免疫細胞治療門診	吳曜充 28097 AI門診 癌症免疫細胞治療門診	吳曜充 28097 AI門診 癌症免疫細胞治療門診
	243	陳芝蓉(女) 10778 癌症免疫細胞治療門診	陳芝蓉(女) 10778 癌症免疫細胞治療門診	黃至豪 22651	吳建廷 31690 癌症免疫細胞治療門診	陳芝蓉(女) 10778 癌症免疫細胞治療門診	黃至豪 22651
	286				鄭仔書(女) 27417	鄭仔書(女) 27417 乳癌基因諮詢門診	劉良智醫師11/25休假
下午	240	王惠暢 (約診)		王惠暢 (約診)			
	243			吳建廷 31690 癌症免疫細胞治療門診	吳建廷 31690 癌症免疫細胞治療門診		
晚上	241			黃至豪 22651			

乳房腫瘤

**心臟外科 (245.246診急重症中心大樓2樓、135診癌症中心大樓2樓、288診癌症中心大樓2樓) Cardiac Surgery**

上午	135					李明禮 5770	
	245	李明禮 5770	林有燾 10760 主動脈疾病	許智翔 29458	南玉芸(女) 287 36542		
	246		吳青峯 11703		李秉純 6789 複雜性心血管手術		吳青峯 11703
	288						林俊閔 34698
下午	135				南玉芸(女) 287 36542		輝耀門診 星期四上午林有燾
	245	李秉純 6789 心室輔助器、心臟移植	丁志中 7369 下午14:00開始看診	李明禮 5770	林有燾 10760 連文西瓣膜修補	丁志中 7369 下午14:00開始看診	
	246	許智翔 29458	許智翔 29458		李明禮 5770	吳青峯 11703	
晚上	245				林有燾 10760 心衰諮詢		
	246	許智翔 29458					

心臟外科

**急症外科(020診急重症中心地下一樓/287診癌症中心大樓2樓) Acute Care Surgery**

上午	020		鄭翰聰 21910		曾佳瑋 11814	曾佳瑋 11814	許家豪醫師11/30休假
下午	020	王毓駿 12181 微創疝氣手術		王毓駿 12181 微創疝氣手術	鄭翰聰 21910		
	287		許家豪 10759				
晚上	287			許家豪 10759			

急症外科

**減重外科(癌症中心大樓2樓) Bariatric & Metabolic Surgery(糖尿病、減重手術及各式腹腔鏡手術)諮詢專線:04-22052121分機1641**

上午	286			陳德鴻 246診13001 癌症免疫細胞治療門診	鄭仔書(女) 27417		許士超 12722 癌症免疫細胞治療門診
	287		陳德鴻 13001 癌症免疫細胞治療門診			鄭仔書(女) 27417	
下午	246			陳德鴻 13001 癌症免疫細胞治療門診			
	286		鄭仔書(女) 27417		許士超 12722 癌症免疫細胞治療門診		
晚上	286				許士超 12722 癌症免疫細胞治療門診		

減重外科

**神經外科 (急重症中心大樓地下1樓) Neurosurgery \*持職災單就診則免繳健保部分負擔、住院膳食費減半**

上午	021	蕭奕翰 18309		蕭奕翰 18309		陳春忠 6407 癌症免疫細胞治療門診	郭政宏 14299
	022		鄭宇凱 22423	邱正迪 22459 微創脊椎	林宏霖 7480	巫智穎 14345	
	023	陳肇烜 13407	劉俊麟 13186 癌症免疫細胞治療門診	劉俊麟 13186 癌症免疫細胞治療門診	劉俊麟 13186 癌症免疫細胞治療門診	李文源 5122	劉俊麟 13186 癌症免疫細胞治療門診
	025	郭政宏 14299	林宏霖 7480 腦下垂體手術	陳肇烜 13407 微創脊椎	周德陽 5057 癌症免疫細胞治療門診	魏嵩泰 11816	
	026	陳德誠 16240 脊椎外科	魏嵩泰 11816	陳德誠 16240 脊椎外科	陳春忠 6407 腦瘤、腦血管 癌症免疫細胞治療門診	周德陽 5057 癌症免疫細胞治療門診	陳肇烜 13407
	021	蕭奕翰 18309		李文源 5122		林鈺翔 25211	輝耀門診 星期四上午陳德誠 星期五上午邱正迪
下午	022	邱正迪 22459 脊椎外科	許瑋麟 15677	林鈺翔 25211	鄭宇凱 22423		
	023	陳肇烜 13407	魏嵩泰 11816 癌症免疫細胞治療門診	陳哲圃 18914		魏嵩泰 11816 癌症免疫細胞治療門診	
	025	郭政宏 14299		陳肇烜 13407		江忠穎 16854	郭政宏醫師11/27休假
	026	陳德誠 16240 疼痛手術	陳春忠 6407 腦瘤、腦血管 癌症免疫細胞治療門診	陳德誠 16240	林宏霖 7480 腦瘤、血管瘤		
	021				郭政宏 14299		
晚上	022	邱正迪 22459 脊椎外科			邱正迪 22459		
	023	魏嵩泰 11816 癌症免疫細胞治療門診	許瑋麟 15677			許瑋麟 15677	
	025	林鈺翔 25211		林鈺翔 25211		蕭奕翰 18309	
	026		林宏霖 7480		陳春忠 6407 癌症免疫細胞治療門診		
	213		鄭宇凱 22423 (兒童醫院大樓2樓)				

神經外科

\*腦瘤: 周德陽、陳春忠、鄭宇凱、林宏霖、魏嵩泰、林鈺翔  
 \*脊椎: 周德陽、李文源、劉俊麟、陳德誠、邱正迪、魏嵩泰、蕭奕翰、陳春忠、陳肇烜、林鈺翔  
 \*功能性手術(巴金森氏症、幹細胞治療、疼痛手術)新藥試驗: 鄭宇凱、陳德誠、劉俊麟  
 \*腦出血防治門診: 星期四下午鄭宇凱、星期五早上陳春忠、星期五下午魏嵩泰、星期五晚上林宏霖  
 \*腦血管重建門診(約診): 顱內支架、動脈血管成形術(血管擴張術) 諮詢分機: 5004、5059  
 \*腦外傷: 陳德誠、劉俊麟、李文源、邱正迪、蕭奕翰、陳肇烜 \*兒童神經外: 劉俊麟、鄭宇凱 \*加馬刀: 周德陽、林宏霖  
 \*腦中風: 陳春忠、鄭宇凱、林宏霖、魏嵩泰、林鈺翔



肥胖專門  
國際代謝形體醫學中心

國際代謝形體醫學中心 (癌症中心大樓6樓)-內外科減重、糖尿病手術、減重後拉皮手術、家醫科 諮詢專線：04-22052121轉 7688							
時段	診間	星期一 MON (1.8.15.22.29)	星期二 TUE (2.9.16.23.30)	星期三 WED (3.10.17.24)	星期四 THU (4.11.18.25)	星期五 FRI (5.12.19.26)	星期六 SAT (6.13.20.27)
上午	601			辛明哲 29505 經口甲狀腺手術、減重及糖尿病手術	黃致銀 94603 代謝外科：減重及糖尿病手術(含減重手術重建特診)	辛明哲 29505 經口甲狀腺手術、減重及糖尿病手術	黃致銀 94603 代謝外科：減重及糖尿病手術(含減重手術重建特診)
	602				陳信翰 13749 約診		徐華穗(女) 8044 內科減重
	603				張倍禎(女) 13121 約診		
下午	601		辛明哲 29505 經口甲狀腺手術、減重及糖尿病手術				
晚上	602				林文元 10648 內科減重		

\* 微創減重手術(腹腔鏡胃繞道、胃縮小、胃束帶、胃束帶摺疊各式減肥手術)、糖尿病手術、腹腔鏡肝膽腸胃胰消化道手術：黃致銀、辛明哲  
 \* 減重前後心理評估、飲食疾患：張倍禎 \* 甲狀腺手術、經口甲狀腺手術、胃鏡肉毒減重治療：辛明哲  
 \* 內科減重及家醫科：林文元、徐華穗 \* 各式美容手術、微整形、減重後體雕、抽脂、隆乳、顯微手術與傷口照護：陳信翰

泌尿科

泌尿科 (立夫醫療大樓3樓) Urology							
上午	301	張兆祥 8395 癌症免疫細胞治療特診	葉進仲 1436	連啟舜 12506	葉進仲 1436	葉進仲 1436	張議徽 21959
	302			謝博帆 17341 癌症免疫細胞治療特診			
	303		張士三 1543		陳汶吉 0283	張士三 1543	
	305	黃志平 17561 癌症免疫細胞治療特診	鄒頡龍 6573	鄒頡龍 6573		鄒頡龍 6573	王又德 27065
下午	301			張議徽 21959	張兆祥 8395 癌症免疫細胞治療特診	連啟舜 12506	
	302	陳國樑 7912 癌症免疫細胞治療特診	陳汶吉 305診 0283			劉文斌 25441	
	303		王又德 27065	賴俊佑 28879	蕭博任 20932	鄒頡龍 305診6573 婦女泌尿特診	
晚上	302	蔡禮賢 301診 25792	蕭博任 20932	周聖峰 301診 22995	陳冠亨 18149	王又德 301診 27065	
	303	葉進仲 1436		陳汶吉 0283	賴俊佑 28879		

\* 免疫細胞治療(攝護腺癌及泌尿道癌)：黃志平、吳錫金、張兆祥、楊啟瑞、陳國樑、謝博帆、蕭博任  
 \* 達文西機器手臂輔助系統手術：黃志平、吳錫金、張兆祥、楊啟瑞、葉進仲、連啟舜、謝博帆、陳冠亨、蕭博任、張議徽、邱鴻傑、王又德、蔡禮賢、賴俊佑  
 \* 小兒泌尿：張士三、陳國樑 \* 婦女泌尿：張兆祥、鄒頡龍、連啟舜

泌尿腫瘤科

泌尿腫瘤科 (癌症中心大樓地下1樓) Genitourinary Oncology							
上午	033	蕭博任 20932	楊啟瑞 8657 癌症免疫細胞治療特診	張兆祥 8395(達文西、微創) 癌症免疫細胞治療特診	楊啟瑞 8657 癌症免疫細胞治療特診		陳冠亨 18149
	035		周聖峰 22995		謝博帆 17341 癌症免疫細胞治療特診		輝躍門診 星期二下午連啟舜 星期三上午黃志平 星期五上午楊啟瑞
	039	謝博帆 17341 癌症免疫細胞治療特診		蕭博任 20932		蔡禮賢 25792	
下午	033	張議徽 21959		張兆祥 8395 癌症免疫細胞治療特診		吳錫金 4746 癌症免疫細胞治療特診	
	035	連啟舜 12506	邱鴻傑 20555	黃志平 17561 癌症免疫細胞治療特診	張議徽 21959		
	039		賴俊佑 28879	周聖峰 22995	蔡禮賢 25792		

骨科

骨科 (急重症中心大樓地下1樓) Orthopedics *了解職災保險保障，只要符合請領條件，千萬別放棄權益							
上午	011	馮逸卿 1762	許弘昌 4749 人工關節：機械手臂	邱詠証 29012 手外科	許弘昌 4749 人工關節	陳建聞 37093	謝尚霖 23681 運動醫學及運動傷害特別門診
	012			蕭龐軒 18528 脊椎外科	李光申 96322 微創人工關節、骨髓肌肉系統腫瘤	李翎溢 18438 脊椎外科	
	013	賴建穎 17110 脊椎外科	郭書瑞 27714 震波治療	柯智淵 14333 保膝保關節手術	林宗立 18144 玻尿酸幹細胞治療	邱詠証 29012 顯微肢體重建	
	015	陳賢德 2326 3D電腦導航 脊椎側彎矯正手術	許晉榮 5983 骨外傷	謝尚霖 23681 人工關節	許晉榮 5983 運動醫學及運動傷害特別門診	陳賢德 2326 (3D電腦導航) 脊椎側彎矯正手術	陳建聞 37093
	016	林宗立 18144 微創人工關節	羅元舜 17339 脊椎外科	陳英豪 5270 一般骨科	張建鈞 20695 電腦導航脊椎微創手術	陳英豪 5270 一般骨科	張建鈞 20695 微創脊椎 電腦導航
	017	蔡俊灝 7940	郭建忠 4306	孫瑞昇 36587	郭建忠 4306	洪誌鴻 10227 運動醫學及幹細胞治療	
	019	林承志 1449 褥瘡治療	洪誌鴻 10227 人工關節及正前置置換	林承志 1449 糖尿病足	洪誌鴻 10227 人工關節機械手臂	張建鈞 20695 微創人工關節	蕭龐軒 18528 脊椎外科
	011	馮逸卿 1762 骨腫瘤 暨關節重建		邱詠証 29012 人工關節	郭建忠 213診 4306 (兒童醫院)	許弘昌 4749 運動醫學	賴建穎醫師11/8休假 羅元舜醫師11/9休假 許弘昌醫師11/12休假 謝尚霖醫師 11/6.11/13休假 蕭龐軒醫師11/8休假 張建鈞醫師11/6休假 李翎溢醫師11/8休假 羅元舜醫師11/17休假 許晉榮醫師11/23休假
	012		李光申 96322 微創人工關節、骨髓肌肉系統腫瘤	柯智淵 14333 顯微肢體重建	何宗祐 20394 手外科暨微創支體重建		
下午	013	謝尚霖 23681 人工關節	洪士杰 96743 細胞治療諮詢	何宗祐 20394 骨腫瘤暨關節重建	林宗立 18144 人工關節感染		
	015		許晉榮 5983 旋轉肌袖微創手術	陳賢德 2326 脊椎內視鏡手術	許晉榮 5983 關節微創機械手臂	陳賢德 2326 幹細胞治療 關節炎	
	016	林宗立 18144 關節感染	羅元舜 17339 脊椎畸形矯正	蔡俊灝 7940 人工關節	張建鈞 20695 微創脊椎及人工關節	黃揆洲 85033(約診)	
	017	李翎溢 18438 一般骨科	郭建忠 4306 足踝骨科	孫瑞昇 36587	柯智淵 14333 微創人工關節	賴建穎 17110 脊椎外科	
	019	林承志 1449 手外科	朱利平 30886 一般骨科	林承志 1449 手外科	朱利平 30886 一般骨科	陳衍仁 13651	
	012		邱詠証 011診 29012			許弘昌 (約診) 限膝關節注射	
	015	蕭龐軒 18528 脊椎外科	郭書瑞 013診27714 震波治療(約診)		陳建聞 37093 脊椎外科		
	017	李翎溢 18438 脊椎外科		何宗祐 20934 一般骨科		朱利平 30886	
	019	陳建聞 37093 一般骨科	朱利平 30886	羅元舜 17339 兒童脊椎外科、脊椎翻修手術	賴建穎 17110		

精準、微創特色手術：脊椎內視鏡手術、電腦導航脊椎手術、機器手臂關節手術、顯微重建手術、關節內視鏡手術  
 \* 脊椎：陳賢德、陳衍仁、張建鈞、羅元舜、蕭龐軒、李翎溢、賴建穎、陳建聞 \* 骨腫瘤：李光申、馮逸卿、何宗祐  
 \* 人工關節：孫瑞昇、李光申、許弘昌、洪誌鴻、馮逸卿、邱詠証、蔡俊灝、林宗立、柯智淵、張建鈞、謝尚霖 \* 運動傷害：許晉榮、謝尚霖  
 \* 手外科暨顯微肢體重建：邱詠証、林承志、柯智淵、何宗祐 \* 足踝外科：郭建忠 \* 兒童骨科：郭建忠(周四下午兒童醫院213診)  
 \* 幹細胞治療諮詢：陳賢德、李光申、洪誌鴻、張建鈞、馮逸卿、蔡俊灝、林宗立、謝尚霖、柯智淵、洪士杰



婦產部		女性整合門診 (復健醫療大樓1樓)					
時段	診間	星期一 MON (1.8.15.22.29)	星期二 TUE (2.9.16.23.30)	星期三 WED (3.10.17.24)	星期四 THU (4.11.18.25)	星期五 FRI (5.12.19.26)	星期六 SAT (6.13.20.27)
女性特別門診 (復健醫療大樓1樓) Women's Health Clinic							
上午	171	婦女癌症篩檢	婦女癌症篩檢	婦女癌症篩檢	婦女癌症篩檢	婦女癌症篩檢	婦女癌症篩檢
	176		陳慧毅 2166 更年期特別門診				
下午	171	婦女癌症篩檢	婦女癌症篩檢	婦女癌症篩檢	婦女癌症篩檢	婦女癌症篩檢	
一般婦產科 (復健醫療大樓1樓、799診-立夫7樓生殖醫學中心) Obstetrics and Gynecology							
上午	173	邱燦宏 3861	周明明 95224	邱燦宏 3861	黃則立 12971	周明明 95224	蘇俊維 10761
	175	許希珍(女) 22284	林武周 0562內視鏡婦癌 癌症免疫細胞治療門診	楊東川 0288 人工受孕試管嬰兒	張維君 1433 癌症免疫細胞治療門診	楊東川 0288 多囊卵巢 月經調理	袁嘉駿 23397
	176	張珈瑋(女) 22052	陳慧毅 2166 更年期特別門診	陳慧毅 2166 婦女尿失禁	何銘 4798 多胞胎減胎術	黃佩真(女) 27333人工受孕 試管嬰兒、胎運觀察	陳怡燕(女) 20092
	177	張維君 1433 癌症免疫細胞治療門診	許希珍(女) 22284	教周明明 95224 高危險妊娠	張穎宜(女) 4754內視鏡手術 癌症免疫細胞治療門診	蘇俊維 10761	陳慧毅 2166 子宮脫垂症
	178	袁嘉駿 23397	黃佩真(女) 27333人工受孕 試管嬰兒、胎運觀察	陳怡燕(女) 20092	袁嘉駿 23397	張珈瑋(女) 22052	楊稚怡(女) 24455
	799	教楊東川 0288 (約診) 人工受孕 試管嬰兒					黃佩真(女) 27333
下午	173	邱燦宏 (約診)	邱燦宏 3861 高危險妊娠	邱燦宏 (約診)	黃則立 12971	邱燦宏 3861	楊東川醫師 11/1.11/8.11/9休假
	175	葉聯舜 0289 癌症免疫細胞治療門診	林武周 0562(約診) 內視鏡骨盆腔重建	黃則立 12971	張維君 1433 (約診) 癌症免疫細胞治療門診	何銘 4798	許希珍醫師 11/12休假
	176	何銘 4798	陳慧毅 (約診)	何銘 4798	何銘 (約診)	黃佩真(女) (約診)	袁嘉駿醫師 11/22.11/25.11/27. 11/29休假
	177	張維君 (約診)		蘇俊維 10761 產前遺傳諮詢	張穎宜(女) (約診)	蘇俊維 (約診)	周明明醫師 11/5休假
	178	林士新 9035	黃佩真(女) (約診)	陳怡燕(女) (約診)	楊稚怡(女) 24455	楊稚怡(女) 24455	
	799	楊東川 0288 更年期障礙 陰道雷射			楊東川 0288 人工受孕 試管嬰兒		
晚上	173	楊稚怡(女) 24455	宋鈺雯(女) 22036	周泰甫 22062	黃佩真(女) 27333人工受孕 試管嬰兒、胎運觀察	邱燦宏 (約診)	
	175	葉聯舜 (約診)	林武周 (約診)	黃則立 (約診)	陳怡燕(女) 20092 高危險妊娠	何銘 (約診)	
	176	何銘 (約診)	黃則立 12971	何銘 (約診)		葉瓊儀(女) 23059	
	177	宋鈺雯(女) 22036	蘇俊維 10761	蘇俊維 (約診)	張穎宜(女) (約診)		
	178	周泰甫 22062 海美刀	張珈瑋(女) 22052	陳怡燕(女) 20092 (約診)	袁嘉駿 23397	黃千竹(女) 20267	
不孕症門診(復健醫療大樓1樓、799診-立夫7樓生殖醫學中心) Infertility Clinic							
上午	175	許希珍(女) 22284		楊東川 0288 人工受孕試管嬰兒		楊東川 0288 孕前胚胎遺傳檢測	
	176		許希珍(女) 177診 22284			黃佩真(女) 27333人工受孕 試管嬰兒、胎運觀察	
	178		黃佩真(女) 27333人工受孕 試管嬰兒、胎運觀察				
	799	教楊東川 0288 (約診) 人工受孕 試管嬰兒				許希珍(女) 22284	黃佩真(女) 27333
下午	799		楊東川 (約診) 生育力評估與諮詢		楊東川 0288 孕產前帶四者篩檢	黃佩真(女) 176診 (約診)	
晚上	799				楊東川 (約診)		
婦科腫瘤(癌症中心大樓地下一樓) Gynecologic Oncology							
上午	036	教葉聯舜 0289癌症免疫細胞治療門診		葉聯舜 0289 癌症免疫細胞治療門診	林武周 0562 癌症免疫細胞治療門診	張維君 1433 癌症免疫細胞治療門診	
	037	洪耀欽 6375 癌症免疫細胞治療門診	教張穎宜(女) 4754癌症免疫細胞治療門診	宋鈺雯(女) 22036	黃千竹(女) 20267	陳慧毅 2166 海美刀	黃千竹(女) 20267
下午	036	黃千竹(女) 20267	周泰甫 22062 海美刀	葉聯舜 (約診)	林武周 (約診)		
	037		張穎宜(女) 4754癌症免疫細胞治療門診				
<p>* 婦癌腫瘤：洪耀欽、林武周、葉聯舜、張維君、張穎宜</p> <p>* 婦科內視鏡：葉聯舜、張穎宜、張維君、陳慧毅、黃則立</p> <p>* 婦女尿失禁：陳慧毅、黃則立、林武周</p> <p>* 高危險妊娠：周明明、邱燦宏、何銘、陳怡燕、楊稚怡</p> <p>* 產科：邱燦宏、何銘、蘇俊維、袁嘉駿、陳怡燕、楊稚怡</p> <p>* 人工受孕及試管嬰兒：楊東川、黃佩真、許希珍</p> <p>* 胎兒治療：袁嘉駿</p> <p>* 產前遺傳諮詢：蘇俊維</p>							
<p><b>婦女就醫須知：</b></p> <p>1. 產科醫師：周明明、邱燦宏、何銘、蘇俊維、陳怡燕、袁嘉駿、楊稚怡</p> <p>2. 婦女癌症篩檢包含子宮頸抹片檢查、乳房攝影檢查，請持健保卡就醫，不需掛號費：        ■ 子宮頸癌篩檢 (子宮頸抹片)：年滿30歲婦女，一年內未做過子宮頸抹片者。        ■ 乳癌篩檢 (乳房攝影；需預約檢查)：年滿45-69歲婦女或年滿40-44歲 (二等親內曾患乳癌者)，二年內未做過乳房攝影檢查者。</p> <p>3. 各項諮詢專線，歡迎多加利用：        ■ 婦女各類疾病保健及日常保健諮詢：婦科衛教室(分機4145) ■ 懷孕婦女孕產期前後健康諮詢與衛生教育諮詢：產科衛教室(分機4144)        ■ 院內24小時哺乳服務專線：22021995 ■ 衛生福利部國民健康署更年期保健諮詢服務專線：0800-005107        ■ 衛生福利部國民健康署孕產婦關懷諮詢服務專線：0800-870870</p> <p>4. 本院提供以下特殊檢查，如欲瞭解詳情，可於婦產科各門診時段洽詢主治醫師或來電諮詢婦產科衛教室，各項檢查時段如下：        ■ 第一孕期唐氏症篩檢：星期二下午陳怡燕醫師、星期三下午袁嘉駿醫師、星期五上午楊稚怡醫師        ■ 高層次超音波：星期日上午張慧怡醫師，星期二上午何銘醫師，星期三上午袁嘉駿醫師        星期四上午張慧怡醫師、下午洪洵甄醫師，星期五下午陳怡燕醫師，星期六上午洪洵甄醫師        ■ 高層次骨盆腔功能障礙立體超音波：星期三下午陳慧毅醫師</p> <p>5. 本院提供優質母乳哺育環境，於下列地點設置哺乳室，歡迎多加利用：(1)兒童醫院二樓兒科門診區        (2)復健醫療大樓一樓婦產科門診區 (3)癌症中心大樓一、二樓 (4)急重症醫療大樓1樓兒科診療區。</p>							

女性整合門診 (提供常見婦女健康問題、更年期問題、婦女身心問題及不孕症等醫療服務。)



眼科醫學中心(第一醫療大樓1樓、6樓)Eye Center 為了完成詳細的檢查，夜診病人請於晚上8點前報到 * 相關職災權益，可洽診間及各棟批價掛號櫃台							
時段	診間	星期一 MON (1.8.15.22.29)	星期二 TUE (2.9.16.23.30)	星期三 WED (3.10.17.24)	星期四 THU (4.11.18.25)	星期五 FRI (5.12.19.26)	星期六 SAT (6.13.20.27)
上午	101	蔡宜佑 6443 AI門診	蔡宜佑 6443 AI門診	謝宜靜(女) 13465	蔡宜佑 6443 AI門診	謝宜靜(女) 13465	蔡宜佑 近視雷射(約診) AI門診
	102	孟平平(女) 24676	林正明 4301 AI門診	顧蔚寧(女) 25793	謝宜靜(女) 13465	林正明 4301 AI門診	謝宜靜(女) 13465
	103	陳文祿 7871 AI門診	田彭太 11892	陳文祿 7871 AI門診	田彭太 11892	陳文祿 7871 AI門診	夏寧憶(女) 18415
	104		李宥伶(女) 22125	黃俐穎(女) 28612	李宥伶(女) 22125	李宥伶(女) 22125	
	105	龔偉勳 23246	賴俊廷 30292	龔偉勳 23246		賴俊廷 30292	
	108	田彭太 11892	林純如(女) 24029	林純如(女) 24029	林純如(女) 24029	林純如(女) 24029	
	109	江鈞綺(女) 10019	吳映萱(女) 18146	江鈞綺(女) 10019	江鈞綺(女) 10019		江鈞綺(女) 10019
	110	邵儀菁(女) 30788		邵儀菁(女) 30788	吳映萱(女) 18146	邵儀菁(女) 30788	邵儀菁(女) 30788
	112		林慧茹(女) 2396	林慧茹(女) 2396 (11/10.11/24)	林慧茹(女) 2396	顧蔚寧(女) 25793	林慧茹(女) 2396 (11/6.11/20)
	625	陳珊霓(女) 99390	陳珊霓(女) 99390		陳珊霓(女) 99390	陳珊霓(女) 99390	* 眼科林慧茹醫師門診 僅開放一個月內掛號
下午	101	蔡宜佑 6443 AI門診	夏寧憶(女) 110診 18415	夏寧憶(女) 18415	邵儀菁(女) 110診 30788 約診	黃祐得 31229	邵儀菁醫師 11/1.11/3. 11/5.11/19.11/20 休假 江鈞綺醫師 11/8 休假 林正明醫師 11/2.11/12. 11/16 休假 林慧茹醫師 11/3.11/13. 11/17.11/27 休假 陳文祿醫師 11/24 休假
	102	顧蔚寧(女) 25793	孟平平(女) 111診 24676	林正明 4301 AI門診	田彭太 103診 11892		
	105	田彭太 108診 11892		賴俊廷 30292	王奕 24688	龔偉勳 112診 23246	
	109		吳映萱(女) 18146	林慧茹(女) 112診 2396 (11/10.11/24)	顧蔚寧(女) 25793	吳映萱(女) 18146	
晚上	101	李宥伶(女) 104診 22125	賴俊廷 105診 30292	顧蔚寧(女) 25793	夏寧憶(女) 18415	龔偉勳 23246	
眼底病變尖端治療中心(第一醫療大樓6樓) Advanced Treatment Center For Ocular fundus Diseases							
上午	625	陳珊霓(女) 99390	陳珊霓(女) 99390		陳珊霓(女) 99390	陳珊霓(女) 99390	
* 眼角膜：蔡宜佑、江鈞綺、謝宜靜、吳映萱、李宥伶 * 眼整形、眼部美容：江鈞綺、吳映萱、顧蔚寧、龔偉勳 * 低視力復健：林正明、龔偉勳 * 角膜塑形鏡片：林慧茹、江鈞綺、謝宜靜、夏寧憶 * 青光眼暨眼神經：邵儀菁、李宥伶、龔偉勳 * 眼底病變(視網膜/葡萄膜)：陳珊霓 * 兒童眼科：林慧茹、謝宜靜、夏寧憶 * 雙眼視覺功能訓練：謝宜靜、夏寧憶 * 屈光：林慧茹、謝宜靜、夏寧憶 * 葡萄膜科：林純如、林正明、夏寧憶 * 視網膜：陳文祿、林正明、林純如、田彭太、賴俊廷、夏寧憶、顧蔚寧 * 甲狀腺眼病變、眼窩腫瘤：吳映萱、顧蔚寧、龔偉勳 * 近視雷射：蔡宜佑、林慧茹、江鈞綺、謝宜靜、吳映萱、李宥伶、龔偉勳							
耳鼻喉科(第一醫療大樓1樓) Otorhinolaryngology(ENT) ※耳鼻喉科夜間門診沒有提供聽力檢查、鑑定、小兒聽力檢查							
上午	115	林子婷(女) 34062	林嘉德 6355	林子婷(女) 34062	鄒永恩 6638 重症免疫細胞治療門診	盧建吉 18449 重症免疫細胞治療門診	林奐宇 20361
	116	黃得韻(女) 11899	蔡慶諭 22190	黃得韻(女) 11899	王清源 11466	黃得韻(女) 11899	邱建仁 15740
	117	戴志展 3485	戴志展 3485 副院長特別門診	戴志展(約診)	林嘉德 6355	林子婷(女) 34062	藍偉哲 18546
	118	施亮均 14365	藍偉哲 18546	林子傑 10164		許修三 28145	盧建吉 18449 重症免疫細胞治療門診
	901		黃純惟 120診 15709	陳冠華 35464		陳光超 81694	蔡慶諭 120診 22190
下午	115	鄒永恩 6638 重症免疫細胞治療門診	林子傑 10164	林嘉德 6355	施亮均 14365	林嘉德 6355	
	116	王清源 11466	王清源 11466	藍偉哲 18546	林奐宇 20361	邱建仁 15740	
	117	許修三 28145	林奐宇 20361	邱建仁 15740	戴志展 3485	施亮均 14365	
	118	盧建吉 18449 重症免疫細胞治療門診	詹日全 21001	陳冠華 35464	黃純惟 15709		
	901		陳冠華 35464		藍偉哲 18546	陳光超 81694	
晚上	117	117診 林子傑 10164 120診 陳冠華 35464	許修三 28145	蔡慶諭 22190	林奐宇 116診 20361	黃純惟 15709	
口腔咽喉頭頸部腫瘤(癌症中心大樓地下1樓) Head and Neck Oncology							
上午	031		蔡銘修 5121 重症免疫細胞治療門診	蔡銘修 5121 口腔白斑特別門診	花俊宏 3797 重症免疫細胞治療門診	蔡銘修 5121 重症免疫細胞治療門診	
	032	黃純惟 15709	盧建吉 18449 重症免疫細胞治療門診	詹日全 21001		邱建仁 15740	
下午	031	花俊宏 3797 重症免疫細胞治療門診		陳光超 81694	花俊宏 3797 重症免疫細胞治療門診		
	032		許修三 28145	鄒永恩 6638 睡眠呼吸中止症特別門診		詹日全 21001	
全方位聽覺健康中心(第一醫療大樓9樓) Holistic Hearing Healthcare Center ※所有門診皆提供各年齡層聽檢及耳鼻喉相關醫療服務							
上午	901			陳冠華 35464		陳光超 81694	
下午	901	(晚上) 陳冠華 120診 35464	陳冠華 35464		藍偉哲 18546	陳光超 81694	
* 耳症眩暈聽障：林嘉德、陳光超、王清源、藍偉哲、陳冠華 * 鼻整形：施亮均、林子婷 * 甲狀腺與唾腺腫瘤：花俊宏、詹日全、黃純惟、盧建吉、邱建仁、林奐宇 * 鼻症與過敏：戴志展、黃得韻、施亮均、林子婷 * 口腔癌咽喉癌鼻咽癌：蔡銘修、花俊宏、詹日全、黃純惟、盧建吉、邱建仁、林奐宇 * 睡眠呼吸中止症：鄒永恩、林子傑、邱建仁 * 全方位聽覺健康中心：陳光超、陳冠華 * 喉症音聲異常咽喉腫瘤：鄒永恩、林子傑、邱建仁 * 癌症免疫細胞治療諮詢：蔡銘修、花俊宏、鄒永恩、詹日全、黃純惟、盧建吉、林奐宇 * 口腔癌、頭頸部腫瘤：蔡銘修、花俊宏、詹日全							
營養諮詢自費門診(美德醫療大樓6樓健康教室) Nutrition Consultation Clinic							
體重控制、糖尿病、妊娠糖尿病、腎臟病、高血脂、心臟病、痛風及疾病營養、小兒營養、副食品添加、癌症及腸胃道術後營養、居家管灌營養諮詢、骨質疏鬆症等一般疾病							
下午	253	林昱昕 (營養師) 32297 體重控制、運動營養	陳郁雅 (營養師) 22396 糖尿病營養、腎臟營養	蘇鈺雯 (營養師) 16154 兒童營養、體重控制	許詠翔 (營養師) 25876 心血管病營養	吳靜茹 (營養師) 25953 癌症營養 外科營養	(上午) 蔡玉霜 營養師 25953 一般營養諮詢 (立夫醫療大樓2樓)
腫瘤營養諮詢自費門診(癌症中心大樓2樓) Nutrition Care							
上午	285		楊美都 5218		(下午) 楊美都 5218		



**高壓氧門診 (第一醫療大樓2樓) Hyperbaric Oxygen Therapy Clinic**

時段	診間	星期一 MON (1.8.15.22.29)	星期二 TUE (2.9.16.23.30)	星期三 WED (3.10.17.24)	星期四 THU (4.11.18.25)	星期五 FRI (5.12.19.26)	星期六 SAT (6.13.20.27)
上午	201	沈宜成 16892	廖偉志 11860	李嘉翔 10724	陳鼎翰 18499		
下午	201	杭良文 2292	林裕超 10001	夏德椿 1914	鄭文建 14321	黃維俊 20355	

高壓氧

**放射腫瘤科 (癌症中心大樓地下2樓) Radiation Oncology**

上午	051	陳尚文 4634 <small>癌症免疫細胞治療門診</small>	楊世能 4635	梁基安 4615 <small>癌症免疫細胞治療門診</small>	賴宥良 22687 <small>癌症免疫細胞治療門診</small>	王耀慶 17473	
	052	王耀慶 17473	林膺峻 13464	林膺峻 13464	王帝皓 30860	梁基安 4615 <small>癌症免疫細胞治療門診</small>	簡君儒 16181 <small>癌症免疫細胞治療門診</small>
	053	楊世能 4635	賴宥良 22687 <small>癌症免疫細胞治療門診</small>	楊世能 4635		陳尚文 4634 <small>癌症免疫細胞治療門診</small>	輝躍門診 星期二上午趙坤山
	055	梁基安 4615 <small>癌症免疫細胞治療門診</small>		朱俊男 14360 <small>癌症免疫細胞治療門診</small>	簡君儒 16181	林膺峻 13464	
下午	051	陳尚文 4634 <small>癌症免疫細胞治療門診</small>	楊世能 4635	梁基安 4615 <small>癌症免疫細胞治療門診</small>	賴宥良 22687 <small>癌症免疫細胞治療門診</small>	王耀慶 17473	林膺峻醫師11/26休假
	052	賴宥良 22687 <small>癌症免疫細胞治療門診</small>			林膺峻 13464		
	053	簡君儒 16181	陳尚文 4634 <small>癌症免疫細胞治療門診</small>	王帝皓 30860	王耀慶 17473		
	055	朱俊男 14360 <small>癌症免疫細胞治療門診</small>	朱俊男 14360 <small>癌症免疫細胞治療門診</small>	簡君儒 16181		朱俊男 14360 <small>癌症免疫細胞治療門診</small>	
	056	趙坤山 94032 <small>癌症免疫細胞治療門診</small>		趙坤山 94032 <small>癌症免疫細胞治療門診</small>	趙坤山 94032 <small>癌症免疫細胞治療門診</small>		

放射腫瘤科

**核子醫學科早期發現癌症新利器：正子斷層造影 (PET) PET**是一種非侵入性、高解析度、高敏感度的新科技影像檢查，能發現隱藏的癌細胞，是癌症預防與早期診斷治療的利器。亦可提供老年癡呆症早期偵測、癲癇病患術前定位及心肌梗塞患者心肌存活率檢測等醫療服務。

- \* 頭頸癌、鼻咽癌：楊世能、王耀慶、林膺峻、王帝皓、趙坤山
- \* 甲狀腺癌：朱俊男
- \* 乳癌：梁基安、朱俊男、賴宥良、趙坤山
- \* 肝癌：林膺峻、趙坤山
- \* 胃胰癌：朱俊男
- \* 攝護腺、泌尿道癌：梁基安、賴宥良
- \* 大腸直腸癌：簡君儒、賴宥良、趙坤山
- \* 骨肉瘤：簡君儒
- \* 淋巴瘤：陳尚文
- \* 神經惡性腫瘤：梁基安、楊世能
- \* 兒癌：楊世能
- \* 婦癌：陳尚文、梁基安

**家庭醫學科 癌症中心大樓2樓(202-206診、281、283、289、298診)、急重症大樓地下一樓(020-022診)、美德醫療大樓5樓(565診)、第一醫療大樓9樓(901診) Family Medicine**

上午	202	洪東榮 16209 <small>職業病門診、毒物科</small>	黃柏綜 16973 <small>含戒菸及骨質門診</small>	賴明美(女) 2741	賴明美(女) 2741	吳美鳳(女) 99670	魏玉亭(女) 84622
	203 (戒菸片診)	陳冠佑 (約診)	鄭喬仁 (約診)	方正華 (約診)	總醫師 (約診)	總醫師 (約診)	蔣惠棠(女) 14337
	205	盧子謙 20329 <small>含戒菸門診</small>		賴世偉 3068	王君儀(女) 28471	張晶雅(女) 30003	徐華穗(女) 602診8044 <small>(癌症中心6樓)</small>
	206	徐華穗(女) 8044 <small>含整合照護門診</small>	沈庭馨(女) 28467	洪東榮 16209 <small>職業病門診、毒物科</small>	林正介 (約診)	林靖淳(女) 22688	何致德 7929
	289	賴明美(女) 2741	魏玉亭(女) 298診84622 <small>老人門診</small>		廖俊惠 565診8089 <small>老人失智 醫務處身心門診</small>	楊沛怡(女) 283診18314 <small>老人特別門診</small>	輝躍門診 星期三下午劉秋松
	281	劉秋松 3350 <small>職業病門診</small>	林文元 10648 <small>含戒菸門診</small>	劉秋松 3350	林文元 10648	曾翌豪 28501	*原252診更換診間
下午	901			陳冠華 35464 <small>高齡耳鼻喉科</small>		陳光超 81694 <small>高齡耳鼻喉科</small>	
	202	陳宗伯 30501	鍾昀庭(女) 27207	曾翌豪 28501	黃柏綜 16973	賴冠宇 17152	楊沛怡醫師11/4.11/11.11/12.11/17.11/18.11/25.11/26休假
	203	廖乃慧(女) 28530	孫毓平(女) 27193	鄭喬仁 27266	廖乃慧(女) 28530	陳冠佑 36054	徐華穗醫師11/29休假
	205	王君儀(女) 28471	林承鋒 31420	戴廷羽(女) 23084	沈庭馨(女) 28467		吳美鳳醫師11/19休假
	206	林志學 5496 <small>含整合照護門診</small>	林正介 2229	劉騏安 252診33068	方正華 23062	歐世宸 28643 <small>中醫高齡骨鬆</small>	劉騏安醫師11/3.11/10.11/17.11/24休假
	298			林志學 5496 <small>含戒菸門診</small>	賴冠宇 17152		陳冠佑醫師11/26休假
	281	高湘涵(女) 22081	楊沛怡(女) 18314	賴世偉 3068	江孟霖 31527	黃虹毓(女) 14874 <small>高齡失智(約診)</small>	王君儀醫師11/11休假
晚上	901		陳冠華 35464 <small>高齡耳鼻喉科</small>		陳光超 81694 <small>高齡耳鼻喉科</small>		廖乃慧醫師11/15.11/18休假
	021	陳毓隆 7468 <small>戒菸門診</small>	劉秋松 3350	楊沛怡(女) 18314 <small>含戒菸門診</small>			曾翌豪醫師11/12.11/26休假
	022	吳丞斌 245診18796 <small>健檢追蹤</small>		蔣惠棠(女) 202診14337 <small>職業病門診</small>	林文元 602診10648 <small>含戒菸門診(癌症中心6樓)</small>	湯夢彬 35307	孫毓平醫師11/9.11/23休假

家庭醫學科

**職業醫學科門診、毒物科門診 (癌症中心大樓2樓、急重症大樓地下一樓(020診) Occupational Medicine / Toxicology**

上午	202	洪東榮 16209 <small>毒物科</small>				吳美鳳(女) 99670	魏玉亭(女) 84622
	206		魏玉亭(女) 298診84622	洪東榮 16209 <small>毒物科</small>			何致德 7929
	281	劉秋松 3350		劉秋松 3350			蔣惠棠(女) 203診14337
下午	299					楊鎧蔚 15716 <small>毒物科</small>	輝躍門診
晚上	020		劉秋松 021診3350	蔣惠棠(女) 14337			星期二上午洪東榮

職業醫學 / 毒物科

**戒菸門診 立夫醫療大樓2樓(252診)、癌症中心大樓2樓(202、205診)、急重症大樓地下一樓(020、021診) Cigarette Cessation Clinic**

上午	202	盧子謙 205診20329	黃柏綜 16973		賴明美(女) 2741		魏玉亭(女) 84622
	298		魏玉亭(女) 84622			楊沛怡(女) 283診18314	
	281		林文元 10648		林文元 10648		
下午	202	陳宗伯 30501		林志學 298診5496 <small>含戒菸門診</small>	黃柏綜16973	賴冠宇 17152	
	281	高湘涵(女) 22081	楊沛怡(女) 18314				
晚上	020			蔣惠棠(女)14337		湯夢彬 022診35307	
	021	陳毓隆 7468		楊沛怡(女) 18314	林文元 602診10648		

戒菸門診

**緩和醫療門診 (癌症中心大樓2樓) Palliative Medicine 預立醫療照護自費諮詢(約診) (ACP)諮詢專線：04-22052121分機1031**

上午	206	徐華穗(女) 8044	黃柏綜 202診16973			林靖淳(女) 22688	徐華穗(女) 602診8044
下午	202			預立醫療照護自費諮詢(約診) 206診	黃柏綜 16973		



老人特別門診

老人特別門診 (癌症中心大樓2樓、美德醫療大樓5樓) Geriatric Medicine 服務對象:多重用藥、認知功能異常、衰弱、跌倒、憂鬱等症狀之65歲以上銀髮族。							
時段	診間	星期一 MON (1.8.15.22.29)	星期二 TUE (2.9.16.23.30)	星期三 WED (3.10.17.24)	星期四 THU (4.11.18.25)	星期五 FRI (5.12.19.26)	星期六 SAT (6.13.20.27)
上午	289	(教)賴明美(女) 2741	魏玉亭(女) 298診 84622	(下午)戴廷羽(女) 205診 23084	(教)廖俊惠 565診8089 憂鬱、失智症	楊沛怡(女) 283診 18314	*原252診更換診間
下午	298	高湘涵(女) 281診 22081		林志學 5496	賴冠宇 17152		

成人疫苗注射暨旅遊醫院特別門診 (肺炎鏈球菌疫苗、帶狀皰疹疫苗、子宮頸疫苗、A肝、B肝、流感、破傷風及百日咳疫苗等)

上午	206	徐華穗(女) 8044				林靖淳(女) 22688	何致德 7929
	281	劉秋松 3350	林文元 10648	劉秋松 3350	賴明美(女) 202診 2741	吳美鳳(女) 202診 99670	魏玉亭(女) 202診 84622
下午	202	陳宗伯 30501	楊沛怡(女) 281診 18314	戴廷羽(女) 205診 23084	黃柏綜 16973	賴冠宇 17152	
	298	高湘涵(女) 281診 22081		林志學 5496	賴冠宇 17152		
晚上	020			蔣惠柔(女) 14337			
	021	陳毓隆 7468	劉秋松 3350	楊沛怡(女) 18314	林文元 602診10648 (癌症中心6F)	湯夢彬 022診 35307	

自費體檢門診(健康醫學中心8樓) Health Examination \*自費體檢門診看診時間:星期一至星期六上午及下午

1.一般體格檢查 2.就業勞工體檢 3.供膳勞工體檢 4.勞工保險局預防職業病健檢 5.公司與工廠外作勞工巡迴體檢 6.中醫健檢 7.婚前健檢 8.保險照會體檢 9.大專院校新生體檢 10.出國留學與移民體檢(加拿大、澳洲、紐西蘭) 洽詢電話:(04)22052121轉5620-5623

健康檢查中心約診(健康醫學中心6樓) Health Examination \*洽詢電話:(04)22052121轉5620-5623

全身高階健檢(A.腸胃鏡套組、B.心血管套組、C.腦血管套組、D.紳士套組、E.仕女套組、F.防癌套組)

體重控制特別門診

體重控制特別門診Obesity Control Center 由肥胖醫學專醫師群、體重控制專門營養師與運動治療師共同為您提供全面性的體重控制。

上午	601				黃致銀 94603 減重及糖尿病手術(含減重手術重建)		黃致銀 94603 減重及糖尿病手術(含減重手術重建)
	602					李俐雯(女) 265診27311 (美德大樓二樓)	徐華穗(女) 8044 (癌症中心6樓)
下午	601		辛明哲 29505 減重及糖尿病手術	李湘萍(女) 269診16577 (美德大樓二樓)		辛明哲 29505 代謝外科:減重及糖尿病手術(約診)	
晚上	602		蘇珊玉(女) 330診7971 美德醫療大樓3樓		林文元 10648 (癌症中心6樓)	蘇珊玉(女) 330診7971 美德醫療大樓3樓	

疼痛科

疼痛科(急重症大樓2樓) Pain Management

上午	240		溫永銳 95236	溫永銳 95236	溫永銳 245診 95236	歐陽欣漢 14350	黎尚宜醫師 11/4.11/25休假
下午	240		溫永銳 95236	劉玉成 5622	溫永銳 248診95236 (約診)		劉玉成醫師11/3休假
	247	劉玉成 5622			劉玉成 5622	黎尚宜 32137 (約診)	
晚上	247				黎尚宜 32137		

皮膚科

皮膚科(181~182診復健醫療大樓1樓、168診美德醫療大樓1樓、666.669診兒童醫院11樓美容中心) Dermatology 鄭慧滿醫師為中西醫結合科醫師

上午	181	許致榮 20191 皮膚腫瘤外科及青春痘特別門診	吳伯元 15645	黃建仁 6175	張廖年峰 15728 一般門診及乾癬特別門診	吳伯元 15645 皮膚過敏等專科	吳伯元 15645 乾癬及異位性皮膚炎
	182		黃建仁 6175 皮膚專門診	方心禹(女)14355		方心禹(女)14355	
	168	鄭慧滿(女) 2227	張廖年峰 666診15728 自費門診	鄭慧滿(女) 2227		許致榮 669診 (約診)	吳伯元醫師11/20休假
下午	181	謝雅惠(女) 22102	吳伯元 15645	邵湘德(女) 30915	謝雅惠(女) 22102	張廖年峰 15728一般門診 異位性皮膚炎特別門診	
	182		方心禹(女)14355				
	168	鄭慧滿(女) (約診)	鄭慧滿(女) 2227	鄭慧滿(女) (約診)	(教) 鄭慧滿(女) (約診)	鄭慧滿(女) 2227	
	669		張廖年峰 (約診)				
晚上	181	張廖年峰 15728 一般門診及乾癬特別門診	鄭慧滿(女) 168診 (約診)	謝雅惠(女) 22102	張廖年峰 15728 一般門診與青春痘及白班特別門診	鄭慧滿(女) 168診 (約診)	

復健科

復健科(復健醫療大樓2樓) Rehabilitation 針灸復健整合醫療 (331診美德醫療大樓3樓) 復健門診及治療區與針灸融合,提供有關關節疼痛之中西整合復健治療

上午	275	周立偉 4317 疼痛治療(浮針療法)	林千琳(女) 5699 兒童復健	韓亭怡(女) 6741 兒童復健(週生療法)	吳恩瑄(女) 12118 疼痛治療	楊佩瑜(女) 7857 兒童復健	劉東桓 35345 中西醫聯合 骨鬆肌少抗老門診
	276	孟乃欣 6351 智能機器人訓練	吳恩瑄(女) 12118 癌症復健	楊佩瑜(女) 7857 兒童復健	周怡君(女) 10161 神經復健、機器人訓練	韓亭怡(女) 6741 癌症復健	林千琳(女) 5699 兒童復健
	277	楊佩瑜(女) 7857	羅瑞寬 4659 骨關節及疼痛治療	孟乃欣 6351	羅瑞寬 4659 骨關節及神經復健	廖芳瑩(女) 11832 疼痛治療	張斐淳(女) 22114 運動傷害特別門診
	278	簡可欣(女) 3682	廖文彥 30110	劉東桓 35345 中西醫聯合 骨鬆肌少抗老門診	簡可欣(女) 3682		
	331	韓亭怡(女) 6741 美德大樓3樓				簡可欣(女) 36821	
下午	275	劉東桓 35345 骨關節及疼痛治療	林千琳(女) 5699	張斐淳(女) 22114	劉東桓 35345 骨關節及疼痛治療	韓亭怡(女) 6741 癌症復健	張斐淳醫師11/6.11/20. 11/27休假
	276	韓亭怡(女) 6741	楊佩瑜(女) 7857	孟乃欣 6351	孟乃欣 6351 心肺復健	林千琳(女) 5699	
	277	羅瑞寬 4659 神經復健、機器人訓練	(教) 羅瑞寬 4659	羅瑞寬 4659	楊佩瑜(女) 肉毒注射門診 (11/18) 約診	賴宇亮 14688 骨關節及疼痛治療	
	278		廖文彥 30110		林千琳(女) 5699		
	331		孟乃欣 6351		廖文彥 30110		
晚上	275	劉東桓 35345			廖文彥 30110 運動傷害及疼痛治療	劉東桓 35345 運動醫學、疼痛治療	
	276	楊佩瑜(女) 7857 兒童、肉毒桿菌注射	林千琳(女) 5699	韓亭怡(女) 6741	孟乃欣 6351		
	277	吳佩青(女) 36619 中醫復健	簡可欣(女) 36821	張斐淳(女) 22114 心肺、疼痛治療		吳佩青(女) 36619 中醫復健	

先進的治療設備及技術:  
 \*重複性顫外磁刺激術:改善中風病人的動作、語言、吞嚥 \*超音波導引注射:精準地針對肌腱、關節注射,包括,高濃度血小板增生療法(PRP)\*脊柱側彎矯正  
 \*震波:骨折癒合不良、關節退化、肌腱炎,非侵入性的利器 \*水冷式射頻解痛術:針對難治型疼痛 \*靜脈雷射光療法:提升紅血球攜氧能力  
 \*淋巴引流手法:治療乳癌、骨盆癌術後,肢體水腫 \*肉毒桿菌注射:針對中風、腦性麻痺造成的肌肉痙攣 \*機器人訓練:輔助肢體動作及行走



**精神科成人門診 (美德醫療大樓5樓) Psychiatry**

時段	診間	星期一 MON (1.8.15.22.29)	星期二 TUE (2.9.16.23.30)	星期三 WED (3.10.17.24)	星期四 THU (4.11.18.25)	星期五 FRI (5.12.19.26)	星期六 SAT (6.13.20.27)
上午	561	藍先元 10669	藍先元 10669	鄭婉汝(女) 23972 <small>含戒菸門診</small>	藍先元 10669	藍先元 10669	鄭婉汝(女) 23972 <small>(11/20)</small>
	562	黃芳慧(女) 29362	吳博倫 11745 (約診) <small>含強迫症門診</small>	藍先元 10669	吳博倫 11745 (約診)	教 吳博倫 11745 <small>強迫症</small>	李定美(女) 18148 <small>(11/13)</small>
	563	廖俊惠(女) 8089	鄭若瑟 9414	廖俊惠(女) 8089 <small>含失智評估</small>	鄭若瑟 9414 <small>含心理創傷門診</small>	潘有法 22015	廖俊惠(女) 8089 <small>(11/13.11/27)</small>
	565	鄭婉汝(女) E81診23972 <small>員工關懷門診</small>			教 廖俊惠(女) 8089 <small>老人失智 憂鬱焦慮身心門診</small>		郭倩宜(女) 565診 27067
	566		洪崇傑 (司法鑑定約診)		黃于真(女) (約診)	黃芳慧(女) 29362	輝耀門診 星期日上午鄭若瑟 星期二上午鄭婉汝 星期三下午廖俊惠
	567				鄭婉汝(女) 23972 <small>藥癮約診</small>		
下午	561	藍先元 10669	藍先元 (約診)	黃芳慧(女) 29362	藍先元 10669	藍先元 10669	蘇冠賓醫師11/22休假 藍先元醫師11/9休假 洪崇傑醫師11/1.11/2. 11/6.11/19休假 鄭婉汝醫師11/6休假
	562	洪崇傑 (司法鑑定約診)	郭倩宜(女) 565診 27067	藍先元 10669	吳博倫 11745 (約診)	吳博倫 11745 (約診)	
	563	蘇冠賓 10421	廖俊惠(女) 8089	林靖容(女) 33069	洪崇傑 16893		
	566	鄭若瑟 9414 <small>含精神科復健門診</small>	鄭若瑟 9414				
晚上	561	黃芳慧(女) 29362	郭倩宜(女) 27067	洪崇傑 (限複診) 美沙冬約診	張俊瀾 21868 (11/11.11/25) 周伯翰 94555 (11/4.11/18)	李定美(女) 18148 <small>(11/5.11/19)</small>	
	562	郭倩宜(女) 563診 27067	吳博倫 (約診)	郭倩宜(女) 27067			

※ 心理健康服務中心 提供臨床心理師自費服務 諮詢電話: 04-22052121#1854 ◎若有心裡壓力需要諮詢或自我探索請來電輝耀門診預約

美沙冬複診約診(美德醫療大樓1樓) ※美沙冬門診複診時間: 週一、週二、週五下午1:30-3:30, 初診病患請於門診時間撥打電話04-22052121轉1183 預約看診

下午	157	廖俊惠(女) 8089 <small>(酒精治療門診)</small>	鄭婉汝(女) 23972 <small>(含酒癮治療)</small>	許宗蔚(女) 6215	洪崇傑 16893
----	-----	--	--	-------------	-----------

**兒童青少年門診(美德醫療大樓5樓)**

上午	357			林秀縵(女) 33767 <small>兒童醫院3樓</small>	劉書岑(女) 35841 <small>兒童醫院3樓</small>	劉書岑(女) 125診35841 <small>兒童醫院1樓</small>
	567	許宗蔚(女) (約診)	許宗蔚(女) (約診)	教 張倍禎(女) 13121	許宗蔚(女) 565診 (約診)	李宛融(女) 565診 32305
下午	567	陳映雪(女) 31114		張倍禎(女) 13121 <small>含兒童睡眠門診 營養飲食特別門診</small>		
	357	林秀縵(女) 33767 <small>兒童醫院3樓</small>	劉書岑(女) 35841 <small>兒童醫院3樓</small>	劉書岑(女) 35841 <small>兒童醫院3樓</small>	林秀縵(女) 566診33767 <small>兒童青少年門診</small>	林秀縵(女) 33767 <small>兒童醫院3樓</small>
晚上	125			林秀縵(女) 212診(約診) <small>兒童醫院2樓</small>	劉書岑(女) 35841	

**醫學影像部(神經放射診療科) 急重症中心大樓地下1樓**

上午	020			陳威良 11523	
----	-----	--	--	-----------	--

**中醫部** \*中醫針灸科、中醫傷科療程第一次, 需間隔一日始能以健保身分就診中醫內、婦、兒科。 中西醫結合科特色: 依病情需要在同意之後掛號合適的中醫或西醫師協助額外開立中醫或西醫相關檢查處置治療

**中西醫結合科-特別門診(美德醫療大樓1樓) Integration of Chinese-Western Medicine**

上午	165		賴榮年 330診97436 <small>自費門診</small>	鄭慧滿(女) 168診2228 <small>白斑</small>		賴婉郁(女) 15779	吳佩青(女) 36619
	166	王 婕(女) 28625 <small>小兒過敏疾病、氣喘</small>	吳美瑤(女) 10743	江烈欽 4708 <small>白斑</small>	黃國欽 168診4322 <small>甲狀腺專診(約診)</small>	魏長菁(女) 5522	
	167			郭怡婷(女) 20433	郭怡婷(女) 20433		
下午	165		詹雅閔(女) 7384 <small>異常落髮</small>	顏宏融 91281			王 婕(女) 325診 28625
	166						
晚上	167	郭怡婷(女) 20433	鄭慧滿(女) 168診2228 <small>異常落髮</small>	鄭惟仁 24324	郭怡婷(女) 20433	郭怡婷(女) 20433	
	165	郭怡婷(女) 20433		顏宏融 100診 91281	鄭惟仁 24324		
	166	許偉帆 28991 <small>腸胃肝病 癌症免疫細胞治療門診</small>			賴榮年 330診97436 <small>自費門診</small>	王 婕(女) 28625	
167			郭怡婷(女) 20433	郭怡婷(女) 20433			

**中西醫結合科-皮膚專科(美德醫療大樓1樓) Integration of Chinese-Western Medicine Dermatology**

上午	168	鄭慧滿(女) 2227 <small>異位性皮膚炎</small>	詹雅閔(女) 7384	鄭慧滿(女) 2227 <small>白斑</small>			詹雅閔(女) 7384
下午	166		詹雅閔(女) 7384 <small>異常落髮</small>				
	168	鄭慧滿(女) (約診)	鄭慧滿(女) 2227 <small>異常落髮</small>	鄭慧滿(女) (約診)	教 鄭慧滿(女) (約診)	鄭慧滿(女) 2227 <small>乾癬</small>	
晚上	168	詹雅閔(女) 7384	鄭慧滿(女) (約診)			鄭慧滿(女) (約診)	

**中西醫結合科-內科專科(美德醫療大樓1樓) Integration of Chinese-Western Medicine**

上午	165	吳佩青(女) 36619		吳佩青(女) 36619			吳佩青(女) 36619
	166		吳美瑤(女) 10743	江烈欽 4708 <small>糖尿病、 肝膽腸胃、 消化系癌症</small>	吳佩青(女) 36619		江烈欽 4708 <small>糖尿病</small>
	167	謝慶良 100診 7196	黃國欽 4322 <small>糖尿病、 甲狀腺、 痛風</small>		郭怡婷(女) 20433		黃國欽 4322 <small>糖尿病、 甲狀腺、 痛風</small>
	168				黃國欽 4322 (約診) <small>甲狀腺超音波</small>	吳佩青(女) 36619	
下午	165	郭怡婷(女) 167診 20433		郭怡婷(女) 323診 20433	郭怡婷(女) 167診 20433	郭怡婷(女) 167診 20433	
	166			林聖興 3900 <small>頭痛、 失眠</small>	吳佩青(女) 36619		
晚上	165	郭怡婷(女) 20433					
	167	黃國欽 4322 <small>糖尿病、 甲狀腺、 痛風</small>	林岱穎(女) 34360	郭怡婷(女) 20433	郭怡婷(女) 20433		
	277	吳佩青(女) 36619				吳佩青(女) 36619	

\* 新陳代謝科: 黃國欽、江烈欽 \* 神經內科: 謝慶良、林聖興 \* 血液腫瘤、風濕免疫、復健調理: 吳佩青

精神科

中西醫結合科



中西醫結合科

中西醫結合科-小兒專科(美德醫療大樓1樓) Integration of Chinese-Western Medicine Pediatrics							
時段	診間	星期一 MON (1.8.15.22.29)	星期二 TUE (2.9.16.23.30)	星期三 WED (3.10.17.24)	星期四 THU (4.11.18.25)	星期五 FRI (5.12.19.26)	星期六 SAT (6.13.20.27)
上午	166	王婕(女) 28625					王婕(女) 325診 28625
	165			顏宏融 91281			王婕(女) 325診 28625
下午	166			林聖興 3900			輝躍門診 星期二上午顏宏融
	167			鄭惟仁 24324			
晚上	165			顏宏融 100診 91281	鄭惟仁 24324		
	166				林聖興 3900	王婕(女) 28625 小兒 過敏疾病、氣喘	

中西醫結合科-耳鼻喉專科(美德醫療大樓1樓) Integration of Chinese-Western Medicine Otorhinolaryngology							
上午	167	張家豪 24636 梅尼爾氏症					

中西醫結合科-婦產科專科(美德醫療大樓3樓) Integration of Chinese-Western Medicine Gynecology							
上午	330		賴榮年 197436 自費門診				
晚上	330				賴榮年 197436 自費門診		

\*過敏免疫疾病：顏宏融 \*乳房疾病、乳癌、不孕症、身心症：賴榮年 \*胃腸肝膽疾病、癌症調養、過敏免疫疾病、頻尿、失眠：郭怡婷  
 \*皮膚疾病（乾癬、異位性皮膚炎、白斑、蕁麻疹、囊腫型痤瘡、酒糟性皮膚炎、脫髮）：詹雅閔、鄭慧滿  
 \*糖尿病、高血脂、甲狀腺疾病、骨質疏鬆症、內分泌相關肥胖及月經失調、甲狀腺超音波檢查及甲狀腺穿刺：黃國欽  
 \*耳鼻喉疾病（鼻息肉及鼻竇炎、聲帶結節及息肉、感音神經性耳鳴、鼻咽癌調理）：張家豪 \*中西醫胃腸肝膽聯合門診：許偉帆、郭怡婷  
 \*中西醫兒童皮膚病聯合門診：鄭慧滿、王婕 \*中西醫聯合門診復健門診：劉東桓、吳佩青 \*中西醫兒童過敏免疫聯合門診：魏長菁、賴琬郁  
 \*中西醫聯合注意力不足過動症照護門診：林聖興、鄭惟仁 \*中西醫聯合呼吸照護門診：張家豪、吳佩青  
 \*中西醫聯合三高疾病照護門診：黃國欽、吳美瑤 \*中西醫聯合骨鬆肌少抗老門診：劉東桓、吳佩青  
 \*兒童青少年腦神經病症，頭痛、頭暈、癲癇、腦傷後遺症、發展遲緩、妥瑞氏症、過動症、睡眠障礙：林聖興  
 \*中西醫結合治療異常落髮聯合門診：鄭慧滿、詹雅閔 \*中西醫結合治療白斑聯合門診：鄭慧滿、江烈欽

中醫傷科

中醫傷科(美德醫療大樓2樓) Chinese Traumatology							
上午	271	黃敬軒 18007 小針刀特別門診	林宏恩 29683 腰椎術後	黃敬軒 18007 浮針特別門診	林宏恩 29683 富貴包	林芷瑩(女) 31531	陳志昇 21957
	272	葉祐安 24870 骨壞死、筋骨痠痛	葉祐安 24870 神經損傷、神經痛	郭于賢 28213	葉祐安 24870 骨壞死、筋骨痠痛	郭于賢 28213 運動傷害	侯甫葦 20452 骨折特別門診
	273	侯甫葦 20452 骨折特別門診	王亭云(女) 15258 關節炎、腰痛	侯甫葦 20452 骨折特別門診	侯甫葦 20452	王亭云(女) 15258 關節炎、腰痛	王亭云(女) 15258 頸椎病、關節痛
下午	271	黃維德 25778 糖尿病足、褥瘡	張國銘 18017	黃維德 25778 疤痕修復美容			黃敬軒 18007 耳咽管功能障礙
	272	葉祐安 24870 傷口疤痕、蟹足腫	郭于賢 28213	徐新政 2762 骨折脫臼	葉祐安 24870 骨壞死、筋骨痠痛	王亭云(女) 15258 頸椎病	黃維德 25778 慢性傷口照護
	273	侯甫葦 20452 退化性關節炎、腰痛	王亭云(女) 15258 腰痛	侯甫葦 20452 退化性關節炎、頸椎痛	郭于賢 28213	侯甫葦 20452 退化性關節炎、足跟扭傷	林宏恩 29683 富貴包
晚上	271	黃維德 25778 浮針特別門診	黃敬軒 18007 耳聾、突發性耳聾	陳柏恩 31546	林芷瑩(女) 31531	黃敬軒 18007 肩頸腰腿疼痛 特別門診 18:30開始看診	黃敬軒醫師11/6休假 林宏恩醫師11/6休假 郭于賢醫師11/12休假
	272	林宏恩 29683 腰椎術後	葉祐安 24870 筋骨痠痛、運動傷害		陳志昇 21957	葉祐安 24870 筋骨痠痛、運動傷害	
	273	郭于賢 28213	林芷瑩(女) 31531	王亭云(女) 15258 風濕關節痛	劉昀瑄(女) 22348	郭于賢 28213 肩頸手麻、四肢扭傷	

\*小針刀：黃敬軒 \*浮針：黃敬軒、黃維德、郭于賢 \*雷射針灸：黃敬軒、黃維德 \*梅尼爾氏症：黃敬軒  
 \*急慢性傷口照護、疤痕修復美容：黃維德 \*骨質疏鬆：黃敬軒、郭于賢、黃維德、張國銘、王鈺棋、葉祐安  
 \*骨折脫臼：侯甫葦、郭于賢、徐新政 \*骨壞死：葉祐安 \*傷科整復：侯甫葦、葉祐安、郭于賢、張國銘、陳志昇  
 \*腰痛：黃敬軒、王亭云、葉祐安、郭于賢、黃維德、林宏恩 \*神經麻痛：黃敬軒、郭于賢、黃維德、林宏恩、王鈺棋  
 \*風濕性關節炎：黃敬軒、王亭云、郭于賢、黃維德、張國銘 \*脊椎側彎：郭于賢 \*姿態校正：黃敬軒、郭于賢  
 \*蟹足腫：葉祐安、黃維德 \*頭皮針：王鈺棋 \*痛風：葉祐安、黃維德 \*皮膚相關疾病：黃維德  
 \*腦中風、顛腦損傷、脊椎損傷後肢體障礙：黃敬軒、侯甫葦、郭于賢、黃維德、王鈺棋、葉祐安 \*耳鳴、突發性耳聾：黃敬軒、張國銘  
 \*術後僵硬腫痛沾黏、運動傷害、扭挫傷、退化性關節炎、肌肉筋骨痠痛：黃敬軒、侯甫葦、葉祐安、郭于賢、黃維德、林宏恩、張國銘、王鈺棋

中醫婦科

中醫婦科(美德醫療大樓) Chinese Gynecology、急重症中心大樓2樓(245診)							
上午	245					蘇珊玉(女) 7971	
	268	洪皓脩 24851	張馨慧(女) 27314	陳盈佑(女) 18557	李湘萍(女) 16577 男女 不孕、胎產、痘斑	洪皓脩 24851	
	269	謝宜庭(女) 24842 經帶、更年期、助孕	陳盈佑(女) 18557	張尹人(女) 24319 泌尿、 白帶、更年期	陳雅吟(女) 3560 自費特別門診	許雅鈺(女) 31530	陳盈佑(女) 18557
	270		謝宜庭(女) 27842	謝宜庭(女) 24842 經帶、 更年期、助孕	蘇珊玉(女) 7971	謝宜庭(女) 24842 經帶、更年期、助孕	李湘萍(女) 16577 男女 不孕、胎產、痘斑
下午	265		洪皓脩 24851				
	268	張馨慧(女) 27314	張馨慧(女) 27314		張馨慧(女) 27314	洪皓脩 24851	洪皓脩 24851
	269	張尹人(女) 24319 泌尿、白帶、更年期	陳盈佑(女) 18557	李湘萍(女) 16577 男女 不孕、胎產、痘斑	陳盈佑(女) 18557		
	270	李湘萍(女) 16577 男女 不孕、胎產、痘斑	謝宜庭(女) 24842 男女 不孕、經帶、更年期		蘇珊玉(女) 7971	張馨慧(女) 27314	蘇珊玉(女) 7971 (13:00開始看診)
晚上	268	張馨慧(女) 27314		洪皓脩 24851	謝宜庭(女) 24842		輝躍門診 星期三上午蘇珊玉
	269	陳盈佑(女) 18557	許雅鈺(女) 31530	謝宜庭(女) 24842 經帶、更年期、助孕	張馨慧(女) 27314	陳盈佑(女) 18557	李湘萍醫師11/13休假 陳盈佑醫師 11/8-11/10休假 陳雅吟醫師11/11休假
	270	謝宜庭(女) 24842	李湘萍(女) 16577 男女 不孕、胎產、痘斑		李湘萍(女) 16577 男女 不孕、胎產、痘斑	張馨慧(女) 27314	
	330		蘇珊玉(女) 7971 (17:30開始看診)		洪皓脩 265診 24851	蘇珊玉(女) 7971 (17:30開始看診)	

\*癌症免疫放化療調理：陳盈佑、蘇珊玉 \*男女不孕：謝宜庭、李湘萍、蘇珊玉 \*白帶：張馨慧、謝宜庭、張尹人  
 \*懷孕與產後調理：洪皓脩、謝宜庭、李湘萍、蘇珊玉、張尹人 \*泌尿疾病：張尹人、洪皓脩  
 \*子宮內膜異位症與痛經：張馨慧 \*產後腰痠骨盆矯正：洪皓脩 \*減重瘦身：張馨慧、李湘萍、蘇珊玉 \*痘斑：李湘萍  
 \*更年期：洪皓脩、謝宜庭、張尹人 \*一般婦科：洪皓脩、張馨慧、謝宜庭、陳盈佑、李湘萍、蘇珊玉、張尹人、許雅鈺



中醫內科 (美德醫療大樓) Chinese Internal Medicine							
時段	診間	星期一 MON (1.8.15.22.29)	星期二 TUE (2.9.16.23.30)	星期三 WED (3.10.17.24)	星期四 THU (4.11.18.25)	星期五 FRI (5.12.19.26)	星期六 SAT (6.13.20.27)
上午	100	謝慶良 7196	高尚德 1259		黃升騰 98294	謝慶良 7196	
	165						
	166		吳美瑤(女) 10743				
	261	林彩蕙(女) 10178	廖元敬(女) 22882 <small>肝膽、腎病、三高</small>	王玟玲(女) 10878	林彩蕙(女) 10178	林彩蕙(女) 10178	王玟玲(女) 10878
	262	吳美瑤(女) 10743	賴香君(女) 23308	歐世宸 28643		歐世宸 28643	吳美瑤(女) 10743
	263	林宏任 3421	林宏任 3421	林幼淳(女) 27294		林宏任 3421	林宏任 3421
	265						
	321		陳瑩陵(女) 13562 <small>眼科疾病</small>	廖元敬(女) 22882 <small>肝膽、三高、腎病</small>	吳美瑤(女) 10743 <small>心血管病、高血壓</small>	廖元敬(女) 22882	廖元敬(女) 22882 <small>肝膽、腎病、三高</small>
	322	羅綸謙 3099 <small>血液腫瘤、風濕免疫疾病</small>	陳書怡(女) 19975 <small>尋麻疹、關節炎、乾燥症</small>		吳柏樟 10752 <small>(預約診)</small>	陳沛先(女) 31202	羅綸謙 3099 <small>血液腫瘤、風濕免疫疾病</small>
	323	林幼淳(女) 27294	林彩蕙(女) 10178	林彩蕙(女) 10178	張恒鴻 0236 <small>(預約診)</small>	張永明 7107	
325				賴香君(女) 23308	黃證儀(女) 31204		
下午	100		高尚德 1259 <small>(預約診)</small>			高尚德 1259 <small>藥品全自費</small>	高尚德 1259
	261	葛正航 13479	林彩蕙(女) 10178	張家禎(女) 23341	歐世宸 28643	張家禎(女) 23341 <small>癌症放化療、胃食道逆流、腸胃病</small>	王玟玲(女) 10878
	263	歐世宸 28643 <small>泌尿、性功能</small>	黃證儀(女) 31204	馬培德 91409	林幼淳(女) 27294		歐世宸 28643
	321	廖元敬(女) 22882 <small>肝膽、腎病、三高</small>	張家禎(女) 23341 <small>癌症放化療、胃食道逆流、腸胃病</small>	廖元敬(女) 22882 <small>肝膽、腎病、三高</small>			張家禎(女) 23341 <small>癌症放化療、胃食道逆流、腸胃病</small>
	322	賴香君(女) 23308		陳瑩陵(女) 13562 <small>眼科疾病</small>		賴香君(女) 23308	黃證儀(女) 31204
	323	黃證儀(女) 31204	張恒鴻 0236	陳沛先(女) 31202	吳美瑤(女) 10743 <small>心血管病、高血壓</small>		
	325	馬培德 91409	陳沛先(女) 31202		謝慶良 7196 <small>(11/11)</small>	吳美瑤(女) 10743 <small>心血管病、高血壓</small>	
	332			謝慶良 7196			
晚上	100				謝慶良 7196	高尚德 1259 <small>自費特別門診</small>	專家特色自費門診 週五下午高尚德醫師 輝耀門診
	167		林岱穎(女) 34360				星期三下午林宏任
	168						星期四下午張恒鴻
	261	林彩蕙(女) 10178	王玟玲(女) 10878		馬培德 91409	王玟玲(女) 10878	星期四下午黃升騰
	263	林宏任 3421	歐世宸 28643	林幼淳(女) 27294			星期六上午高尚德
	321		林亭延(女) 31556		王禎佑 24864 <small>癌症、耳鼻喉、胸腔疾病</small>	林亭延(女) 31556	
	322	賴香君(女) 23308	羅綸謙 3099 <small>血液腫瘤、風濕免疫疾病</small>			羅綸謙 3099 <small>血液腫瘤、風濕免疫疾病</small>	吳美瑤醫師 11/26、11/27休假 歐世宸醫師11/27休假 廖元敬醫師11/29休假
	323	張恒鴻 0236		黃證儀(女) 31204	林彩蕙(女) 10178		
	325	吳美瑤(女) 10743 <small>心血管病、高血壓</small>			程錦宜 4234	王禎佑 24864 <small>癌症、耳鼻喉、胸腔疾病</small>	
332	謝慶良 7196						
中醫內科 (癌症中心2樓) Chinese Internal Medicine							
上午	285			林宏任 3421	葛正航 13479		
	286		張家禎(女) 23341				
	293			黃升騰 98294			
下午	285			賴香君(女) 23308			
	298	張家禎(女) 23341					
	299			林彩蕙(女) 10178		歐世宸 206診28643 <small>高齡失智整合門診</small>	
<p>* 中醫一般內科: 陳沛先、林亭延、黃證儀、歐世宸、馬培德      * 中醫胸腔及耳鼻喉: 王禎佑</p> <p>* 中醫肝膽胃腸科: 賴香君、廖元敬、林宏任、高尚德、謝慶良、張恒鴻、黃升騰、張家禎</p> <p>* 中醫新陳代謝科: 林幼淳、吳美瑤      * 中醫皮膚科: 賴香君、林彩蕙、陳書怡</p> <p>* 中醫眼科: 陳瑩陵、葛正航、黃證儀      * 中醫心臟血管科: 吳美瑤、林宏任</p> <p>* 中醫腎臟泌尿科: 廖元敬、張永明、歐世宸      * 中醫風濕免疫科: 林彩蕙、張恒鴻、羅綸謙、陳書怡、王玟玲</p> <p>* 中醫神經精神科: 林幼淳、謝慶良、程錦宜、歐世宸      * 中醫老年醫學: 林幼淳</p> <p>* 中醫血液腫瘤科: 賴香君、廖元敬、黃升騰、羅綸謙、高尚德、謝慶良、張家禎、葛正航、王玟玲、歐世宸</p>							
自費埋線特別門診(減重、皮膚、呼吸道、腸胃道疾患)(美德醫療大樓三樓)							
上午	329				李俐雯(女) 27311		
下午	330					李俐雯(女) 27311	
	269			李湘萍(女) 16577			
晚上	330		蘇珊玉(女) 7971 <small>(17:30開始看診)</small>		黃靖雅(女) 329診32530 <small>自費埋線</small>	蘇珊玉(女) 7971 <small>(17:30開始看診)</small>	
睡眠中心門診 (美德醫療大樓5、7樓) Sleep Center 為睡眠障礙病患安排單一門診, 提供診斷及治療方面必要的協助。							
上午	561			鄭婉汝(女) 23792			
	751	杭良文 2292 <small>睡眠呼吸中止症</small>					
下午	751	魏子軒(女) 30055 <small>中醫針灸</small>				梁信杰 6142	



中醫兒科

美德醫療大樓1樓(165~167診)、2樓(262~268診)、兒醫1樓(122、123診)、2樓(210診) Chinese Pediatrics							
時段	診間	星期一 MON (1.8.15.22.29)	星期二 TUE (2.9.16.23.30)	星期三 WED (3.10.17.24)	星期四 THU (4.11.18.25)	星期五 FRI (5.12.19.26)	星期六 SAT (6.13.20.27)
上午	166	王 婕(女) 28625				魏長菁 5522 西醫兒科兒童過敏整合門診	王 婕(女) 325診 28625
	265						張東迪 5335 癌症、疑難雜症
	268					賴琬郁(女) 165診 15779 兒童過敏整合門診	賴琬郁(女) 15779
	323						林怡君(女) 22199 性早熟、兒童生長發育
	326					王 婕(女) 28625	黃正豪 12628 妥瑞症、中風
下午	167	林怡君(女) 326診 22199		鄭惟仁 24324			
	265	張東迪 5335 過敏免疫風濕疾病		張東迪 5335 過敏免疫風濕疾病			
	323					林怡君(女) 22199 性早熟、內分泌新陳代謝疾病	林怡君(女) 22199 性早熟、內分泌新陳代謝疾病
	325	鄭惟仁 166診 24324	陳曉平(女) 326診 36603	林怡君(女) 22199 性早熟、兒童生長發育			王 婕(女) 28625
	330			賴琬郁(女) 326診 15779			黃正豪 12628 小兒神經疾病、肥胖、內分泌
晚上	122	林怡君(女) 22199 性早熟、兒童生長發育(兒童醫院)	鄭惟仁 123診 24324			林怡君(女) 22199 性早熟、內分泌新陳代謝疾病(兒童醫院)	林怡君醫師11/15休假
	165				鄭惟仁 24324		
	166					王 婕(女) 28625	
	210	王 婕(女) 28625				黃正豪 12628 小兒神經疾病、過敏(兒童醫院)	
	265	張東迪 5335 過敏免疫風濕疾病、癌症		張東迪 5335 過敏免疫風濕疾病、癌症		張東迪 5335 過敏免疫風濕疾病、癌症	
	268		賴琬郁(女) 15779			賴琬郁(女) 15779 小兒腸胃疾病、腹痛	
	326		陳曉平(女) 36603	王 婕(女) 28625	陳曉平(女) 36603		

小兒優質治療門診 (美德醫療大樓326診) Exceptional Pediatric Care Clinic

上午	326					王 婕(女) 28625	
下午	326		陳曉平(女) 36603	賴琬郁(女) 15779		陳曉平(女) 36603	賴琬郁(女) 15779 約診
晚上	326		陳曉平(女) 36603	王 婕(女) 28625	陳曉平(女) 36603	鄭惟仁 24324	
	210	王 婕(女) 28625 (兒童醫院)	鄭惟仁 123診 24324				

小兒優質治療門診：氣喘/過敏性鼻炎優質門診、小兒推拿\_視力保健/增高減重、雷射針灸、穴位敷貼

- \* 兒童過敏免疫疾病：賴琬郁、張東迪、王婕
- \* 兒童生長發育：林怡君、鄭惟仁、王婕
- \* 兒童神經與心智疾病：黃正豪、鄭惟仁
- \* 兒童皮膚疾病：王婕
- \* 兒童癌症：張東迪
- \* 一般兒科：賴琬郁、張東迪、林怡君、鄭惟仁、黃正豪、王婕

針灸科

針灸科 Acupuncture 美德醫療大樓3樓(321~335診)、急重症中心大樓地下1樓(016診)

上午	322						
	329	張丘明 29695	張哲彬 24871 眼科疾患	楊 潤 22237 婦科針灸、放化療副作用調理	李俐雯(女) 27311	楊 潤 22237 中風、肩頸痠痛	黃明正 19957 關節炎、中風
	330	黃靖雅(女) 32530		呂孔文 6493 眼瞼疾病	張哲彬 24871 五十肩、足踝扭傷	呂孔文 6493 肌痛神經痛	張哲彬 24871 疼痛、運動傷害
	331		李俐雯(女) 27311 頭痛、頭暈、神經疾患		張丘明 29695		
	332	李育臣 5167 腦中風、顏麻	黃明正 19957 關節炎、中風	李育臣 5167 腦中風、顏麻	黃明正 19957 關節炎、中風	李育臣 5167 腦中風、顏麻	李育臣 5167 坐骨神經痛、顏麻
下午	335	廖先胤 17215 肌肉關節疾患	廖先胤 17215 腦中風	廖先胤 17215 肌肉關節疾患	廖先胤 17215 腦中風	廖先胤 17215 肌肉關節疾患	廖先胤 17215 腦中風
	329		張哲彬 24871 中風、失智症	黃明正 19957 癌症手術放化療後遺症	魏子軒(女) 30055	張哲彬 24871 中風、失智症	
	330	洪瑞鴻 24321	魏子軒(女) 30055	張哲彬 24871	洪瑞鴻 24321	李俐雯(女) 27311	
	331	李俐雯(女) 27311 青光眼、乾眼症		林佳慧(女) 30028		林佳慧(女) 30028	
	332	楊 潤 22237 中風、肩頸痠痛	楊 潤 22237	謝慶良 7196 頭痛、癱瘓、腦性麻痺	李育臣 5167	黃明正 19957 癌症手術放化療後遺症	洪瑞鴻 24321
晚上	335	黃明正 19957 癌症手術放化療後遺症	孫茂峰 18596 疼痛、小兒麻痺症、中風後遺症	廖先胤 17215	楊 潤 22237 中風、肩頸痠痛	孫茂峰 18596	
	329	林佳慧(女) 30028	楊 潤 22237 肩頸痠痛、運動傷害		黃靖雅(女) 32530	張丘明 29695 顫顫關節症候群	輝躍門診 星期一下午孫茂峰 星期一下午李育臣
	330	洪瑞鴻 24321		林佳慧(女) 30028			
	331	魏子軒(女) 30055	李俐雯(女) 27311		林佳慧(女) 30028	魏子軒(女) 30055	
	332		呂孔文 6493 醫學美容		李育臣 5167 坐骨神經痛、顏麻	黃明正 19957 疼痛、失眠	李育臣醫師 11/1、11/13 休假
016		張丘明 29695 急重症大樓地下一樓		張哲彬 24871	楊 潤 22237 肩頸痠痛、運動傷害	洪瑞鴻 24321	

- \* 腦中風：李育臣、廖先胤、楊潤
- \* 顏面神經麻痺：李育臣
- \* 眼疾：呂孔文、李俐雯
- \* 聽覺減弱、耳鳴：呂孔文
- \* 癌症手術放化療後遺症、急、慢性疼痛：黃明正
- \* 居家醫療、頭痛暈眩：洪瑞鴻
- \* 皮膚搔癢：林佳慧
- \* 腦外傷：廖先胤
- \* 失智症、骨骼肌肉疾患：張哲彬
- \* 肌肉軟組織疼痛傷害：楊潤
- \* 減重埋線：李俐雯
- \* 巴金森氏症、失眠、腰背痛：黃靖雅
- \* 手術後止痛增加關節活動度、顫顫關節疾患：張丘明
- \* 打鼾、不寧腿、睡眠障礙、疼痛：魏子軒
- \* 美顏針：林佳慧

針灸復健整合醫療 Rehabilitation (美德醫療大樓3樓)

上午	331	韓亭怡(女) 6741				簡可欣(女) 36821	
下午	331		孟乃欣 6351		廖文彥 30110		

復健門診及治療區與針灸科融合，提供中西整合復健治療



※牙醫夜間初診無拔牙處置，須拔牙者請掛日間口腔顎面外科門診。 \*約診時段接受現場掛號3名。

時段	診間	星期一 MON (1.8.15.22.29)	星期二 TUE (2.9.16.23.30)	星期三 WED (3.10.17.24)	星期四 THU (4.11.18.25)	星期五 FRI (5.12.19.26)	星期六 SAT (6.13.20.27)
<b>一般牙科 (復健醫療大樓5樓) Family Dentistry (初診)</b>							
上午	506	許睿安(女) 502診 28983(初診)	林志杰 10662 (初診)	林志杰 10662 (初診)	506診 林志杰(約診) 366診 石琇文(女)29669(初診)	黃若婷(女) 522診20818 (初診)	羅昱承 501診24300 初診(11/13.11/27)
下午	506 369	方妍儒(女) 525診 28695(初診)		洪仲銳 23391 (初診)	陸泰年 523診8108 (初診)	沈熾文(女) 521診5775 (初診)	羅昱承醫師 11/4晚上休假
晚上	525	沈熾文(女) 521診 5775(初診)	沈熾文(女) 521診 5775(初診)	陸泰年 523診 8108(初診)	369診 林志杰(約診) 501診 羅昱承24300(初診)	羅昱承 501診24300 (初診)	
<b>特殊需求牙科門診(復健醫療大樓3樓) Special Needs Dentistry 無障礙空間，優先看診。</b>							
上午	366			362診 孫國丁(女)7651 (兒童) 513診 羅文甫 23392	孫國丁(女) 362診7651 (兒童約診)	黃若婷(女) 20818 (初診)	孫國丁醫師11/23休假
<b>兒童牙科 (復健醫療大樓3樓) Pediatric Dentistry</b>							
上午	363 366			孫國丁(女) 362診 7651		張雅筑(女) 18113	石琇文(女) 約診 (11/20)
下午	361 366	江顯雄 2382	孫國丁(女) 362診 7651 (教)	江顯雄 2382	江顯雄 361診 2382	張雅筑(女) 363診 (約診)	(上午)洪仲銳 365診 11/6(約診)
晚上	365	洪仲銳 23391	石琇文(女) 366診 29669	洪仲銳 23391	洪仲銳 (約診)	石琇文(女) 29669	江顯雄醫師11/5.11/12. 11/19.11/22.11/26休假
<b>牙髓病科 (復健醫療大樓3樓) Endodontics</b>							
上午	367 368	蔡心儀(女) (約診)	367診 葉家碩 (約診) 370診 王偉全 24629	王韻淳(女)31761	葉家碩 約診 (11/25)	劉易鑫 22817 (約診)	王韻淳(女) 約診 (11/13.11/27)
下午	368	涂明君(女) (約診)	涂明君(女) (約診)	王偉全 370診 24629(約診)	王偉全 370診 24629	涂明君(女) (約診)	王偉全 370診(約診) (11/6.11/20)
晚上	367 368	涂明君(女) 5968	367診 王韻淳(女) (約診) 370診 王偉全24629(約診)	王偉全 370診 24629(約診)	王偉全 367診(約診) (11/4.11/18)	王韻淳(女) 367診(約診) (11/12.11/26)	蔡心儀醫師 11/1.11/22休假 王韻淳醫師 11/16.11/23休假
<b>齒顎矯正科 (復健醫療大樓3、5樓) Orthodontics</b>							
上午	502	許睿安(女) 28983 (初診)					(上午)羅昱承 501診初診 (11/13.11/27)
下午	503 505	余建宏 10650		余建宏 (約診)		余建宏 10650	(上午)余建宏 (11/6.11/20)
晚上	501 503	許睿安(女) 502診 28983	陳源厚 6453 (約診)		陳源厚 6453 (約診)	羅昱承 24300 (初診)	(上午)陳源厚 505診 (11/13.11/27) (上午)江顯雄 361診 (11/6.11/20)
<b>牙周病科、人工植牙 (復健醫療大樓5樓) Periodontics</b>							
上午	508 511	吳宜亭(女) 13127	吳宜亭(女) (約診)		林承俊 510診 (約診)	吳宜亭(女) (約診)	吳宜亭(女) 約診 (11/6.11/20)
下午	508 511	劉德模 509診 16373 (約診)		吳宜亭(女) 13127	吳亞欣(女) (約診)	吳亞欣(女) (約診)	吳亞欣(女) 約診 (11/13.11/27)
晚上	509	劉德模 (約診)	吳亞欣(女) 511診 34912	吳宜亭(女) 508診 (約診)	吳亞欣(女) 511診 (約診)		吳宜亭醫師 11/1.11/15休假
<b>口腔顎面外科 (復健醫療大樓5樓) Oral &amp; Maxillofacial Surgery (依現場燈號順序看診)</b>							
上午	512 513 516	陳遠謙 (約診) 正顎手術	陳遠謙 6522		陳遠謙 6522	陳遠謙 6522	羅文甫 23392 (11/6.11/20)
下午	513 516 518	羅文甫 23392		羅文甫 23392	施皓 518診 34485 (約診)	施皓 518診 34485(約診)	陳癸菁(女) 18648 (11/13.11/27)
晚上	517	陳癸菁(女) (約診)	陳癸菁(女) 18648	施皓 518診 34485	陳彥綦 517診 24631	陳癸菁(女) (約診)	陳癸菁醫師11/8休假
<b>口腔顎面外科治療項目：正顎手術 (骨性咬合不正、顎骨變形或發育異常、阻塞性睡眠呼吸中止症)、顎骨重建、複雜性人工植牙手術、阻生齒及埋伏齒切除，口腔顎面部疼痛、病變、腫瘤、感染、外傷 (骨折)，顫顫關節疾病，唾液腺疾病。</b>							
<b>廣復補綴牙科 (復健醫療大樓5樓) Prosthodontics / Implant Dentistry</b>							
上午	520 521 522	方妍儒(女) 525診 28695		方妍儒(女) 525診 28695	傅立志 5623		傅立志 (約診)
下午	520 521 523	周曉帆 7987 顯顎關節 (11/8.11/22)	傅立志 (約診)	黃若婷(女) 522診 (約診)	沈熾文(女) (約診)	黃若婷(女) 20818 (初診)	黃若婷(女) 20818 (約診)
晚上	520 521 523	方妍儒(女) 525診 28695	521診 沈熾文(約診) 522診 黃若婷(女) (約診)	方妍儒(女) 28695	陸泰年 8108 (初診)	沈熾文(女) (初診)	傅立志醫師 11/6.11/25休假 許睿安醫師11/8.11/22. 11/29.11/30休假 陳源厚醫師 11/9.11/18休假



<b>兒童內科</b>		時段	星期一 1.8.15.22.29	星期二 2.9.16.23.30	星期三 3.10.17.24	星期四 4.11.18.25	星期五 5.12.19.26	星期六 6.13.20.27
<b>健兒門診 Well Baby Clinic 兒童醫療大樓二樓</b>								
<b>健兒門診</b> 專屬健康的嬰幼兒施打疫苗接種、預防保健七次檢查。 卡介苗接種： 週二、四上午9:00-11:00 週五下午14:00-16:00 請假醫師： 蘇旻昱11/6 賴奕丞11/16.17.19.20	上午	魏長菁(女) 210診	蔡明倫 210診	陳映廷(女) 210診	蔡明倫 210診	蘇旻昱 210診	陳俊安 210診	
	下午	陳傑賀 210診	林鴻志 210診	陳安琪 210診	邱曉郁(女) 210診	賴奕丞 210診		
<b>一般兒科 Pediatrics 兒童醫療大樓一、二、三樓</b>								
18歲以下嬰幼童、青少年有各類不適、疾病症狀。 <b>小兒肥胖特別門診：</b> 週二126診 週三210診 陳安琪主任 <b>兒童睡眠特別門診：</b> 林建亨主任 週三晚上洪宣羽醫師 請假醫師： 賴奕丞11/16.17.19.20 林建亨11/10.12.15.16.17 蘇旻昱11/6 吳淑芬11/1.8	上午	吳淑芬(女) 125診	林曉娟(女) 123診(教)	陳傑賀 123診	林克鍵 123診	邱玉婷(女) 122診	蘇旻昱 125診	
		林曉娟(女) 126診	劉衍怡(女) 125診	陳俊安 125診		劉衍怡(女) 123診	衛琇玟(女) 126診	
		賴奕丞 357診	林克鍵 212診	吳淑芬(女) 126診		洪宣羽 127診	賴奕丞 211診	
			林建亨 217診	賴奕丞 212診		蔡明倫 212診	林聖興 217診	
			宋文舉 357診			林建亨 213診		
						吳重緯 356診		
	下午	邱玉婷(女) 122診	蘇旻昱 125診	邱玉婷(女) 211診	衛琇玟(女) 126診	林曉娟(女) 126診		
		陳安琪 211診	衛琇玟(女) 126診	劉衍怡(女) 213診	陳安琪 211診	吳淑芬(女) 127診		
		吳重緯 213診	林克鍵 211診	林建亨 217診	林克鍵 212診	林聖興 217診		
	晚上				陳傑賀 217診			
		邱玉婷(女) 126診	陳安琪 126診	林克鍵 122診	林曉娟(女) 126診	陳俊安 126診		
		洪宣羽 213診	林聖興 127診	蘇旻昱 123診	吳淑芬(女) 210診	劉衍怡(女) 211診		
林建亨 217診		賴奕丞 212診	洪宣羽 125診		吳重緯 215診			
			衛琇玟(女) 126診					
			宋文舉 211診					
<b>兒童心臟科 Pediatric Cardiology 兒童醫療大樓二樓</b>								
胸痛、心雜音、心律不整、川崎病、心衰竭。 <b>成人心臟病特別門診：</b> 徐宗正、戴以信、莊子瑤 請假醫師： 莊子瑤11/11 徐宗正11/22	上午		彭義欽 215診	戴以信 215診	莊子瑤(女) 213診	莊子瑤(女) 215診		
	下午	徐宗正 215診	莊子瑤(女) 215診	徐宗正 215診	彭義欽 215診	徐宗正 215診	戴以信 215診	
	晚上		張正成 122診 約診					
<b>兒童血液腫瘤科 Pediatric Hematology 兒童醫療大樓一、二樓</b>								
貧血、出血(鼻血)、瘀青、腫塊、不明因之發燒。 <b>血友病治療與教育中心(2F)</b> 洽詢分機2235 請假醫師： 蘇旻昱11/6	上午	張德高 213診	張德高 211診	彭慶添 217診		彭慶添 217診	蘇旻昱 125診	
	下午	彭慶添 217診 約診	蘇旻昱 125診			張德高 211診		
	晚上			蘇旻昱 123診	張德高 211診			



兒童內科	時段	星期一 1.8.15.22.29	星期二 2.9.16.23.30	星期三 3.10.17.24	星期四 4.11.18.25	星期五 5.12.19.26	星期六 6.13.20.27
<b>醫學遺傳暨兒童新陳代謝內分泌科 Medical genetics and Pediatric Metabolism &amp; Endocrinology 兒童醫療大樓一、二樓 AI門診</b>							
染色體分析、地中海型貧血、蠶豆症、糖尿病。 兒童生長發育中西醫聯合門診： 週一、週五晚上王仲興主任 唐氏症特別門診： 每月第三個週三11點看診 約診分機2132 血緣鑑定自費服務： 蔡輔仁醫師	上午	蔡輔仁 123診 約診		王仲興 唐氏症 211診			蔡輔仁 123診
	下午	王仲興 125診		蔡輔仁 123診		王仲興 125診	
	晚上	王仲興 356診				蔡輔仁 123診	王仲興 356診
<b>兒童腎臟科 Pediatric Nephrology 兒童醫療大樓一、二樓</b>							
蛋白尿、血尿、尿道感染、水腎、尿床、尿崩。	上午				魏長菁(女) 125診	吳重緯 356診	
	下午	吳重緯 213診	林清淵(教) 123診 約診	魏長菁(女) 126診	林清淵 123診		
	晚上	魏長菁(女) 123診		林清淵 127診		吳重緯 215診	
<b>兒童過敏免疫風濕科 Pediatric Allergy, Immunology and Rheumatology 兒童醫療大樓一、二樓</b>							
氣喘、鼻炎、異性皮膚炎、自體免疫疾病。 兒童過敏中西醫全人照護整合門診： 週五上午美德醫療大樓一樓 166診魏長菁主任 週一晚王婕醫師 風濕免疫門診： 週二下午127診王志堯醫師 過敏氣喘特別門診： 週四晚上123診王志堯醫師	上午				魏長菁(女) 125診	魏長菁(女) 美德166診	
	下午		林清淵(教) 123診 約診	魏長菁(女) 126診	林清淵 123診		
	晚上	魏長菁(女) 123診		林清淵 127診	王志堯 123診		
<b>兒童發展及行為科 Developmental and Behavioral Pediatrics 兒童醫療大樓一、三樓</b>							
發展遲緩、情緒行為困擾、親子問題及身心障礙鑑定。 青少年發展特別門診： 週四下午郭煌宗醫師 超早期動作發展特別門診： 週三下午約診分機2329 發展遲緩特別門診： 週五下午張鈺孜醫師 請假醫師： 郭煌宗 11/17.18	上午			郭煌宗 127診	劉書岑(女) 357診	劉書岑(女) 125診	
	下午	林秀縵(女) 357診	劉書岑(女) 357診 約診	郭煌宗 307診 約診	郭煌宗 127診	張鈺孜(女) 123診	
	晚上				劉書岑(女) 125診 約診		
<b>兒童青少年心智科 Child and Adolescent Psychiatry 兒童醫療大樓一、二、三樓</b>							
注意力不足過動症、自閉症、憂鬱、焦慮、青少年兩性問題。 青少年親善門診： 生育保健、兩性交往、安全性行為、肥胖、醫療諮詢。 週一下午、週三晚上 約診分機2329	上午			林秀縵(女) 357診	劉書岑(女) 357診	劉書岑(女) 125診	
	下午	林秀縵(女) 357診	劉書岑(女) 357診 約診	劉書岑(女) 357診		李宛融(女) 美德565診	林秀縵(女) 357診 約診
	晚上		許宗蔚(女) 211診 約診	林秀縵(女) 212診 約診	劉書岑(女) 125診 約診		

兒童遺傳及內分泌科

兒童腎臟科

兒童過敏免疫風濕科

兒童發展及行為科

兒童青少年心智科



兒童內科		時段	星期一 1.8.15.22.29	星期二 2.9.16.23.30	星期三 3.10.17.24	星期四 4.11.18.25	星期五 5.12.19.26	星期六 6.13.20.27
<b>兒童感染科 Pediatric Infectious Disease 兒童醫療大樓一、二、三樓</b>								
呼吸道感染、腸病毒、流行性感冒。 寄生蟲病特別門診： 週一、週五 黃高彬主任 請假醫師： 賴奐丞11/16.17.19.20	上午	林曉娟(女) 126診	林曉娟(女) 123診(教)	陳俊安 125診		邱玉婷(女) 122診	衛琇玫(女) 126診	
		賴奐丞 357診	劉衍怡(女) 125診	賴奐丞 212診		劉衍怡(女) 123診	賴奐丞 211診	
			黃高彬 126診			黃高彬 126診		
	下午	邱玉婷(女) 122診	衛琇玫(女) 126診	邱玉婷(女) 211診	衛琇玫(女) 126診	林曉娟(女) 126診		
		黃高彬 126診		劉衍怡(女) 213診				
	晚上	邱玉婷(女) 126診	賴奐丞 212診	衛琇玫(女) 126診	林曉娟(女) 126診	陳俊安 126診	劉衍怡(女) 211診	
<b>兒童神經科 Pediatric Neurology 兒童醫療大樓一、二樓</b>								
頭痛、痙攣、不自主動作、 肌肉無力、神經疼痛或麻痺。 兒童睡眠特別門診： 週三晚上 洪宣羽醫師 發展遲緩特別門診： 週五下午 張鈺孜醫師 中西醫聯合門診： 週二晚上 林聖興醫師 請假醫師： 郭煌宗11/17.18	上午	周宜卿(女) 127診	洪宣羽 127診	張鈺孜(女) 122診	張鈺孜(女) 126診	洪宣羽 127診	周宜卿(女) 127診	
					郭煌宗 127診	周宜卿(女) 127診(教)		林聖興 217診
	下午				周宜卿(女) 127診	郭煌宗 127診	張鈺孜(女) 123診	
							林聖興 217診	
	晚上	張鈺孜(女) 127診	林聖興 127診	洪宣羽 125診	郭煌宗 127診	周宜卿(女) 127診		
		洪宣羽 213診			蔡長海 230診 約診			
	蔡長海 232診 約診							
<b>兒童肝膽腸胃科 Pediatric Gastroenterology 兒童醫療大樓一、二樓</b>								
腹痛、瘦弱、腸胃道出血、 肥胖、成長不良、肝炎、黃疸、 異物吞入。 小兒肥胖特別門診： 週二 126診 週三下午 210診 陳安琪主任 請假醫師： 吳淑芬11/1.8 林建亨11/10.12.15.16.17	上午	吳淑芬(女) 125診	林克鍵 212診	吳淑芬(女) 126診	林克鍵 123診	林建亨 213診		
				林建亨 217診				
	下午	陳安琪 211診	林克鍵 211診		陳安琪 211診	吳淑芬(女) 127診		
					林克鍵 212診			
	晚上	林建亨 217診	陳安琪 126診	林克鍵 122診	吳淑芬(女) 210診			
					陳偉德 215診 約診			
<b>新生兒科 Neonatology 兒童醫療大樓一、二、三樓</b>								
早產、新生兒慢性肺病、 未滿月之所有新生兒疾病。 慢性肺病肺高壓特別門診： 週一、週五 林鴻志主任 約診分機2230	上午	林鴻志 211診	宋文舉 357診		邱曉郁(女) 212診	林鴻志 211診		
		邱曉郁(女) 212診				蔡明倫 212診		
						宋文舉 357診		
	下午	陳映廷(女) 123診	陳映廷(女) 212診	林湘瑜(女) 212診				
		林湘瑜(女) 212診						
	晚上			宋文舉 211診		黃富楓 217診		



時段	星期一 1.8.15.22.29	星期二 2.9.16.23.30	星期三 3.10.17.24	星期四 4.11.18.25	星期五 5.12.19.26	星期六 6.13.20.27
<b>兒童胸腔科 Pediatric Thoracic Dept/Pulmonary Medicine 兒童醫療大樓二、三樓</b>						
氣喘、氣管炎、胸痛、慢性咳嗽、睡眠檢查。  兒童睡眠特別門診： 林建亨主任  請假醫師： 林建亨11/10.12.15.16.17	上午		林建亨 217診	陳傑賀 123診		林建亨 213診
			宋文舉 357診			宋文舉 357診
	下午			林建亨 217診	陳傑賀 217診	
晚上	林建亨 217診		宋文舉 211診			
<b>兒童外科 Pediatric Surgery 兒童醫療大樓二、三樓</b>						
18歲以下嬰幼童、青少年需手術治療者。  請假醫師： 曾采藝11/20 趙小慧11/5.26	上午	李建興 356診	曾采藝(女) 213診	曾采藝(女) 356診	李建興 356診	曾采藝(女) 213診
	下午		李建興 356診			
	下午	趙小慧(女) 356診	陳厚全 356診		陳厚全 356診	趙小慧(女) 356診
	晚上			趙小慧(女) 213診	曾采藝(女) 357診	
<b>兒童骨科 Pediatric Orthopedics 兒童醫療大樓二樓</b>						
上下肢畸形、骨折脫臼、脊椎側彎、駝背。	下午				郭建忠 213診	
<b>兒童泌尿科 Pediatric Urology 兒童醫療大樓二樓</b>						
膀胱尿逆流、腎水腫、疝氣、隱睾、尿道下裂。	時段		(上午)陳國樑 213診		(下午)陳國樑 213診	
<b>兒童神經外科 Pediatric Neurosurgery 兒童醫療大樓二樓</b>						
先天性顱顏整型、腫瘤切除、脊髓缺陷、水腦症手術。	晚上		鄭宇凱 213診			
<b>兒童眼科 Pediatric Ophthalmology 第一醫療大樓一樓</b>						
斜視、視力矯正、倒睫毛、眼科整形。	上午					夏寧憶(女) 103診
	下午		夏寧憶(女) 110診	夏寧憶(女) 101診		
	晚上				夏寧憶(女) 101診	
<b>兒童牙科 Pediatric Dentistry 復健醫療大樓三樓</b>						
看牙恐懼之行為誘導、長牙評估、齶齒、多生牙、牙齒外傷處理。	上午					洪仲銳 365診 約診
	下午				洪仲銳 365診	
	晚上	洪仲銳 365診		洪仲銳 365診	洪仲銳 365診 約診	
<b>中醫兒科 Chinese Medicine Pediatrics 兒童醫療大樓一、二樓</b>						
過敏、氣喘、性早熟、食慾不振、兒童體質調理、妥瑞症、注意力不集中過動症。 中西醫聯合門診：週二鄭惟仁醫師 兒童過敏中西醫全人照護整合門診：週一王婕醫師 兒童生長發育中西醫聯合門診：週一、週五林怡君醫師	晚上	林怡君(女) 122診	鄭惟仁 123診			林怡君(女) 122診
		王婕(女) 210診				黃正豪 210診
<b>兒童復健科 Pediatric Rehabilitation 復健醫療大樓二樓</b>						
肩頸腰背關節痠痛、運動傷害、語言治療。	晚上		林千琳(女) 276診			

兒童胸腔科

兒童外科

兒童骨科

兒童泌尿科

兒童神經外科

兒童眼科

兒童牙科

中醫兒科

兒童復健科



## 台灣幹細胞的臨床轉化應用邁向新里程

### 徐偉成教授 榮獲

### 科技部110年「傑出技術移轉貢獻獎」

本院轉譯醫學中心榮譽副院長暨中國醫藥大學生物醫學研究所徐偉成教授團隊開發的「間質幹細胞、其純株化擴張之方法、其分離方法及其應用」之專利成果，授權長聖國際生技公司進行後續研究，期望能為腦中風及其他神經功能損傷之病人帶來曙光，並榮獲科技部110年「傑出技術移轉貢獻獎」。

致力發展幹細胞療法的徐偉成教授表示，依據美國的統計資料顯示，心肌梗塞猝死在包括車禍、自殺、惡性腫瘤等各種原因引起的總死亡人數中占20%，其腦中風是造成全世界主要死亡及失能的原因，每年估計約有73萬中風新發生個案以及有4百萬個中風存活者；另英國研究亦指出，每年有超過12.5萬名民眾發生中風；而在台灣，每年約有1.7萬人會因為中風而導致日常生活失能，這也是成人殘障的第一要因。

在精準醫學理論的帶領下，徐偉成教授研究團隊藉由system biology之方法，利用Bioinformatics之分子生物學技術，詳細探究發現在錯雜多型之人類間質幹細胞中的確存在具單一族群標誌(homogenous)之細胞，會表現類胰島素生長因子1號接受體(insulin-like growth factor 1 receptor-IGF1R)，並展現自我複製與多重分化特性，極具潛力能促進臍帶間質幹細胞移植成功率。

徐偉成教授樂觀評估，此項技術未來可實用於廣大腦中風後期日常生活失能的病人，期盼其能早日成為腦中風治療常規，為此類病人帶來新的曙光。

## 為寶寶的健康把關 非侵入性胎兒染色體檢查-NIPS

在社會普遍存在少子化的問題，每個孩子在父母心中都非常的寶貝，所以父母親都非常重視寶寶的產前檢查，希望所誕下寶寶都非常的健康。配合胎兒產前檢查可以給父母親一個選擇的機會，不僅保障孩子未來一輩子的幸福，也能有效降低未來家庭及社會的醫療成本。目前「次世代基因定序(NGS)」及「生物資訊演算軟體」突飛猛進的發展下，也讓非侵入性胎

兒染色體檢測的準確度愈來愈高，NIPS的原理是收集母親血液中胎兒的游離DNA，利用次世代基因定序技術將胎兒的游離DNA進行放大及排序，並用生物資訊演算法將母親的DNA及胎兒的DNA做區隔，進而檢測胎兒的染色體是否異常。雖然NIPS是一種準確、安全且方便的檢測，但凡是檢測都會有其之限制，並無法保證沒有其他的問題。



# 主治醫師簡介



胸腔暨重症系 **鄧紀剛** 醫師

## ◆ 學經歷

中國醫藥大學醫學系學士  
中國醫藥大學附設醫院內科部住院醫師  
中國醫藥大學附設醫院內科部總醫師  
中國醫藥大學附設醫院胸腔暨重症系研究醫師  
中國醫藥大學附設醫院胸腔暨重症系主治醫師  
中國醫藥大學附設醫院內科加護病房主治醫師  
台灣內科醫學會專科醫師  
中國醫藥大學附設醫院內科部胸腔科主治醫師

## ◆ 診治專長

一般內科學、胸腔疾病、呼吸道疾病、  
高壓氧和重症加護醫學



新陳代謝科 **林祐霆** 醫師

## ◆ 學經歷

高雄醫學大學學士後醫學系醫學士  
中國醫藥大學附設醫院內科部住院醫師  
中國醫藥大學附設醫院內科部總醫師  
中國醫藥大學附設醫院內分泌暨新陳代謝科研究醫師  
台灣內科醫學會專科醫師  
中華民國內分泌暨糖尿病學會專科醫師  
中國醫藥大學附設醫院內科內分泌暨新陳代謝系主治醫師  
中國醫藥大學新竹附設醫院新陳代謝科兼任主治醫師

## ◆ 診治專長

糖尿病、高血壓、高血脂、肥胖、甲狀腺疾  
病、腦下垂腺疾病、副甲狀腺疾病、腎上腺疾  
病、骨質疏鬆症、其他內分泌或新陳代謝異常

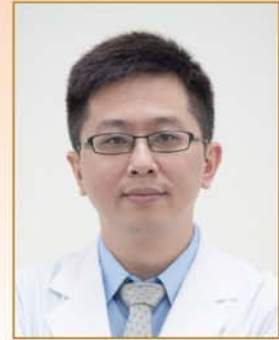

腎臟內科 **賴致翰** 醫師

## ◆ 學經歷

國立成功大學醫學系學士  
中國醫藥大學附設醫院內科部住院醫師  
中國醫藥大學附設醫院內科部總醫師  
中國醫藥大學附設醫院腎臟系研究醫師  
中國醫藥大學附設醫院腎臟系主治醫師  
台灣內科醫學會專科醫師  
台灣腎臟醫學會腎臟科專科醫師  
血液透析資格、腹膜透析資格  
中國醫藥大學附設醫院內科部腎臟系主治醫師

## ◆ 診治專長

一般內科疾病(含高血壓、糖尿病、高血脂等慢  
性疾病)、各種腎臟疾病包括急性腎衰竭、慢性  
腎臟病、電解質異常、泌尿道感染、血尿、蛋白  
尿以及透析治療、腎臟科特殊檢查包括腎臟超音  
波、腎臟切片



消化內科 **林群凱** 醫師

## ◆ 學經歷

長庚大學醫學系學士  
林口長庚紀念醫院實習醫師  
中國醫藥大學附設醫院內科部住院醫師  
中國醫藥大學附設醫院內科部總醫師  
中國醫藥大學附設醫院消化系研究醫師  
中國醫藥大學附設醫院消化系主治醫師  
台灣內科醫學會專科醫師  
中國醫藥大學附設醫院內科部消化系主治醫師

## ◆ 診治專長

一般腸胃疾病治療、肝膽疾病治療、健檢異常諮詢。  
腸胃道疾患之相關診治如：腸胃不適、慢性便秘、胃  
食道逆流、消化性潰瘍、胃幽門桿菌治療、腸躁症、  
胃或大腸息肉、腸胃道出血等；肝膽疾病之相關診治  
如：B型及C型慢性肝炎、肝功能異常、脂肪肝、膽息  
肉及結石、胰臟炎等疾患。腸胃科相關檢查如：腹部  
超音波、胃鏡、大腸鏡



消化內科 **張凱智** 醫師

## ◆ 學經歷

中國醫藥大學醫學系學士  
中國醫藥大學附設醫院內科部住院醫師  
中國醫藥大學附設醫院內科部總醫師  
中國醫藥大學附設醫院內科部消化系研究醫師  
中國醫藥大學附設醫院內科部消化系主治醫師  
台灣內科醫學會專科醫師  
台灣消化系醫學會專科醫師  
中國醫藥大學附設醫院內科部消化系主治醫師

## ◆ 診治專長

消化道及肝膽疾病之相關診治。如：腹痛、消化不良  
、便秘、腹瀉、胃食道逆流、胃潰瘍、十二指腸潰瘍  
、大腸息肉、腸躁症、常見肝膽疾病及急性慢性肝炎等  
。亦專長於腹部超音波、胃鏡、大腸鏡、內視鏡止血  
術、內視鏡息肉切除等檢查及治療

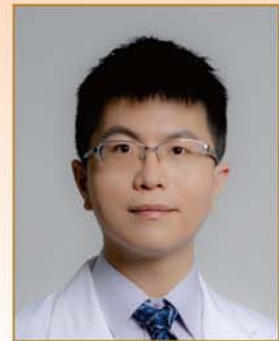

消化內科 **蔡宗佑** 醫師

## ◆ 學經歷

中國醫藥大學中醫系雙主修醫學士  
中國醫藥大學中央研究院轉譯醫學博士

## ◆ 診治專長

B型肝炎感染、發炎性腸道疾病(包括克隆氏症  
及潰瘍性結腸炎)、消化道疾病如：胃食道逆  
流、胃及十二指腸潰瘍、及檢查如：消化道內  
視鏡、大腸鏡的檢查



# 尖端再生醫學技術 細胞療法 治療新境界

## 癌症、退化性關節炎、脊髓損傷 治療新技術

- 自體免疫樹突細胞(DC)治療實體癌
- 自體免疫細胞(DC-CIK)治療實體癌
- 自體免疫細胞(CIK)治療血液惡性腫瘤
- 骨髓間質幹細胞移植(BMSC)治療關節炎、脊髓損傷

尖端醫療 智慧照護  
您的健康 我們來顧

細胞治療中心諮詢專線：04-22052121分機5196、5197

### ◆ 細胞治療諮詢門診 ◆

疾病名稱	科別	醫師	門診時間(每週)
多型性膠質母細胞瘤及續發性腦瘤	神經外科	周德陽	星期四上午(025診)、星期五上午(026診) 星期二下午(025診)
	神經外科	陳春忠	星期二下午(026診)、星期四上午及晚上(026診) 星期五上午(021診)
	神經外科	劉俊麟	星期二、三、四、六上午(023診)
	神經外科	魏嵩泰	星期一晚上(023診)、星期二下午(023診) 星期三晚上(023診)、星期五上午(025診)下午(023診)
	神經外科	林宏霖	星期二上午(025診)、星期二晚上(026診) 星期四上午(022診)、星期四下午(026診)
	神經外科	鄭宇凱	星期二上午(022診)、星期二晚上(213診) 星期四下午(022診)
上皮性卵巢癌	婦科	洪耀欽	星期一上午(037診)
	婦科	葉聯舜	星期一下午(175診)、星期三上午(036診) 星期一上午(036診)
	婦科	張穎宜	星期二上午及下午(037診)、星期四上午(177診)
	婦科	林武周	星期二上午(175診)、星期四上午(036診)
	婦科	張維君	星期一上午(177診)、星期四上午及下午(175診) 星期五上午(036診)
胰臟癌	一般外科	楊美都	星期二上午、星期四下午(285診)
	血液腫瘤科	蔡明宏	星期一上午(296診)、星期三上午(298診) 星期四下午(295診)、星期五上午(291診)
	一般外科	葉俊杰	星期一下午(287診)及星期五下午(133診)
	一般外科	陳德鴻	星期二上午(287診)、星期三上午及下午(246診)
血液腫瘤科	白禮源	星期一上午及下午(292診)、星期三上午及下午(297診)	
攝護腺癌	泌尿部	黃志平	星期一上午(305診)、星期三下午(035診) 星期三上午(305診)
	泌尿部	楊啟瑞	星期二上午、星期四上午(033診) 星期五上午(305診)
	泌尿部	謝博帆	星期一、二、四上午(039診)、星期三上午(302診)
	放射腫瘤科	梁基安	星期一、五上午(052診)、星期三上午及下午(051診)
	泌尿部	張兆祥	星期一上午、星期四下午(301診) 星期三上午及下午(033診)
	泌尿部	吳錫金	星期五下午(033診)
	泌尿科	陳國樑	星期一下午(302診)
頭頸癌	耳鼻喉部	花俊宏	星期一下午、星期四上午及下午(031診)
	耳鼻喉部	蔡銘修	星期二、三、五上午(031診)
	耳鼻喉部	鄒永恩	星期一下午、星期四上午(115診)、星期三下午(032診)
	耳鼻喉部	盧建吉	星期二上午(296診)、星期三下午(293診) 星期四、五上午(297診)
	耳鼻喉部	謝清昀	星期一(118診)、星期二上午及下午(032診) 星期二晚上及星期五上午(117診)、星期六上午(118診)
肺癌	胸腔科	夏德椿	星期一上午(291診)、星期一下午(291診) 星期三下午(201診)、星期五上午(293診)
	胸腔科	涂智彥	星期二上午及星期五上午(292診)、星期三上午(291診)
	胸腔科	陳韋成	星期二下午(231診)及星期四晚上(225診)
	胸腔科	陳鴻仁	星期二上午(291診)、星期四上午(291診)、星期五下午(192診)
	胸腔科	廖偉志	星期一(226診)、星期二上午(201診) 星期四上午、下午(225診)、星期五上午(225診)
脊髓損傷	神經外科	邱正迪	期一下午及晚上(022診)、星期三上午(022診) 星期四晚上(022診)
	神經外科	劉俊麟	星期二上午(023診)、星期三上午(023診) 星期四上午(023診)、星期六上午(023診)
	神經外科	許瑋麟	星期二下午(022診)、星期二晚上(023診) 星期五晚上(023診)
	骨 科	陳賢德	星期一上午(015診)、星期三下午(015診) 星期五上午及下午(015診)
	骨 科	張建鈞	星期四上午及下午(016診)、星期五上午(019診) 星期六上午(016診)

疾病名稱	科別	醫師	門診時間(每週)
肝癌	肝膽外科	鄭隆賓	星期一晚上(011診)、星期三上午(288診)
	消化內科	許偉帆	星期四下午(237診)、星期五上午(239診) 星期一晚上(166診)
	一般外科	葉俊杰	星期一下午(287診)及星期五下午(133診)
	一般外科	陳德鴻	星期二上午(287診)、星期三上午及下午(246診)
	消化內科	賴學洲	星期二上午(237診)、星期三上午(237診) 星期四上午(293診)、星期六上午(293診)
	消化內科	彭成元	星期一上午、星期三上午、星期四晚上(239診)
	消化內科	莊伯恒	星期一上午(293診)、星期一晚上(233診) 星期二下午(237診)
	一般外科	許士超	星期四下午及晚上、星期六上午(286診)
	一般外科	楊宏仁	星期一上午、星期五上午及下午(281診)
	消化內科	陳昇弘	星期一晚上(239診)、星期二上午(236診)
	消化內科	王鴻偉	星期三晚上(238診)、星期四上午(237診) 星期五下午(236診)
	放射腫瘤科	陳尚文	星期一上午及下午(051診) 星期二下午及星期五上午(053診)
	乳癌	乳房外科	劉良智
乳房外科		吳建廷	星期三下午、星期四上午及下午(243診) 星期二下午(243診)
乳房外科		吳曜充	星期二上午、星期五上午及下午、星期六上午(241診)
血液腫瘤科		邱昌芳	星期三、五上午(296診)及星期三下午(296診)
放射腫瘤科		朱俊男	星期一、二、五下午(055診)、星期三上午(055診)
放射腫瘤科		梁基安	星期一、五上午(052診)、星期三上午及下午(051診)
乳房外科		陳芝蓉	星期一上午、星期二上午及星期五上午(243診)
放射腫瘤科	賴宥良	星期一(052診)、星期二上午(053診) 星期四上午及下午(051診)	
大腸直腸癌	大腸直腸外科	柯道維	星期一、四上午(283診)
	大腸直腸外科	張伸吉	星期二下午(282診)、星期五下午(283診)
	大腸直腸外科	陳奕彰	星期一晚上、星期二、六上午(283診)
	放射腫瘤科	簡君儒	星期六上午(052診)
	血液腫瘤科	林哲弘	星期三上午、星期四上午(295診)、星期五上午(299診)
關節炎	骨 科	洪士杰	星期二下午(013診)
	骨 科	陳賢德	星期一上午(015診)、星期三下午(015診) 星期五上午及下午(015診)
	骨 科	李光申	星期二下午(011診)、星期四上午(012診)
	骨 科	洪誌鴻	星期二上午(019診)、星期四上午(019診) 星期五上午(017診)
	骨 科	張建鈞	星期四上午及下午(016診)、星期五上午(019診) 星期六上午(016診)
不分領域	骨 科	馮逸卿	星期一上午及下午(011診)
	腫瘤科	趙坤山	星期二上午、星期三下午(056診) 星期一、三、四下午(056診)

尖端醫療 智慧照護  
您的健康 我們來顧





## 腸道移植/腸道復建：

### 無法進食的短腸症、腸道衰竭最後一線希望

# 中部唯一之腸道移植手術



### 腸道衰竭

腸道衰竭的定義為腸胃道因為失去蠕動功能或是因為失去大量腸道後導致營養素以及水分吸收無法滿足病人日常需求。臨床上導致腸道衰竭的因素很多，最常見的還是以短腸症為主。而導致短腸症的病因，可以分成先天腸道疾病以及後天疾病導致，像是腸道血管栓塞、腸皮瘻管、局部侵襲性腫瘤或是其他因素導致失去大量腸段等導致。

### 腸道復健

針對腸道衰竭的治療，即稱為腸道復建，可以概括分成內科以及外科治療，內科治療可分成藥物以及靜脈營養，外科治療則是分成腸道延長繞道手術以及腸道移植。而長期腸道衰竭或是嚴重患者會出現致命的併發症，像是肝衰竭、反覆管路感染、血栓形成以及反覆住院，因此腸道移植手術就是最後一線做為挽救病人的治療。

### 腸道移植

目前腸道移植存活率在有經驗的醫院，存活率可以達到接近80%。其適應症如下表：

長期靜脈營養導致併發症產生
1. 肝臟衰竭
2. 身體至少兩處大靜脈血栓阻塞
3. 反覆感染
4. 反覆脫水而必須長期使用靜脈營養
5. 嚴重影響生活品質
6. 兒童長期營養不良而出現發展遲緩
7. 須終生使用靜脈營養
具高度影響生命危險的腸道疾病
1. 家族性腺瘤性息肉症導致廣泛性腸道癌症發生
2. 局部侵襲性腫瘤侵犯血管或腸道，無法單純手術切除，如腹腔纖維類瘤
3. 先天性或自體免疫性腸道疾病導致腸道無法吸收
4. 超短腸症

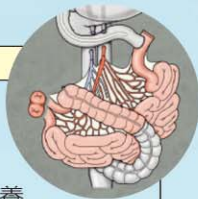

### 團隊特色

本移植中心為全台少數與中部唯一具有衛福部核准的全器官移植團隊。腸道移植團隊成員涵蓋成人與兒童消化內外科醫師與專業營養照護團隊，團隊負責人許士超醫師更遠赴美國著名的腸道移植中心進修腹腔內全器官移植技術及術後照護，累積豐富經驗。

### 治療項目

- 完整成人與小兒移植醫療團隊
- 短腸症藥物治療及營養支持
- 腸道移植
- 術後腸道復健

### 醫師

※如有手術需求，請洽醫師門診諮詢。



兒童外科  
李建興副院長



一般外科  
許士超醫師

請洽醫師門診諮詢  
(詳見門診表第8頁、第23頁)



- 最近頭髮掉很多，會不會變成禿頭啊？…
- 天氣好熱，頭皮癢癢的，也常摸到顆粒會痛的疹子，好像頭髮也掉得比較多！
- 我的髮量變稀疏了，爸爸和叔叔都有雄性禿髮，我還這麼年輕會不會也跟他們一樣？

## 「異常落髮」中西醫一起來幫忙



鄭慧滿 醫師



詹雅閔 醫師

本院針對「異常落髮」開設中西醫聯合門診，經由中西醫結合科皮膚專科鄭慧滿醫師、詹雅閔醫師共同診療，提供最專業的掉髮及頭皮狀況評估，並結合相關的血液檢查、生化檢查、血清免疫檢查等，診斷病因，進一步擬定完善的個人化醫療照顧(包括中西口服藥物、外用中西藥等)。從裡到外，標本兼治改善落髮問題。

門  
診  
時  
間

週二  
下午

美德醫療大樓166診 (詹雅閔醫師)

美德醫療大樓168診 (鄭慧滿醫師)



# 別讓疲憊的雙眸透露年齡 拯救電眼秘招

眼部為後疫情時代與人接觸魅力展現之處，現代人因3C使用時間長、熬夜晚睡、老化等，造成下眼眶筋膜鬆弛，使眶膜後面的脂肪凸出，常造成視覺上疲憊及老化，常見方法處理方式為

- \* 眼部電波～不需恢復期、無傷口，適用於輕微眼袋無合併皮膚鬆弛
- \* 隱痕式眼袋手術～適用輕至中度凸出眼袋，無合併皮膚鬆弛
- \* 複合式眼袋手術～移除脂肪、脂肪淚溝回填、筋膜懸吊、切除鬆弛皮膚、自體脂肪填補蘋果肌

如需達到更好的效果可合併其他複合式療程  
因個別狀況不同，請先諮詢醫師意見後，  
再依個人實際狀況進行安排。



美容醫學中心  
美容手術 微整形 雷射光療 皮膚護理  
104 22052121 # 2020 - 2021 104 22052121 # 2020 2021  
Aesthetic Medical Center  
104 22052121 # 2020 - 2021 104 22052121 # 2020 2021

兒童醫療大樓11F美容醫學中心  
(04)2205-2121 轉2020・2021



## 治療子宮肌瘤新選擇—海芙消融治療 無創、無麻醉、可保留子宮

海芙治療中心  
HFU Therapy Center

海芙治療是以高強度聚焦超音波治療子宮肌瘤，不需開刀、不需切除子宮且不損傷正常組織，在傷口大小及沾黏程度方面具有優勢，若恢復良好於隔日即可出院，為有生育計畫及在意外表美觀的病人提供一個新的選擇。(依個人狀況不同，治療效果等情況請至婦產部門診預約諮詢)

婦產部海芙刀門診時間表

時段	一	二	三	四	五	六
上午	洪耀欽 037	林武周 175	陳慧毅 176	黃則立 173	黃佩真 176	陳慧毅 177
		陳慧毅 176	葉聯舜 036	林武周 036	陳慧毅 037	黃千竹 037
		黃佩真 178	宋鈺雯 037	黃千竹 037		
下午	葉聯舜 175	周泰甫 036	黃則立 175	黃則立 173		
			黃佩真 799			
晚上	宋鈺雯 177	黃則立 176	周泰甫 173	黃佩真 173	黃千竹 177	
	周泰甫 178	宋鈺雯 173				

婦產部 復健醫療大樓1樓  
諮詢專線：04-22052121分機4145





## ◎門急診收費標準(自109年1月1日起適用)

掛號費	門 診				急 診	
	日診：初診150元·複診150元 夜診：150元				300元	
基本部份負擔	西醫	轉診	中醫	牙醫	第一級、第二級	第三級~第五級
	420元	170元	50元	50元	450元	550元

◎轉診單有效期限90天。 ◎相關疾病者持轉診單就醫，一個月內可享四次部分負擔170元

## ◎門診部份負擔減免身份(繳費時敬請主動出示證件) ◎藥費部份負擔

1.榮民、福保	免部分負擔	6.產 檢	免部分負擔	藥 費	藥費負擔	藥 費	藥費負擔	藥 費	藥費負擔
		2.重大傷病		7.三歲以下	100元以下	0元	401-500元	80元	801-900元
3.肺結核手冊	免部分負擔	8.殘障手冊	部份負擔50元	101-200元	20元	501-600元	100元	901-1000元	180元
4.職業傷害		9.住院、手術第一次回診	部份負擔170元	201-300元	40元	601-700元	120元	1000元以上	200元
5.百歲人瑞		10.轉 診	部份負擔170元	301-400元	60元	701-800元	140元		

## ◎就醫服務諮詢專線(04)22052121

- 服務台分機：5116、3116      ● 癌症病人就診服務中心分機：7112或專線(04)22334780      ● 親子諮詢中心分機：2129
- 身心障礙就醫服務諮詢：1423      ● 毒藥物諮詢專線：(04)22251437      ● 國際醫療諮詢專線：(04)22334502.22337356
- 24小時自殺防治中心專線：(04)22369302      ● 第二次、第三次慢箋預約領藥服務：2268      ● 健檢中心分機：5620~5623
- 減重及第二型糖尿病手術諮詢專線(減重外科)：1641      ● 減重及第二型糖尿病手術諮詢專線(國際代謝形體)：7688      ● 轉診服務分機：3140

## ◎衛教、諮詢服務

服務時間	服 務 項 目	諮 詢 、 服 務 地 點	聯 絡 人	分 機
24小時	藥物諮詢	藥劑部	輪值人員	3154
08:30-12:00 13:30-17:00	中醫保健諮詢	美德醫療大樓1樓 中醫諮詢中心	輪值護理師	1185
08:30-12:30 13:30-17:30	產科衛教諮詢	復健醫療大樓1樓 婦產科門診	洪靜琦	2188
08:00-12:00 13:00-17:00	婦科衛教諮詢	復健醫療大樓1樓 婦產科門診	張秀慧	4145
	B、C型肝炎、肝臟疾病衛教諮詢	兒童醫院2樓 肝病中心	林意婷	2264
	腎臟疾病保健諮詢	立夫醫療大樓2樓228診、美德醫療大樓6樓腎臟病衛教室	汪碧雲、林秋芬、陳勤惠	3255、1669 1670
	美沙東門診諮詢、酒(藥)癮諮詢	美德醫療大樓1樓 精神科診區	王郁乃、李文瑩	1183
	精神疾病及衛教諮詢	美德醫療大樓5樓 精神科診區	精神科護理師	1559
	社會、心理、經濟、福利、社會保險等諮詢	第一醫療大樓地下1樓 社會工作室	輪值社工師	1423
	兒科遺傳及一般疾病諮詢	兒童醫院1樓 兒科衛教室	張晏殷、童宜賢、徐鈺珍	2128、2132 2135
	內科、糖尿病、高血壓、戒菸等諮詢	癌症中心大樓2樓 家醫科衛教室	郭亭盈	7204
	不孕症問題、試管嬰兒相關資訊	立夫醫療大樓7樓 生殖醫學中心	沈嘉柔、張言琪	3760
	營養諮詢	美德醫療大樓6樓	輪值營養師	3253、3241
08:00-13:00 13:30-17:00	高血壓、高血脂、糖尿病、肝膽腸胃疾病、痛風、戒菸、術後照護等衛教諮詢	立夫醫療大樓2樓 一般疾病衛教中心(253診對面) 11/1-11/30施工期間，採「電話衛教」	輪值衛教師	3207
	糖尿病衛教諮詢	立夫醫療大樓2樓 229診	葉桂梅、張嘉婷、張琬琦 呂莉君、張羸方 護理師	3229、3246
08:30-12:30 13:30-17:30	癌症相關資訊、資源與支持、疾病照護諮詢、營養諮詢、衛教手冊/康復用品提供、情緒心理支持、病友支持性團體辦理	癌症中心大樓2樓 癌症資源中心	胡郁珮個案師 王治凱心理師	7272、7277
24小時	緩和醫療相關服務諮詢	美德醫療大樓11樓	輪值護理師	1051、1052
08:30-12:00 13:30-17:00	免費四項癌症篩檢：子宮頸癌/乳癌/大腸癌/口腔癌戒檳衛教諮詢	立夫醫療大樓1樓癌症篩檢站、癌症中心大樓1樓癌症篩檢站	個案師	4821、4823
08:30-12:00 13:00-17:00	減重及第二型糖尿病手術諮詢	癌症中心大樓6樓 國際代謝形體醫學中心	個案師	7685、7688
08:00-17:00	預立醫療諮商門診	癌症中心大樓2樓 206診	陳婷婷	1031

【本院戒菸服務，請洽家醫科、胸腔科、精神科戒菸門診。一氧化碳中毒症狀：頭痛、暈眩想吐、四肢無力、意識不清、死亡，如有症狀請速就醫。】



**陪診、陪病  
規定**

- 1.門診、檢查室：**陪診1人**(含看護)
- 2.住院、急診：**陪病1人**(含看護)
- 3.陪病者須實名登錄及3天內PCR陰性證明。
- 4.已接種兩劑疫苗滿14天之陪/探病者須出示疫苗紀錄卡(黃卡) 或健保快易通APP 畫面

**病房探病  
規定**

- 1.開放加護病房、安寧病房、呼吸照護病房、精神科病房、兒童病房等區域及有身心障礙或病況危急者，得開放探病，院內其他單位維持禁止探病。
- 2.探病時段：每日限一次(10:30-11:00)，每名住院病人每次至多2名訪客為原則。
- 3.探病者均應出具探視日3日內「醫院開立之快篩檢查陰性證明」或「PCR檢測陰性證明」。除「已接種兩劑covid-19疫苗滿14天」或「確診符合採檢陰性解除隔離條件且距發病日滿3個月內」，得不採驗。
- 4.探病者均須實名登錄，請先上網預約。

**門禁管制  
時間**

- 1.週一~週五21:00~隔日上午7:00
  - 2.週六13:00~週一上午7:00 (美德醫療大樓：週六18:00~週一上午7:00)
- 以上時段請出示陪病證**



線上預約

## 配合防疫，110年11月健康講座暫緩舉辦

因新冠肺炎疫情警戒，故暫停衛教講座相關活動

### ◎意見反映管道

- 1.電話：0800-004454(0800-您妳事是我事) 04-22052121轉4201
- 2.MAIL：answer@mail.cmuh.org.tw
- 3.意見箱：各棟大樓大廳及各病房區

### ◎愛心捐款方式

- 1.親至本院立夫醫療大樓或急重症醫療大樓一樓服務台捐款(洽詢分機1423)
- 2.其他捐款方式

#### \* 仁愛社會福利基金

戶名：中國醫藥大學附設醫院仁愛社會福利基金  
郵政劃撥帳號：02673804  
(亦可指定 (1)腫瘤專戶(2)精神科專戶，請在備註欄位註明)

#### \* 緩和醫療專戶

戶名：中國醫藥大學附設醫院(請在備註註明緩和醫療專戶)  
郵政劃撥帳號：20101080

#### \* 兒童醫院慈善專戶

戶名：中國醫藥大學兒童醫院  
ATM轉帳 永豐銀行北台中分行(807) 帳號：012-018-0003587-9  
(轉帳後請聯絡04-22052121轉1423)

### ◎國民健康署免費四項癌症篩檢(請攜帶健保卡)

#### 1.子宮頸癌篩檢

適用對象：年滿30歲以上的婦女，每年皆可做一次篩檢。

#### 2.口腔篩檢

適用對象：年滿30歲以上，有抽菸、嚼檳榔者，不論性別、皆可以受檢。

#### 3.乳癌篩檢

適用對象：年滿45歲以上、69歲以下的婦女，2年內未做過檢查者年滿40歲以上、44歲以下的婦女，二等親內曾罹患乳癌(須附證明書)，2年內未做過檢查者

#### 4.大腸直腸癌篩檢

年滿50歲以上、75歲以下，不論性別，2年內未做過大便潛血反應者  
詢問處：癌症篩檢單一窗口詢問電話：04-22052121轉4821、4823

### ◎病人就醫安全指引

- 1.確認您所要看診的科別及主治醫師
- 2.確認醫師完全瞭解您的主訴
- 3.當您有疑問時，應勇於向醫院提出反應及建議
- 4.確認醫師針對您病情需要給予必要的處置、處方、檢驗、檢查
- 5.確認醫師、護理人員、醫事人員對您的健康問題及治療方法已充分提供需要的醫療資訊
- 6.確認您在沒有疑慮之情況下接受醫療服務
- 7.確認醫師完全瞭解您曾對何種藥物過敏、長期服用之藥物及特殊身體狀況(如懷孕務必告知)
- 8.確認醫院藥局對您的處方完全核對與解說

### ◎器官捐贈

為使有限的生命可化為無限大愛，本院立夫醫療大樓、急重症中心大樓服務台、以及住院中心提供「器官捐贈同意書」表格，作為決定器官捐贈之依循，且服務台電腦提供健保IC卡讀卡服務，可查詢器官捐贈登記。(洽詢分機：1424)

### ◎安寧緩和醫療服務

為維護您的醫療自主權，本院立夫醫療大樓、急重症中心大樓服務台、以及住院中心提供「預立選擇安寧緩和醫療意願書」、「不施行心肺復甦術(Do Not Resuscitate)同意書」、「醫療委任代理人委任書」，使醫療團隊對末期病人，得在尊重其意願之情形下，施予積極性之緩和醫療，並提供減輕或免除其痛苦之最佳支持性醫療照護措施。預立醫療照護計畫可以保障病人的自主醫療意願，本院提供「預立醫療照護諮商」門診。(洽詢分機：1031)

### ◎提醒您

- 1.本院為衛生福利部核定之教學醫院，門診、住院、急診及各檢查室，提供實習學生學習場所，若造成您不舒服，請您直接向工作人員反映，我們會立即協助處理，謝謝您！
- 2.本院全面禁菸，違者最高罰一萬元。

**加護病房位置及探訪時間** 「※為了您及家人的健康，入內訪客請先洗手並戴口罩。」 **門禁管制時間：夜間21：00~翌日07：00**

加護病房	地理位置	探訪時間	加護病房	地理位置	探訪時間
腦中風暨神經重症加護病房 SNCU	急重症中心大樓 11F	上午 10:30-11:00 下午 14:00-14:30 晚上 19:00-19:30	呼吸照護中心 RCC1、RICU	兒童醫院 10F	上午 10:30-11:00 下午 14:00-14:30 晚上 19:00-19:30
神經外科加護病房 NSCU	急重症中心大樓 3F		呼吸照護中心 RCC2、3	復健醫療大樓 8F	
第二外科加護病房SCU2	急重症中心大樓 2F		新生兒加護病房 NICU	兒童醫院 5F	上午 10:30-11:00 晚上 19:00-19:30
第一外科加護病房SCU1	立夫醫療大樓 8F		兒科加護病房 PICU	兒童醫院 5F	
內科加護病房 MICU	兒童醫院 9F		病嬰室 SBR	兒童醫院 5F	
心臟科加護病房 CCU	兒童醫院 9F		燒傷中心 BURN	復健醫療大樓 14F	上午11:20-12:00 晚上 18:30-19:10
			嬰兒室	立夫醫療大樓 9F	上午11:00-11:30 晚上 19:00-19:30



## 停車場優惠措施

停車場	車種		備註
	機車	汽車	
育德立體停車場		40元/時	憑當日門診收據左下方提供QR code，停車繳費時可享優惠一小時。
復健停車場		40元/時	憑當日門診收據左下方提供QR code，停車繳費時可享優惠一小時。
五權立體停車場	30元/次	40元/時	憑當日門診收據左下方提供QR code，停車繳費時汽車可享優惠一小時，機車可享優惠乙次。
中正停車場	20元/6小時		憑當日就醫看診收據及機車停車磁扣兌換病友機車停車優惠券可享6小時優惠乙次。

## 商場

提供就診民眾及住院病人多樣化商品選擇，24小時超商、美食街及醫療用品...等以方便日常所需。

### 總院(立夫) → 急重症中心

#### 發車時間(週一至週五)

07:30	07:40	07:55	08:05	08:20	08:30	08:45
08:55	09:10	09:20	09:35	09:45	10:00	10:10
10:25	10:35	10:50	11:00	11:10	11:20	11:30
11:40	12:00	12:20	12:30	12:50	13:10	13:20
13:30	13:40	13:55	14:05	14:20	14:30	14:45
14:55	15:10	15:20	15:35	15:45	16:00	16:10
16:25	16:35	16:50	17:00	17:15	17:25	17:40
17:50	18:10	18:30	18:50	19:15	19:40	20:05
20:30	20:55	21:20	21:45			

#### 發車時間(週六)

07:30	07:40	07:55	08:05	08:20	08:30	08:45
08:55	09:10	09:20	09:35	09:45	10:00	10:10
10:25	10:35	10:50	11:00	11:15	11:25	11:40
11:50	12:00	12:15				

### 急重症中心 → 總院(立夫)

#### 發車時間(週一至週五)

07:30	07:45	07:55	08:10	08:20	08:35	08:45
09:00	09:10	09:25	09:35	09:50	10:00	10:15
10:25	10:40	10:50	11:00	11:10	11:20	11:30
11:50	12:10	12:40	13:00	13:20	13:30	13:45
13:55	14:10	14:20	14:35	14:45	15:00	15:10
15:25	15:35	15:50	16:00	16:15	16:25	16:40
16:50	17:05	17:15	17:30	17:40	18:00	18:20
18:40	19:05	19:30	19:55	20:20	20:45	21:10
21:35	22:00					

#### 發車時間(週六)

07:30	07:45	07:55	08:10	08:20	08:35	08:45
09:00	09:10	09:25	09:35	09:50	10:00	10:15
10:25	10:40	10:50	11:05	11:15	11:30	11:40
11:55	12:05	12:15				

## 就醫交通資訊

公車路線	下車地點：兒童醫療大樓前			
	台中客運：35 僑光科技大學↔南區公所 131 北屯行政大樓↔朝陽科技大學			
	統聯客運：61 台中車站↔大雅 77 中港統聯轉運站↔慈濟醫院 18 老虎城↔興大附農			
	東南客運：67 東海別墅↔台中火車站			
	下車地點：中山堂 或 中國醫藥大學站			
	統聯客運：25 台中車站↔僑光科技大學 61 台中車站↔大雅			
	下車地點：五權學士路口			
	全航客運：5 干城↔僑光科技大學 台中客運：6 台中車站↔忠義里 9 台中車站↔清水(高美路口) 29 台中車站↔嶺東科技大學 35 僑光科技大學↔南區公所 70 綠川東站↔嶺東科技大學 131 北屯行政大樓↔朝陽科技大學 154 台中女中↔大甲區公所			
	統聯客運：56 干城↔嶺東科技大學 61 台中車站↔大雅 81 中港統聯轉運站↔台中車站 25 台中車站↔僑光科技大學			
	高鐵快捷	159 高鐵台中站↔中山堂站		
交通接駁車	干城車站(20~25分鐘一班次)			
	週一至週五 07:40~12:20、13:15~21:05 週六 07:40~12:10			
	上車地點：公園路雙十路口			
	立夫醫療大樓↔急重症中心(10~15分鐘一班次)			
	週一至週五 07:30~21:55 週六 07:30~12:30			
	莒光新城			
	莒光新城↔中國 08:25 中國↔莒光新城 10:30			
	潭子北屯線			
	班次	時段	潭子↔中國	中國↔潭子
	第一班	上午	07:40	08:30
第二班	09:00		09:50	
第三班	10:30		11:10	
第四班	下午	12:50	13:30	
第五班		14:00	14:50	
第六班		15:30	17:00	



## 中國醫藥大學附設醫院 院區配置圖

### CHINA MEDICAL UNIVERSITY HOSPITAL MAP

